●平成16年9月1日発行(毎月1回1日発行) ●第6巻 第9号 通巻63号 ●平成12年12月14日 第三種郵便物認可

©2004 SUSUMU MATSUSHITA ©2004 Nintendo. Game by INTELLIGENT SYSTEMS. ©2004 Pokémon ©1995-2004 Nintendo/Creatures Inc./GAME FREAK inc. ポケットモンスター・Pokémon・ポケットモンスター エメラルドは、任天堂・クリーチャーズ・ゲームフリークの登録商標です。 ©Nintendo / HAL Laboratory, Inc.

©2004 SUSUMU MATSUSHITA ©1987,1988,2004 SQUARE ENIX CO.,LTD.All Rights Reserved.

GAME BOY ADVANCE

クラブニンテンドーで、「プレミアム クリスタル ストラップ3種」GET!

インターネットで下記の「クラブニンテンドー」サイトにアクセスしよう。

club. nintendo

http://club.nintendo.jp/

ゲームボーイアドバンス用ソフト「FINAL FANTASY Ⅰ･Ⅱ ADVANCE」に同封されているシリアルナンバーを8月31日(火)までにクラブニンテンドーに登録すると、特殊加工を施したクリスタルにドットキャラが浮かび上がる、[**プレミアムクリスタルストラップ**]を抽選で10000名様(黒魔術士4000･白魔術士4000･赤魔術士2000)にプレゼントします。

キャンペーン期間:7月29日(木)～8月31日(火)

FFシリーズの原点「FINALFANTASY Ⅰ･Ⅱ」が、装いも新たにゲームボーイアドバンスに登場!!

「君が描く、新しい世界」。

2004年7月29日発売予定

発売日が変更となりましたことをお詫び申し上げます。

標準価格**5,800**円（税込**6,090**円）／対応機種：ゲームボーイアドバンス

SQUARE ENIX® http://www.square-enix.co.jp/

FINAL FANTASY I・II ADVANCE

ファイナルファンタジーI・IIアドバンス

スクウェア・エニックス インフォメーションセンター／〒151-8544 東京都渋谷区代々木3-22-7 新宿文化クイントビル 10F
■TEL／0570-003-399（PHSからご利用の場合は03-5333-1860）■受付時間／月曜～金曜 11:00～19:00（土・日・祝日を除く）
※通話料はお客様のご負担になります。
※ゲームの攻略方法やデータなどのご質問についてはお答えしておりません。
また、攻略以外のお問い合わせでも、ご質問内容によってはお答えできない場合がございますので、あらかじめご了承ください。

©1987,1988,2004 SQUARE ENIX CO.,LTD.All Rights Reserved.
GAME BOY・GAME BOY ADVANCE・ADVANCEは任天堂の登録商標です。

CAPCOM
ROCKMAN EXE
ロックマンエグゼ4.5
リアルオペレーション
ついにGBAがPETに進化する。
バトルチップゲートパック同時発売!!
バトルチップゲート(株式会社タカラ 発売)があれば、
バトルはますますヒートアップ!!
希望小売価格 5,980円(税込み 6,279円)
©CAPCOM・小学館・ShoPro・テレビ東京 創作・著作物 ©TAKARA CO.,LTD.2004
バトルチップゲート
ブルース入り!
2004.8.6 ON SALE
CERO 全年齢
全年齢対象
データアクションRPG/ゲームボーイ アドバンス用ソフト
希望小売価格 4,800円(税込み 5,040円)

GAME BOY ADVANCE
ゲームボーイ アドバンス
ボクらはこの日のために、
戦ってきたのかもしれない。
はじめまして!
ボクは ロックマン
よろしくね!!
ガッツマンは、バトルチップ
「メットガード1」
を ゲットした!!
CHAMPION
がんばって
ください!
リアルなPET感を再現!ナビが
キミのスケジュールを管理してくれる!
お気に入りのナビで
電脳世界を探索しよう!
週末に開催される
トーナメントで優勝を目指せ!
ミニゲームも盛りだくさん!
ナビを育成せよ!
白熱のオペレーションバトル!
バトルチップゲートでバトルチップをスロットインしよう!
株式会社カプコン
〒540-0037 大阪市中央区内平野町3丁目1番3号
★カプコン・ホームページ www.capcom.co.jp メールマガジン購読無料!
★オフィシャルネットショップ「e-CAPCOM」営業中! www.e-capcom.com
GAME BOY・GAME BOY ADVANCEは任天堂の登録商標です。
©CAPCOM CO.,LTD. 2004 ALL RIGHTS RESERVED.

CAPCOM
NINTENDO GAMECUBE
PlayStation 2
7人の勇気で戦え。
ロックマンXが、RPGを変える。
ROCKMAN X COMMAND MISSION
ロックマンエックス コマンドミッション
かつてないストーリーがエックスに迫る!
探そう ボクも行くよ
謎の反乱を起こしたリベリオン軍殲滅の指令を受け、エックスたちは巨大人工島「ギガンティス」に潜入する…
一発逆転「アクショントリガー」
7 連撃
TIME LIMIT
「武器エネルギー」をためてイッキに発射!キミのアクション操作が攻撃力を左右する!!
総攻撃「ファイナルストライク」
HIT Combo
バトルメンバー全員の総攻撃でトドメの一撃!強烈な爆撃シーンがバトルをさらに盛り上げる!!
2004.
8.5発売
ロックマン パワーバトルファイターズ
希望小売価格:2,800円
(税込み2,940円)
アクション/プレイステーション2用ソフト
©CAPCOM CO.,LTD. 2004 ALL RIGHTS RESERVED.
ロックマンX
コマンドミッション
〜テーマソング〜
情熱セツナ/安倍麻美
2004.8.4
ON SALE!
7.29
プレイステーション2
ゲームキューブ
同時発売
CERO 全年齢 全年齢対象
希望小売価格:5,800円(税込み6,090円)/RPG
"PS"および"PlayStation"は株式会社ソニー・コンピュータエンタテインメントの登録商標です。
およびNINTENDO GAMECUBEは任天堂の登録商標です。©CAPCOM CO.,LTD. 2004 ALL RIGHTS RESERVED.
株式会社カプコン
〒540-0037 大阪市中央区内平野町3丁目1番3号
★カプコン・ホームページ www.capcom.co.jp メールマガジン購読無料!
★オフィシャルネットショップ「e-CAPCOM」営業中! www.e-capcom.com

ファミ通キューブ+アドバンス 9

famitsuCUBE+ADVANCE
2004.SEPTEMBER
no.63

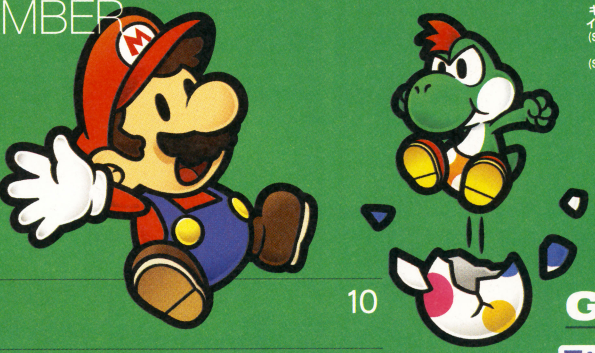

CONTENTs

ゲームソフト収納ポーチがもらえちゃう！
読者全員サービス 10

人気ソフトはもちろん、本体ももらえちゃう!!
読者プレゼント 11

緊急スクープ！『ポケモン』最新作が発売決定！
ポケットモンスター エメラルド 12

■ファミ通キューブ特捜隊特別企画！■
2004年上半期売れたソフトTOP50 16

日本の夏 攻略の夏2004 32
ペーパーマリオRPG 34
ファイナルファンタジー I・II アドバンス 54
マリオ vs. ドンキーコング 62
とっとこハム太郎 ハムハムスポーツ 66

新作スクープ47連発!! 76
伝説のスタフィー3／ドンキーコンガ2 ヒットソングパレード／金色のガッシュベル!! 友情タッグバトル FullPower／鋼の錬金術師 想い出の奏鳴曲／NARUTO -ナルト- ナルトRPG～受けつがれし火の意志～／ほか

切り取って割引券として使おう!!
トイザらス200円割引クーポン券 95

■強力連載 人気ゲーム大集合!!■ 117

スマブラランドDX	118	ロックマンナビゲーション	134
LOVE LOVEピクミン	122	ソニックエクスプレス	136
うきうきポケモン大好き家族	124	カスタムロボコロシアム	138
カービィ学園	126	F-ZEROサポーター養成所	140
マリオファン新聞	128	パワフルアカデミー	141
どうぶつの村だより	130	鋼の錬金術師応援部	142
トライフォースタイムス	132	フジヤ店長のおもちゃストア	144

■コミック■

ひちゃこのペーパーマリオRPG体験記	ひちゃこ	106
いい電子 アドバンス	みずしな孝之	110
きょうのできごと	なっち	131

ファミ通キューブ+アドバンス特捜隊	16	オレのページ グランプリ	100
新作ゲームクロスレビュー	24	ファミ通協力店リスト	105
裏ワザ探偵団	70	編集部なんでも通信	110
イラストワールド	96	ファミ通キューブ+アドバンス バックナンバー	116
おたより刑事	98	新作ソフト発売スケジュール	146
ダジャリーマン金太郎	99	次号予告くん	148

特別付録！ 海やプールで友だちに自慢しよう！
エンジェルカービィの特大ビーチボール
※使いかたは115ページを見てね

特製付録！ 組み立てて楽しもう！
組み立て式 **飛び出すペーパーマリオRPGブック**
※使いかたは114ページを見てね

とじ込み付録！
特製キャラクターシール

ファミ通キューブ+アドバンス9月号

COVER
ペーパーマリオRPG（任天堂）
ポケットモンスター エメラルド（ポケモン）

キャラクターデザイン／松下進
イラストレーション製作／前田裕幸
(SUSUMU MATSUSHITA COMPANY)
エアブラシ／川崎秀紀
(SUSUMU MATSUSHITA COMPANY)
デザイン／村田順一

発行所　株式会社エンターブレイン
〒154-8528　東京都世田谷区若林1-18-10
☎ 03・5433・7850（営業局）
発行/株式会社エンターブレイン

Ⓒ 2004 ENTERBRAIN,INC.　本誌記事の無断転載を禁じます。

GAME INDEX

■ NINTENDO GAMECUBE ニンテンドーゲームキューブ

カスタムロボ バトルレボリューション	138
Killer7	93
クラッシュ・バンディクー 爆走！ ニトロカート	93
金色のガッシュベル!! 友情タッグバトル FullPower	82
実況パワフルプロ野球11	92/141
新世紀GPXサイバーフォーミュラ Road To The EVOLUTION	92
ゼルダの伝説 風のタクト	132
ゼルダの伝説 4つの剣+	132
ゾイド バーサスⅢ	88
大乱闘スマッシュブラザーズDX	118
デジモンバトルクロニクル	90
どうぶつの森+	130
どうぶつの森e+	130
ドンキーコンガ2 ヒットソングパレード	80
バーチャファイター サイバージェネレーション	90
ピクミン2	122
ビューティフル ジョー2	90
ペーパーマリオRPG	34
牧場物語 ワンダフルライフforガール	87
ロックマンX コマンドミッション	78/134

■ GAMEBOY ADVANCE ゲームボーイアドバンス

アドバンス ガーディアンヒーローズ	90
ウルトラ警備隊 モンスターアタック	92
SDガンダムフォース	85
エンジェルコレクション2 ピチモになろう	89
かいけつゾロリとまほうのゆうえんち～お姫さまをすくえ！～	88
学校の怪談 百妖箱の封印	93
キングダムハーツ チェイン オブ メモリーズ	92
クラッシュ・バンディクー 爆走！ ニトロカート	93
金色のガッシュベル!! 魔界のブックマーク	87
サモンナイト クラフトソード物語2	91
シャイニング・フォース 黒き竜の復活	81
シルバニアファミリー6	90
スーパードンキーコング2	89
スーパーマリオボール	86
絶体絶命でんじゃらすじーさん 痛～怒りのおしおきブルース～	88
続・ボクらの太陽 太陽少年ジャンゴ	91
ソニック アドバンス3	136
でじこミュニケーション2（にょ）～打倒！ ブラックゲマゲマ団～	91
デュエルマスターズ2 切札勝負Ver.	94
伝説のスタフィー3	76
どうぶつ島のチョビぐるみ2	86
とっとこハム太郎 ハムハムスポーツ	66
ドラゴンボールZ THE LEGACY OF GOKU Ⅱ INTERNATIONAL	91
ドンちゃんパズル 花火でドーン アドバンス	94
NARUTO-ナルト-ナルトRPG～受けつがれし火の意志～	83
鋼の錬金術師 想い出の奏鳴曲	83/142
花火百景アドバンス2	94
パワプロクンポケット1・2	93
B-伝説！ バトルビーダマン 燃えろ！ ビー魂!!	91
ひまわり動物病院 ～☆ペットのお医者さん育成ゲーム☆～	91
ファイナルファンタジーⅠ・Ⅱ アドバンス	54
ぷよぷよフィーバー	94
ポケットモンスター エメラルド	12
ポケットモンスター ファイアレッド・リーフグリーン	124
星のカービィ 鏡の大迷宮	126
ボボボーボ・ボーボボ 爆闘ハジケ大戦	92
マリオvs. ドンキーコング	62
みんなのソフトシリーズ みんなの将棋	92
モンスターサマナー	90
レジェンズ～蘇る試練の島～	94
ロックマン エグゼ4.5 リアルオペレーション	89
わがまま☆フェアリー ミルモでポン！ 夢のかけら	93
わんこでくるりん！ ワンクル	87

プレゼントは011ページ！　このマークは読者プレゼントのマークです。応募方法はプレゼントのページにあります。

ニンテンドー ゲームキューブ、ゲームボーイ アドバンス、ゲームボーイ アドバンス SP、ゲームボーイ カラー、ニンテンドウパワー、NINTENDO64 は任天堂の登録商標です。
ポケモンミニ、は任天堂、クリーチャーズ、ゲームフリークの商標です。

※本誌に掲載した商品の価格のあとに[税込]マークがついているものは、消費税込みの商品価格です。

CERO 12　CERO 15　CERO 18　CERO 全年齢　CERO 教育・データベース

ゲームソフトのパッケージには左記のようなマークがついているものがあります。これはコンピュータエンターテインメントレーティング機構（略称CERO）が審査をし、内容によって対象年齢を表示する制度です。ただし、表示された年齢により購入を規制するものではありません。ソフトを購入するときの目安にしてください。

左記の年齢別レーティング制度に加え、12歳以上対象、15歳以上対象、18歳以上対象となっているソフトには、そのゲーム内容を表示するアイコンがゲームソフトのパッケージに表記されています。アイコンは9種類あり、このアイコンによって購入まえにソフトがどんな内容なのかを知ることができます。アイコンの意味は右のとおりです。

恋愛　セクシャル　暴力　恐怖　ギャンブル

好評につき第2弾!!

オリジナルポーチ応募者全員サービス!!

ゲームキューブやアドバンス用ソフト、取り扱い説明書などが入れられるオリジナルポーチ第2弾が完成!! 応募すれば全員必ず手に入れることができるぞ。今月号にしかついてこない申し込み用紙に必要事項を記入し、下の決まりをよく読んでから応募してね。

ファミ通キューブ+アドバンスのロゴ入りだっつ!!

⬅第1弾にはついてなかった『ファミ通キューブ+アドバンス』のタグつき。

⬆3つのメッシュポケット。アドバンス用ソフトやメモリーカードなどが収納可能。

ゲームボーイアドバンス用ソフトも入る!!

⬆通信ケーブルやアドバンスSP本体なども入る大容量の大型ポケットもあるぞ。

こんなに薄いのにたっぷり収納!!

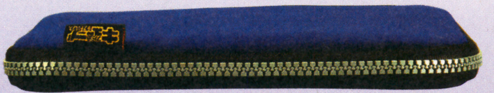

開けると……

ゲームキューブ用ソフト8枚と取り扱い説明書4冊がしまえる!!

サイズ:約200ミリ×130ミリ(未収納時の厚さ:15ミリ)
重さ:約120グラム　材質:テリレン　カラー:ブルー

※実際の商品とデザイン、カラーなどが若干異なる場合がございます。ご了承ください。また写真の中のゲームソフトや周辺機器などは含まれません。

ポーチが欲しい人は、この決まりをよく読んで応募してね!!

応募の手順

1.申し込み用紙を切り取り、必要事項をもれなく記入してください(小学生以下の方は保護者の名前を記入して捺印してください)。
2.1個につき800円分(送料200円込み)の切手を同封してください。なお、集計の都合により、額面80円未満の切手は受け付けできませんのであらかじめご注意ください。
3.市販の封筒に、申し込み用紙と切手を入れて右のあて先まで郵送してください(封筒に80円切手を貼るのを忘れないでください)。

応募の注意

- ●応募の決まりが守られていない場合は受け付けできません。
- ●同封された切手の金額が応募商品額に満たない場合は無効となります。その場合は切手を返送いたしますが、送料はお客様の負担となります。
- ●申し込み用紙をコピーして応募した場合は無効になります。必ず右の申し込み用紙を切り取ってご使用ください。
- ●申し込み用紙には必要事項を必ず記入してください。
- ●封筒1通につき、応募できるのは商品1個です。
- ●応募用紙と封筒は、黒か青のボールペンで記入してください。
- ●応募に必要な金額以上の切手が同封されていても、差額は返送できません。
- ●記念切手、破れた切手、使用済みの切手、収入印紙、現金などは同封しないでください。
- ●ご応募は日本国内に限ります。
- ●注文生産となりますので、商品の発送は2004年9月中旬から9月下旬を予定しております。

問い合わせ先

「オリジナルポーチ 応募者全員サービス 第2弾」事務局　☎03・5433・7868
2004年7月21日(水)〜2004年10月20日(水) お問い合わせ時間 祝祭日を除く平日 12:00〜17:00

あて先

〒101-8691 神田郵便局 私書箱10号
「オリジナルポーチ 応募者全員サービス 第2弾」係

応募の締切

2004年8月20日(金)消印有効

申し込み用紙

商品名	ニンテンドーゲームキューブ・ゲームボーイアドバンス バージョン		
ご住所	〒　都道府県　市町区郡		
フリガナ		生年月日	
お名前		T S H　年　月　日	
電話番号		保護者の印鑑	事務局使用欄
保護者のお名前			

夏!夏!夏!夏!ココ夏!! 読者プレゼント

1 ニンテンドーゲームキューブ本体 5名

(4色の中からお好きな色をプレゼント)

2 ゲームボーイアドバンスSP本体 5名

(6色の中からお好きな色をプレゼント)

3 ファイナルファンタジーⅠ・Ⅱ アドバンス 10名

楽しいソフトが盛りだくさん!!

水ピン"アロハ"編集長

4 ペーパーマリオRPG 10名

6月号"読者プレゼント"当選者発表!

1.ニンテンドーゲームキューブ本体　広島県　竹田佐恵/滋賀県　山田一道/島根県　石橋賢一郎/大阪府　三原正大/静岡県　良知優奈　2.ゲームボーイアドバンスSP本体　京都府　河北裕平/福岡県　徳永大貴/長野県　石田篤/奈良県　吹田志穂/愛知県　南恭平　3.ペーパーマリオRPG　岐阜県　田口正弘/大分県　中村亮/福島県　矢内宏典/岡山県　森下雅倫/岩手県　田村佳佑/島根県　鐘撞智志/島根県　岡瞬樹/福井県　津田直樹/岡山県　高取憲汰/京都府　米川安世/愛媛県　原田圭一郎/東京都　村山航平/奈良県　工藤篤/高知県　前田みずき/福岡県　ふじわらあきら/富山県　谷井梨紗/福島県　高野祥一/兵庫県　西本佑太/神奈川県　渡部隼人/大阪府　西岡直哉/岡山県　竹中旭/広島県　久保田竜馬/新潟県　波多野僚/熊本県　平石彩乃/宮崎県　押方太志/秋田県　佐藤皓美/福井県　坂口貴大/北海道　鈴木智也/埼玉県　安永廉/千葉県　長根杏利/愛知県　後藤健汰/東京都　久保駿介/東京都　村田彩織/静岡県　御倉亮太/大阪府　尾上和哉/大阪府　家財美香子/岐阜県　兼山昇也/滋賀県　大塚宏樹/山口県　澤田光明/和歌山県　上芝拓輝/香川県　大内愛里沙/長崎県　篠崎博輝/滋賀県　山下冬馬/富山県　室谷将志/愛知県　阿部正志/島根県　下尾淳平/滋賀県　佐伯麻衣/栃木県　川邉貴英/新潟県　土田勝也/富山県　かまたさとみ(順不同、敬称略)

応募のきまり

プレゼント番号1〜4の中から希望の商品が決まったら、本誌とじ込みのアンケートはがきに必要事項と希望の商品番号(1、2の商品に関しては希望の本体カラーを明記)、本誌に対するご意見、ご感想などを記入のうえ、お送りください(切手は不要です)。

※当選者は10月号で発表します。

2004年8月3日(火)
編集部到着分まで有効

©1987,1988,2004 SQUARE ENIX CO.,LTD. All Rights Reserved.　©2004 Nintendo Game by INTELLIGENT SYSTEMS.

※雑誌公正競争規約の定めにより、この懸賞に当選された方は、この号のほかの懸賞に当選できない場合があります。なお、賞品の発送は発表から1〜2ヵ月かかることがございますのでご了承ください。

ビックリ仰天 大スクープ!! 5つの新要素を公開!!

『ポケモン』シリーズ最新作が

ポケットモンスター エメラルド

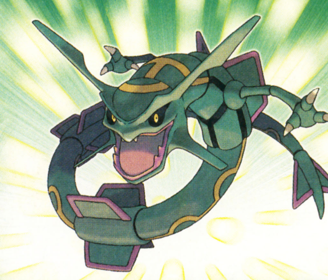

『ポケットモンスター ルビー・サファイア』の新バージョンが登場!!

『ポケモン』シリーズ最新作は、2002年11月21日に発売された『ポケットモンスター ルビー・サファイア』の新バージョンであることが判明。その名も『ポケットモンスター エメラルド』だ！ 今作では『ルビー・サファイア』では語られることのなかった未知のエピソードやバトルの新しい遊びかたが登場するとのこと。新要素もいろいろあるので、今回はその新要素を一挙大公開だ！

これがパッケージだ

⬅『エメラルド』のパッケージには“てんくうポケモンのレックウザ”が描かれている。緑色に輝くこのレックウザが、今作ではどんな活躍をするのかすごく気になるよね？

物語はホウエン地方からスタートだ!!

『エメラルド』の物語は『ルビー・サファイア』と同じくホウエン地方からスタートする。主人公は男の子か女の子かを選択できるぞ。主人公の性別を決めたら、ミシロタウンでオダマキ博士からポケモンを受け取り、冒険の旅へ出発だー！

⬇自分の家の前に立つ男の子の主人公。まずはオダマキ博士に最初のポケモンをもらうのだ！

主人公はどっちにする？

➡こちらは自分の家の前に立つ女の子の主人公。男の子の家がある場所とは違うようだけど、スタートする街は同じなのかな？

最初にもらえるポケモン

ミシロタウンでオダマキ博士からもらえる最初のポケモンは、アチャモ、キモリ、ミズゴローの中から選ぶことになるぞ。1匹しか選べないので、どのポケモンを冒険に連れていくかじっくりと考えよう！

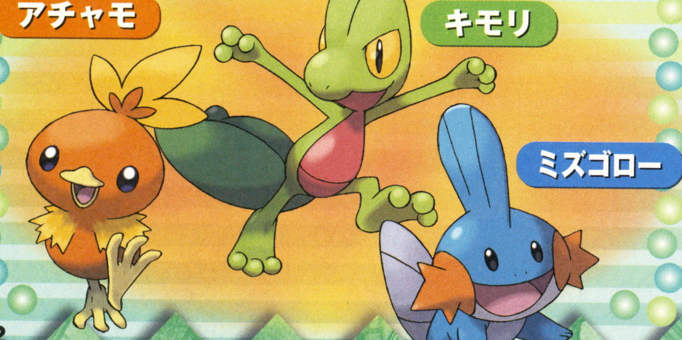

©2004 Pokémon. ©1995-2004 Nintendo/Creatures Inc./GAME FREAK inc.
ポケットモンスター・Pokémon・ポケットモンスター エメラルドは、任天堂・クリーチャーズ・ゲームフリークの登録商標です。

なんと9月16日に発売されるぞ!!

『ポケットモンスター ファイアレッド・リーフグリーン』の人気がいまだ衰えない中、早くも最新作が発売されるぞ！　しかも発売日は9月16日だ！　そこで今回は、ファミ通キューブ編集部が入手した『ポケモン』最新情報をお届け！

続報！ ゲームボーイ アドバンス

RPG	9月16日発売予定	ポケモン	バックアップ機能つき	容量・未定
収集・育成	価格4800円【税込】	プレイ人数・1～5	通信ケーブル対応	ワイヤレスアダプタ同梱
			GBAケーブル対応	CERO全年齢対象

新要素1 ふたりのトレーナーが同時にバトルをしかけてくる!!

『ルビー・サファイア』や『ファイアレッド・リーフグリーン』では、ダブルバトルを挑んでくるトレーナーは必ずふたり並んで待ちかまえていたよね？　しかし今作では別々の場所にいるトレーナーふたりが、同時に駆け寄ってきてダブルバトルになる場合があるのだ！

⬆画面右側のトレーナーに見つかっちゃった。ポケモンバトルに突入するぞ！

⬅バトルに突入と思いきや、画面左側のトレーナーの頭にビックリマークが！　も、もしかして……？

え？　後ろからも来るの？

⬇なんとダブルバトルになってしまった。このようなこともあるので、つねに注意しながら冒険しようね。

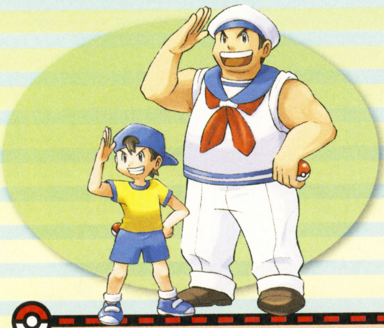

物陰に潜んでいるトレーナーに注意!!

なんと物陰に潜んでいるトレーナーがいることが判明！　冒険中に気を抜くと、思わぬ場所からトレーナーが飛び出しくるかもしれないぞ。しかもダブルバトルにでもなってしまったら、かなり苦戦するだろう。冒険中は、いつバトルになっても大丈夫なように、つねに準備しておこう！

パラソルの後ろにも!!

⬅画面右側のトレーナーとバトルをしようとしたら、いきなりパラソルの陰から!?

⬅ふたりのトレーナーに挟まれてしまったぞ。こ、これはもしかして……？

➡ダブルバトルになってしまった。これはかなりピンチだぞ。果たして勝てるかな？

つぎのページも『ポケモン』情報だ!!

新要素2 マグマ団とアクア団の両方の野望を阻止することになる！

『ルビー・サファイア』では、グラードンを復活させて陸地を増やそうとするマグマ団か、カイオーガを復活させて海を増やそうとするアクア団のどちらかの野望を阻止する物語だった。しかし今作ではマグマ団とアクア団の両方の野望を阻止することになる！　壮大な冒険がキミを待っているぞ！

- ●「ルビー」ではマグマ団が相手
- ●「サファイア」ではアクア団が相手
- ●「エメラルド」ではマグマ団とアクア団が相手

編集部の予想

マグマ団とアクア団の両方が敵ということは『ルビー・サファイア』にはなかった新エピソードがあるはず。ということは新たなマップもいくつか追加されてる？

マグマ団とアクア団!?

←↓ホウエン地方のいろんな場所で、マグマ団やアクア団が主人公の行く手を阻んでくるぞ！

←ここはいったいどこだろう？　画面の右側にはマグマ団たちが数人いるぞ！マグマ団とアクア団がホウエン地方でどんどん活動の幅を広げているようだ。

新要素3 グラードンとカイオーガが海上で激突!?

『ルビー』ではグラードン、『サファイア』ではカイオーガしか目覚めなかったはずなのに、なんとグラードンとカイオーガが海上で対峙しているようだ！　強力な力を持った2匹のポケモンが激突したとき、いったい何が起きるのか？　また、レックウザはこの事態に何か関係があるのかな？

←なんと海上でカイオーガとグラードンが対峙しているぞ！

←↑この緊迫した場面にレックウザは登場するのだろうか？　しばし続報を待つべし！

超古代ポケモンが激突！

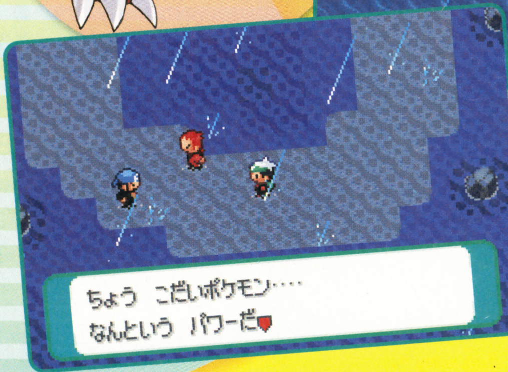

↑雨が降る海辺で、主人公と謎のふたりのキャラが何やら話しあっている。"ちょうこだいポケモン"とは!?

編集部の予想

『赤・緑』の別バージョンだった『青』では『赤・緑』とポケモンの出現率が違った。ということは、『エメラルド』も『ルビー・サファイア』とはポケモンの出現率が違うかもしれないぞ！もしかすると出現場所も違うかも!?

新要素4 バトルフロンティアと呼ばれる新しいエリアが登場!!

バトルフロンティアには7つの施設が用意されていて、それぞれの施設で戦術や運など、トレーナーの才能が試されるバトルがいろいろ用意されているぞ。今回はその中からふたつの施設を紹介。

編集部の予想

バトルフロンティアには、強さを認められたトレーナーしか入れないらしい。ということは、殿堂入りをすればバトルフロンティアに入れるのかな？

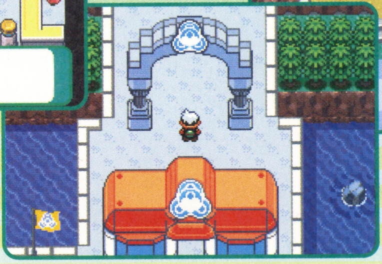

⬆➡バトルフロンティアの入り口。出口を出ると、アーチがあるぞ。この先にはいったいどんな施設があるのかな？

⬆バトルフロンティアには強さを認められた者しか入れないのだ。

戦術が試される"バトルドーム"

バトルドームは戦術が試される施設だ。この施設では16人のトレーナーが参加するトーナメント戦が用意されている。連れていけるポケモンが3匹なので、しっかりと戦術を立てておく必要があるのだ。

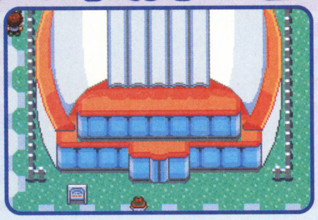

⬆このたまごのような形をした大きな建物がバトルドームだ。

⬅⬇バトルに連れていく3匹を決め、トーナメント戦を戦い抜こう！

⬅いよいよ決勝戦。勝つと何かご褒美がもらるのかな？

運が試される"バトルチューブ"

この施設では運が試される。ルールは簡単。つぎの部屋へと続く3つの入り口からどれかひとつを選び、いちばん奥にあるゴールの部屋まで進んでいくだけ。選んだ道のさきでは、トレーナーにバトルを仕掛けられたり、手持ちポケモンを状態異常にされたりするぞ。

⬆このハブネークの形をした建物が運を試すバトルチューブだ。

⬆3つの入り口の中からひとつを選び、あとはそこに入るだけ。

⬇選んだ道の先は迷路になっていた。果たして抜けられるかな？

何が起きるか!?

➡ポケモンのHPを回復してもらえることもあるぞ。

新要素5 今作ではポケモンが表情豊かに動くぞ!!

今作では野生のポケモンに遭遇したときや、モンスターボールからポケモンが飛び出した瞬間に、ポケモンたちが動くようになったぞ。力強く吠えたり、喜んでいるような動きをしたりと、各ポケモンによって動きはさまざま。ポケモンの動きには要注目だ。

⬅かっこいいバシャーモが登場。いったいどんな動きをするのかな？

➡体を前かがみにして吠えるバシャーモ。体が小刻みに震えるぞ。

⬅みんなの人気者ピカチュウ。どんな動きを見せてくれるかな？

➡登場を喜んでいるかのように、飛び上がって笑っているぞ！

ファミ通キューブ+アドバンス特捜隊

2004年上半期売れたソフトTOP50

マンスリーデータのまえに、今月は上半期(1月～6月)のTOP50ランキングを発表！ 超大作に定番タイトル、さてさてどんなソフトがランクインしているかな!? はりきってまいりましょー!!

集計期間● 2003年12月29日～2004年6月27日

1位 ポケットモンスター ファイアレッド・リーフグリーン

213万6737本　累計213万6737本

RPG / 冒険 / 1月29日発売 / 価格各5040円[税込] / ポケモン / プレイ人数・1～2

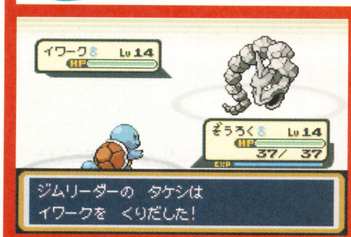

2位以下に圧倒的な差をつけて『ファイアレッド・リーフグリーン』が見事に第1位を獲得！ 幻のポケモン"デオキシス"や"ルギア"の存在も発表されて、ますます『ポケモン』から目が離せないっ！

読者の声

●何回プレイしても楽し～い♪（新潟県・10歳） ●古さを感じさせない（埼玉県・10歳） ●いろんなポケモンが出てきてサイコー!（秋田県・9歳） ●ワイヤレスアダプタを使った対戦がいい（沖縄県・18歳） ●新ポケモンもどんどん公開されてきてうれしい（静岡県・14歳） ●全国図鑑コンプリートもあとひと息。がんばるぞ～！（山口県・15歳）

2位 ファミコンミニ01 スーパーマリオブラザーズ

55万3360本　累計55万3360本

アクション / コミカル / 2月14日発売 / 価格2100円[税込] / 任天堂 / プレイ人数・1～2

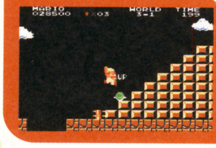

大ヒットとなった『ファミコンミニ』シリーズの中でも、とくに人気を集めたのがこの『スーパーマリオ』。隠しブロックやワープゾーン、そして無限1UPなど、さまざまな隠し要素が満載なのだ！

3位 星のカービィ 鏡の大迷宮

43万0763本　累計43万0763本

アクション / コミカル / 4月15日発売 / 価格4800円[税込] / 任天堂 / プレイ人数・1～4

『星のカービィ』最新作が、堂々の第3位をゲット！ 今作の特徴は、何といっても携帯通信機で仲間を呼び出せること。集まった仲間と力をあわせれば、ボスだって怖くない!? 新コピー能力も注目だぞ。

4位 ピクミン2

38万1565本　累計38万1565本

アクション・シミュレーション / 育成 / 4月29日発売 / 価格5800円[税込] / 任天堂 / プレイ人数・1～2

5位 ロックマン エグゼ4 トーナメントブルームーン/トーナメントレッドサン

37万4026本　累計90万9862本

アクション・RPG / 冒険・SF / 2003年12月12日発売 / 価格各5040円[税込] / カプコン / プレイ人数・1～2

6位 マリオカート ダブルダッシュ!!

20万0960本　累計76万8809本

アクション / レース / 2003年11月7日発売 / 価格6090円[税込] / 任天堂 / プレイ人数・1～4

7位 マリオパーティ5

19万6813本　累計67万7866本

アクション / バラエティー / 2003年11月28日発売 / 価格6090円[税込] / 任天堂 / プレイ人数・1～4

8位 ポケットモンスター ルビー・サファイア

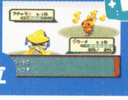

19万6397本　累計509万8617本

RPG / 冒険 / 2002年11月21日発売 / 価格各5040円[税込] / ポケモン / プレイ人数・1～2

9位 ファミコンミニ05 ゼルダの伝説1

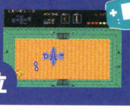

19万3158本　累計19万3158本

アクション・RPG / 冒険・ファンタジー / 2月14日発売 / 価格2100円[税込] / 任天堂 / プレイ人数・1

10位 ドンキーコンガ

16万7568本　累計40万5968本

アクション / 音楽 / 2003年12月12日発売 / 価格7140円[税込] / 任天堂 / プレイ人数・1～4

※2004年上半期売れたTOP50は、ニンテンドーゲームキューブ、ゲームボーイアドバンスの販売数を同一の条件のもとに集計したものです。左からタイトル、推定販売本数、累計販売本数、ジャンル、テイスト、発売日、価格[税込]、メーカー名、プレイ人数を表しています。累計販売本数の色は、緑が10万本以上、ピンクが50万本以上、赤が100万本以上を表しています。

11位	ファミコンミニ03アイスクライマー	16万7019本	累計16万7019本	アクション	2月14日発売	任天堂	コミカル	価格2100円[税込]	プレイ人数・1〜2
12位	逆転裁判3	15万8239本	累計15万8239本	アドベンチャー	1月23日発売	カプコン	法廷バトル	価格5040円[税込]	プレイ人数・1
13位	ドラゴンボールZ 舞空闘劇	15万5085本	累計15万5085本	アクション	3月26日発売	バンプレスト	アニメ・格闘	価格5040円[税込]	プレイ人数・1〜2
14位	NARUTO-ナルト- 最強忍者大結集2	15万2899本	累計15万2899本	RPG	4月29日発売	トミー	コミック・アニメ	価格5040円[税込]	プレイ人数・1〜4
15位	ポケモンコロシアム	15万2307本	累計63万7993本	RPG・シミュレーション	2003年11月21日発売	ポケモン	対戦バトル	価格6090円[税込]	プレイ人数・1〜4
16位	マリオ&ルイージRPG	15万2091本	累計42万6901本	アクション・RPG	2003年11月21日発売	任天堂	冒険	価格5040円[税込]	プレイ人数・1〜4
17位	NARUTO-ナルト- 激闘忍者大戦!2	14万9621本	累計37万2942本	アクション	2003年12月4日発売	トミー	アニメ・格闘	価格7140円[税込]	プレイ人数・1〜4
18位	カスタムロボ バトルレボリューション	14万2364本	累計14万2364本	アクション・RPG	3月4日発売	任天堂	ロボット	価格6090円[税込]	プレイ人数・1〜4
19位	ファミコンミニ02ドンキーコング	13万8952本	累計13万8952本	アクション	2月14日発売	任天堂	コミカル	価格2100円[税込]	プレイ人数・1〜2
20位	鋼の錬金術師 迷走の輪舞曲	13万0271本	累計13万0271本	RPG	3月26日発売	バンダイ	アニメ	価格5040円[税込]	プレイ人数・1〜2
21位	パワプロクンポケット6	11万5538本	累計25万1973本	アクション	2003年12月4日発売	コナミ	野球・育成	価格5229円[税込]	プレイ人数・1〜2
22位	ゼルダの伝説 4つの剣+	11万4784本	累計11万4784本	アクション・アドベンチャー	3月18日発売	任天堂	冒険・ファンタジー	価格6090円[税込]	プレイ人数・1〜4
23位	ファミコンミニ20がんばれゴエモン!からくり道中	11万2862本	累計11万2862本	アクション	5月21日発売	任天堂	コミカル	価格2000円[税込]	プレイ人数・1
24位	ロックマン ゼロ3	10万7901本	累計10万7901本	アクション	4月23日発売	カプコン	冒険・SF	価格5040円[税込]	プレイ人数・1
25位	ファミコンミニ07ゼビウス	10万6520本	累計10万6520本	シューティング	2月14日発売	任天堂	SF	価格2100円[税込]	プレイ人数・1〜2
26位	スーパーマリオアドバンス4	10万4353本	累計56万1448本	アクション	2003年7月11日発売	任天堂	コミカル	価格5040円[税込]	プレイ人数・1〜4
27位	ワリオワールド	10万3103本	累計10万3103本	アクション	5月27日発売	任天堂	コミカル	価格5800円[税込]	プレイ人数・1
28位	ファミコンミニ09ボンバーマン	10万1967本	累計10万1967本	アクション	2月14日発売	任天堂	コミカル	価格2100円[税込]	プレイ人数・1
29位	金色のガッシュベル!! うなれ! 友情の電撃	10万1802本	累計23万2970本	アクション	2003年12月12日発売	バンプレスト	コミック・アニメ	価格5040円[税込]	プレイ人数・1〜2
30位	ファミコンミニ06パックマン	10万0864本	累計10万0864本	アクション	2月14日発売	任天堂	コミカル	価格2100円[税込]	プレイ人数・1〜2
31位	マリオvs.ドンキーコング	9万9518本	累計9万9518本	アクション	6月10日発売	任天堂	コミカル・パズル	価格4800円[税込]	プレイ人数・1
32位	スーパードンキーコング	9万7457本	累計24万5742本	アクション	2003年12月12日発売	任天堂	冒険	価格5040円[税込]	プレイ人数・1〜2
33位	テニスの王子様2004 Glorious Gold・Stylish Silver	9万3285本	累計9万3285本	アクション	3月18日発売	コナミ	アニメ	価格5229円[税込]	プレイ人数・1〜2
34位	ファミコンミニ04エキサイトバイク	9万2550本	累計9万2550本	アクション	2月14日発売	任天堂	レース	価格2100円[税込]	プレイ人数・1
35位	伝説のスタフィー2	8万6860本	累計38万5827本	アクション	2003年9月5日発売	任天堂	冒険・ファンタジー	価格5040円[税込]	プレイ人数・1
36位	クレヨンしんちゃん 嵐を呼ぶシネマランドの大冒険!	8万4492本	累計8万4492本	アクション	4月16日発売	バンプレスト	アニメ	価格5040円[税込]	プレイ人数・1
37位	コロッケ! 3 グラニュー王国の謎	8万4394本	累計18万4772本	アクション	2003年12月11日発売	コナミ	コミック	価格5229円[税込]	プレイ人数・1〜4
38位	スライムもりもりドラゴンクエスト 衝撃のしっぽ団	8万3971本	累計32万1623本	アクション・アドベンチャー	2003年11月14日発売	スクウェア・エニックス	冒険	価格6090円[税込]	プレイ人数・1〜4
39位	ファミコンミニ08マッピー	8万2473本	累計8万2473本	アクション	2月14日発売	任天堂	コミカル	価格2100円[税込]	プレイ人数・1〜2
40位	ONE PIECE ゴーイングベースボール	8万1100本	累計8万1100本	アクション	3月11日発売	バンダイ	アニメ・野球	価格5040円[税込]	プレイ人数・1〜2
41位	あつまれ!! メイド イン ワリオ	7万9189本	累計37万6000本	アクション	2003年10月17日発売	任天堂	バラエティー	価格3990円[税込]	プレイ人数・1〜4
42位	機動戦士ガンダム 戦士達の軌跡	7万9029本	累計7万9029本	アクション	3月18日発売	バンダイ	アニメ	価格7140円[税込]	プレイ人数・1
43位	マリオゴルフ GBAツアー	7万8486本	累計7万8486本	アクション	4月22日発売	任天堂	ゴルフ	価格4800円[税込]	プレイ人数・1〜4
44位	ポケモンピンボール ルビー・サファイア	7万4721本	累計39万1692本	アクション	2003年8月1日発売	ポケモン	ピンボール	価格5040円[税込]	プレイ人数・1
45位	ファミコンミニ15ドクターマリオ	7万2556本	累計7万2556本	パズル	5月21日発売	任天堂	コミカル	価格2000円[税込]	プレイ人数・1〜2
46位	遊戯王デュエルモンスターズ エキスパート3	7万0518本	累計7万0518本	テーブルゲーム	2月5日発売	コナミ	コミック	価格5040円[税込]	プレイ人数・1〜2
47位	METAL GEAR SOLID THE TWIN SNAKES	6万9927本	累計6万9927本	アクション	3月11日発売	コナミ	冒険・スパイ	価格7329円[税込]	プレイ人数・1
48位	メトロイド ゼロミッション	6万8582本	累計6万8582本	アクション	5月27日発売	任天堂	SF	価格4800円[税込]	プレイ人数・1
49位	ファミコンミニ10スターソルジャー	6万8098本	累計6万8098本	シューティング	2月14日発売	任天堂	SF	価格2100円[税込]	プレイ人数・1〜2
50位	牧場物語 ミネラルタウンのなかまたち For ガール	6万6592本	累計10万2386本	シミュレーション	2003年12月12日発売	マーベラスインタラクティブ	育成	価格5040円[税込]	プレイ人数・1〜2

2004年下半期はどうなる!?

上半期TOP50、いかがだったかな？ すでに下半期が始まっているわけだけど、『ペーパーマリオRPG』をはじめとする注目タイトルが、今後のランキングにどう影響してくるか注目したいところだね。果たして、年間売上第1位に輝くのはどのゲームなのか!?

ファミ通キューブ+アドバンス特捜隊

売れてるTOP20

集計期間● 2004年6月7日～2004年7月4日

1 NEW 初登場 マリオvs.ドンキーコング

11万0959本　累計11万0959本

アクション｜6月10日発売｜任天堂
コミカル・パズル｜価格4800円［税込］｜プレイ人数・1

今月の第1位は、正統派アクションパズルゲーム『マリオvs.ドンキーコング』! エキスパートモードをクリアーしてしまったキミには、最難関のチャレンジモードが待ちうけているぞ!!

2 ↗7 前回 ファミコンミニ20 がんばれゴエモン! からくり道中

6万2788本　累計12万4684本

アクション｜5月21日発売｜任天堂
コミカル｜価格2000円［税込］｜プレイ人数・1

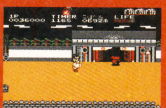

『ファミコンミニ』シリーズ第2弾から、『ゴエモン』が第2位を獲得。通行手形を集めて関所を越えて、目指すお江戸ははるかかなた。3D迷路もあったりと、ボリューム満点だぞ。

3 ↘1 前回 ピクミン2

6万0114本　累計39万1718本

アクション・シミュレーション｜4月29日発売｜任天堂
育成｜価格5800円［税込］｜プレイ人数・1～2

ランクダウンはしたものの、まだまだ好調な『ピクミン』が第3位をゲット。31、61、91日目にだけ、のぞみの大地に出現する珍しい生物、ウジャダニ。キミはもう会えたかな?

4 ↘3 前回 ポケットモンスター ファイアレッド・リーフグリーン

5万7544本　累計215万1580本

RPG｜1月29日発売｜ポケモン
冒険｜価格各5040円［税込］｜プレイ人数・1～2

5 NEW 初登場 ドラゴンクエスト・キャラクターズ トルネコの大冒険3 アドバンス ～不思議のダンジョン～

5万5021本　累計5万5021本

RPG｜6月24日発売｜スクウェア・エニックス
冒険・ダンジョン｜価格6279円［税込］｜プレイ人数・1

6 NEW 初登場 ドンキーコンガ2 ヒットソングパレード

3万7831本　累計3万7831本

アクション｜7月1日発売｜任天堂
音楽｜価格4500円［税込］｜プレイ人数・1～4

7 ↘2 前回 星のカービィ 鏡の大迷宮

3万6109本　累計43万9003本

アクション｜4月15日発売｜任天堂
コミカル｜価格4800円［税込］｜プレイ人数・1～4

8 ↘4 前回 ワリオワールド

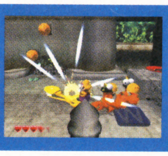

3万5696本　累計10万7761本

アクション｜5月27日発売｜任天堂
コミカル｜価格5800円［税込］｜プレイ人数・1

9 ↗10 前回 ファミコンミニ15 ドクターマリオ

3万0092本　累計7万7918本

パズル｜5月21日発売｜任天堂
コミカル｜価格2000円［税込］｜プレイ人数・1～2

10 ↗11 前回 ファミコンミニ19 ツインビー

2万4076本　累計6万8688本

シューティング｜5月21日発売｜任天堂
コミカル｜価格2000円［税込］｜プレイ人数・1～2

順位	前回	タイトル	機種／メーカー・発売日	本数
11	NEW 初登場	スーパードンキーコング2	GBA／任天堂 7月1日発売	2万0886本 累計2万0886本
12	↘5 前回	ファミコンミニ01 スーパーマリオブラザーズ	GBA／任天堂 2月14日発売	1万9542本 累計55万6848本
13	↘12 前回	ファミコンミニ18 魔界村	GBA／任天堂 5月21日発売	1万9073本 累計5万5347本
14	↘9 前回	メトロイド ゼロミッション	GBA／任天堂 5月27日発売	1万8020本 累計7万0916本
15	↘13 前回	クレヨンしんちゃん 嵐を呼ぶシネマランドの大冒険!	GBA／バンプレスト 4月16日発売	1万7809本 累計8万6953本
16	↘14 前回	ファミコンミニ11 マリオブラザーズ	GBA／任天堂 5月21日発売	1万7049本 累計5万2301本
17	↘16 前回	ファミコンミニ17 高橋名人の冒険島	GBA／任天堂 5月21日発売	1万6986本 累計4万9840本
18	↘6 前回	NARUTO -ナルト- 最強忍者大結集2	GBA／トミー 4月29日発売	1万5833本 累計15万6242本
19	NEW 初登場	ソニック アドバンス3	GBA／セガ 6月17日発売	1万4234本 累計1万4234本
20	↗- 前回	ポケットモンスター ルビー・サファイア	GBA／ポケモン 2002年11月21日発売	1万1733本 累計510万1411本

読者が選んだお気に入りソフトTOP10

集計期間● 2004年6月8日～2004年7月6日

順位	前回	タイトル	機種／メーカー・発売日	ポイント
1	→1 前回	ピクミン2	GC／任天堂 4月29日発売	11419ポイント
2	→2 前回	大乱闘スマッシュブラザーズDX	GC／任天堂 2001年11月21日発売	6977ポイント
3	→3 前回	ポケットモンスター ファイアレッド・リーフグリーン	GBA／ポケモン 1月29日発売	5614ポイント
4	→4 前回	星のカービィ 鏡の大迷宮	GBA／任天堂 4月15日発売	4170ポイント
5	↗6 前回	マリオカート ダブルダッシュ!!	GC／任天堂 2003年11月7日発売	4115ポイント
6	↘5 前回	どうぶつの森e+	GC／任天堂 2003年6月27日発売	3434ポイント
7	↗9 前回	マリオパーティ5	GC／任天堂 2003年11月28日発売	2534ポイント
8	NEW 初登場	ワリオワールド	GC／任天堂 5月27日発売	2480ポイント
9	↘8 前回	カービィのエアライド	GC／任天堂 2003年7月11日発売	1989ポイント
10	→10 前回	ゼルダの伝説 風のタクト	GC／任天堂 2002年12月13日発売	1935ポイント

※売れてるTOP20は、ニンテンドーゲームキューブ、ゲームボーイアドバンスの販売数を同一の条件のもとに集計したものです。左から今月の順位、先月の順位、タイトル、推定販売本数、累計販売本数、ジャンル、テイスト、発売日、価格［税込］、メーカー名、プレイ人数を表しています。累計販売本数の色は、緑が10万本以上、ピンクが50万本以上、赤が100万本以上を表しています。

スポーンッ!! 待ってました夏休み、お待ちどうさま"ファミ通キューブ+アドバンス特捜隊"! 今月も、ゲーム業界の耳より情報、とっておきネタをズドドドーンとお送りするぞ。それではまずは"マンスリーデータ"からスタートッ!!!

マンスリーデータ 2004.9

期待の新作TOP20

集計期間● 2004年6月8日～2004年7月6日

1 ペーパーマリオRPG

21120ポイント

RPG・アクション / 7月22日発売予定 / 任天堂
冒険・コミカル / 価格5800円[税込] / プレイ人数・1

→1 前回

先月からさらに獲得ポイントを伸ばし、『ペーパーマリオRPG』がぶっちぎりで第1位をゲット!! 紙のようにペラペラのマリオが、ピーチ姫救出とお宝捜しに大活躍!

2 マリオテニスGC（仮題）

8394ポイント

アクション / 10月発売予定 / 任天堂
テニス / 価格未定 / プレイ人数・1～4

→2 前回

先月に続き2位を獲得した『マリオテニス』シリーズ最新作。幽霊とラリーしたり、コート上にオイルがまいてあったりと、ひと味もふた味も違うテニスゲームが楽しめること間違いなし!

3 The Legend of Zelda（仮題）

4796ポイント

アクション・アドベンチャー / 2005年発売予定 / 任天堂
ファンタジー / 価格未定 / プレイ人数・未定

→3 前回

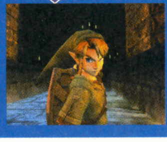

こちらも前回に続いて第3位をキープした『ゼルダ』シリーズ最新作。これまでのシリーズの雰囲気を残しつつも、グッグッとリアル感を増したグラフィックに期待は高まるばかり!!

4 MOTHER3（仮題）

↗6 前回

2670ポイント

RPG / 発売日未定 / 任天堂
冒険 / 価格未定 / プレイ人数・1

※写真は「MOTHER 1+2」のものです。

5 伝説のスタフィー3

NEW 初登場

2425ポイント

アクション / 8月5日発売予定 / 任天堂
コミカル・冒険 / 価格4800円[税込] / プレイ人数・1～4

6 実況パワフルプロ野球11

↗9 前回

1962ポイント

アクション / 7月15日発売 / コナミ
野球・育成 / 価格7329円[税込] / プレイ人数・1～2

7 ファイナルファンタジーⅠ・Ⅱ アドバンス

→7 前回

1826ポイント

RPG / 7月29日発売予定 / スクウェア・エニックス
ファンタジー / 価格6090円[税込] / プレイ人数・1～4

8 ファイアーエムブレム 蒼炎の軌跡

→8 前回

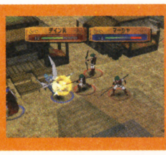

1581ポイント

シミュレーション・RPG / 2004年冬発売予定 / 任天堂
ファンタジー / 価格未定 / プレイ人数・未定

9 マリオパーティ アドバンス（仮題）

↗15 前回

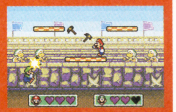

1444ポイント

アクション / 発売日未定 / 任天堂
パーティゲーム / 価格未定 / プレイ人数・1～2

10 NARUTO -ナルト- ナルトRPG ～受けつがれし火の意思～

↗12 前回

1335ポイント

RPG / 7月22日発売予定 / トミー
コミック・アニメ / 価格5040円[税込] / プレイ人数・1～2

順位	前回	タイトル	機種／メーカー	発売日	ポイント
11	NEW 初登場	ファイアーエムブレム 聖魔の光石	GBA／任天堂	秋発売予定	1254ポイント
12	↘11 前回	スターフォックス（仮題）	GC／任天堂	冬発売予定	1090ポイント
13	↘10 前回	biohazard4	GC／カプコン	冬発売予定	927ポイント
14	↗19 前回	パワプロクンポケット1・2	GBA／コナミ	7月29日発売予定	872ポイント
15	↗17 前回	金色のガッシュベル!! 魔界のブックマーク	GBA／バンプレスト	7月16日発売	845ポイント
16	→16 前回	スーパーマリオボール	GBA／任天堂	8月26日発売予定	818ポイント
17	↗18 前回	ゼルダの伝説 ふしぎのぼうし（仮題）	GBA／任天堂	発売日未定	790ポイント
18	↘13 前回	牧場物語 ワンダフルライフ For ガール	GC／マーベラスインタラクティブ	7月8日発売	763ポイント
19	↘14 前回	鋼の錬金術師 想い出の奏鳴曲	GBA／バンダイ	7月22日発売予定	709ポイント
20	NEW 初登場	金色のガッシュベル!! 友情のタッグバトル Full Power	GC／バンダイ	8月5日発売予定	681ポイント

ボクたちワタシたち こんなに期待してますっ!!

伝説のスタフィー3

●今年も『スタフィー』が発売されてうれしいです（新潟県・10歳） ●スタフィーのかわいらしさと、絶妙な難易度が大好きです（千葉県・15歳） ●関西生まれのスタピーに親近感がわきました（兵庫県・14歳） ●今度はどんな仕掛けが待っているのか、早く知りたいです（静岡県・9歳） ●今回も最高のパートナー、キョロスケの活躍（!?）に期待します（東京都・16歳） ●またラブリーさん、登場してくれないかなぁ……（佐賀県・14歳）

マリオパーティ アドバンス（仮題）

●アドバンスでプレイしたいと思ってました（栃木県・18歳） ●どんなミニゲームがあるのか、いまから楽しみです（神奈川県・11歳） ●家族旅行にぴったりなのでは?（山口県・33歳）

NARUTO -ナルト- ナルトRPG ～受けつがれし火の意思～

●原作の雰囲気が再現されているようなので、期待大!（京都府・14歳） ●どんなストーリーなのか気になります（秋田県・14歳） ●バトルシーンがおもしろそう（福井県・10歳）

※期待の新作TOP20は、ファミ通キューブ+アドバンスのアンケートはがきによって同一の条件のもとに集計したものです。
※お気に入りソフトTOP10および期待の新作TOP20のハードウェアの()内の表記は、GCがニンテンドーゲームキューブ、GBAがゲームボーイアドバンスを表しています。

ファミ通キューブ+アドバンス特捜隊

マンスリーニュース 2004.9

ゲームの最新情報はマンスリーニュースにおまかせ！　今月も驚きのビッグニュース満載でお届けします!!　目玉はやっぱり『ファミコンミニ』の第3弾。そしてオマケはキューブくんの4コママンガだ!!

第3弾 『ファミコンミニ』第3弾が早くも登場！ 今回はディスクシステムセレクションだ!!

FAMICOM MINI ファミコンミニ ディスクシステムセレクション
ゲームボーイアドバンス／任天堂
8月10日発売予定／価格 各2000円[税込]

ファミコンの名作をアドバンスでプレイできちゃう『ファミコンミニ』シリーズ。最新シリーズとなる第3弾が8月10日に発売。今回は1986年に登場したファミコンの周辺機器、ディスクシステムのゲームが楽しめるぞ！　アドベンチャーやRPGの名作がズラリ!!　さらに、ふたつのゲームが1本に収録されているお得なゲームもラインアップされているぞ。

←多くの名作を残したディスクシステム。

→カートリッジはもちろん黄色！

いま遊んでも楽しい極上の名作たち！

21 スーパーマリオブラザーズ2

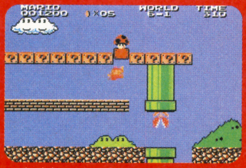

↑名作アクションの第2弾。難度の高さはシリーズ最高峰!!

22 謎の村雨城

↑ディスクシステム用ソフト第2弾の和風アクションゲーム。

23 メトロイド

↑人気シリーズの記念すべき1作目。衝撃のラストが話題に。

24 光神話 パルテナの鏡

↑女神パルテナを救う縦スクロールのアクションゲーム。

25 リンクの冒険

↑『ゼルダ』シリーズ第2弾。RPG性の高い冒険が楽しめる。

26 ふぁみこんむかし話 新・鬼ヶ島 前後編

↑昔話を題材にしたほのぼのアドベンチャー。前後編を収録。

27 ファミコン探偵倶楽部 消えた後継者 前後編

↑つぎつぎと起こる連続殺人事件に、主人公の少年探偵が挑む!

28 ファミコン探偵倶楽部PARTII うしろに立つ少女 前後編

↑前作から2年後。少女の霊をめぐる恐ろしい事件が起こる！

29 悪魔城ドラキュラ

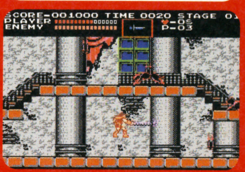

↑ムチを使った攻撃が好評を博した人気アクションゲーム。

30 SDガンダムワールド ガチャポン戦士 スクランブルウォーズ

↑人気シミュレーションの原点。戦闘はアクション要素満点！

ナルト 『NARUTO-ナルト-』の新作に驚きの限定版が登場!!

7月22日にトミーから発売される『NARUTO-ナルト- ナルトRPG～受けつがれし火の意志～』。本作に特別カラーのアドバンスSPが同梱された限定版が同時発売されるぞ!!　本体カラーはナルトのイメージカラーとなるオレンジとブルー。さらに、上部には"木ノ葉マーク"がデザインされているのだ。ナルトファンは見逃せないこの商品。売り切れ必至なので要注意！

7月22日発売予定／価格17540円[税込]

追加 クラブニンテンドーにまたまた新プレゼントが追加!!

先月号でもクラブニンテンドーで交換できる新プレゼントを紹介したが、今月も新たなプレゼントがふたつも仲間入り!!　ひとつは400ポイントで交換できる特別カラーのオリジナルメモリーカード251。もうひとつは500ポイントで交換できる、マリオの服をイメージしたオリジナルコントローラ『マリオ』だ!!　どちらも7月20日から引き換えスタート中！　品切れまえにゲットしよう!!

オリジナルコントローラ『マリオ』

オリジナルメモリカード251

ⓒ1986-2004 Nintendo ⓒ1986-2004 Nintendo ⓒ1986-2004 Nintendo ⓒ1986-2004 Nintendo ⓒ1987-2004 Nintendo ⓒ1987-2004 Nintendo ⓒ1988-2004 Nintendo ⓒ1989-2004 Nintendo ⓒKONAMI 1986 ⓒ2004Nintendo ⓒ創通エージェンシー・サンライズ ⓒBANDAI 1987 ⓒ2004 Nintendo ⓒ岸本斉史 スコット／集英社・テレビ東京・ぴえろⓒ2004 TOMY

ムービー お手ごろな価格でアニメがゲットできる『アドバンスガシャポン』がテスト稼働中!!

am3から発売されている『アドバンスムービー』に新サービスがスタート。アドバンスガチャポン端末に書き換え専用のアドバンスカード(価格1980円[税込])を差すと、300円でアニメをダウンロードできるのだ。このサービスは8月1日から全国のポケモンセンターなど約20店舗でテスト稼働が快事されるぞ。

第1弾は『ポケモン』テレビアニメ!!

➡ひと足さきにアドバンスガシャポンを体験したい人は、ポケモンセンターへ!!

配信 ジョイスポットサービスに対応したソフトが新登場!

ワイヤレスアダプタを使用し、ゲーム販売店で特別データがダウンロードできるジョイスポットサービス。このサービスに対応したソフトが続々登場。対応ソフトとダウンロードできるデータの内容は下の表のとおり。サービス実施店舗の詳細は任天堂ホームページ(http://www.nintendo.co.jp/)で確認することができるぞ。お店でサービスを受けるときは、本体と対応ソフトも忘れずに持っていくこと。

開始時期	タイトル名	内容
7月15日	とっとこハム太郎 ハムハムスポーツ	特製カードデータ入手
7月22日	続 ボクらの太陽 太陽少年ジャンゴ	???の レベルアップサービス
9月16日	ポケットモンスター エメラルド	ポケモンチャレンジバトル ポケモンふしぎなニュース配信

最強 プロテクトアーマーに新バージョン登場!!

キーズファクトリーから発売されているプロテクトアーマーに『ロックマンエグゼ アクセス』版が登場! 7月下旬発売予定で価格は900円[税込]。色は青、赤、黒の3色だ。

ホリ キズから画面を守る液晶フィルター!

ホリから8月中旬に貼りつけ簡単な液晶保護シートが発売! その名も『液晶フォルターSP』。液晶画面を汚れやキズから守ってくれるぞ! 価格は525円[税込]だ。

電話 アドバンスがテレビ電話になる!!

アドバンスがテレビ電話になる『カムフォアドバンス』が7月30日から発売される。デジタルアクトの公式ホームページ(http://www.digitalact.co.jp/)で購入できるぞ。

ゾイド 『ZOIDS VS.Ⅲ』の早期購入特典をゲットせよ!!

9月下旬にトミーから発売される『ZOIDS VS.Ⅲ』の特典で、超レアなゾイドがゲットできるぞ!! 数に限りがあるので、手に入れたい人は予約を急ごう!

⬆プテロレイズは玩具で未発売の貴重なゾイドだ。

第33回 キューブくん

■SPくんがついにしゃべり始めました。口の悪さだけは兄ちゃんたちに似ませんように!

今月の超ゲーム占い

占い人:福田有宵先生
日本占術協会副会長

占い期間:7月21日~8月20日

今月の超ゲーム占いは『ペーパーマリオRPG』。下の4人の中から、仲間にしたいキャラをひとり選んでみよう! これからひと月の運勢がわかるぞ!!

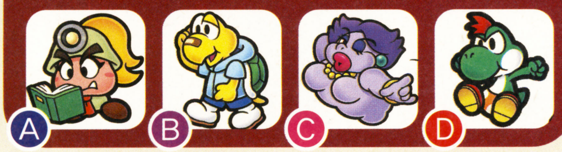

Ⓐのクリスチーヌを選んだ人は
安定路線で物事をこなそう。グループで活動すると楽しいことが起こる。8月10日からは多忙になるので、夏休みの宿題は早めに済ませておくこと。海や山に行くときは足のケガに注意。

Ⓑのノコタロウを選んだ人は
古い物は置いていき、新しい物を選ぶべきとき。新しい勉強方法やクラブ活動など積極的にチャレンジしよう。携帯電話の思わぬ出費に悩まされそう。マンネリムードは部屋の片づけで解消。

Ⓒのクラウダを選んだ人は
運気強し! 自分の思いのままに物事を進められる。おこづかいも余分にもらえるかも。イベントや発表会で好成績を収めることができる。虫歯になりやすいので、お菓子の食べ過ぎは禁物。

Ⓓのチビヨッシーを選んだ人は
明るく元気に振る舞えば運気が訪れる。ただ、勉強より遊びが中心にならないように気をつけよう。夏休みの自由研究は工作に取り組むと成功する。異性運はグループ交際に縁があるぞ。

ファミ通キューブ+アドバンス特捜隊

マンスリー掲示板 2004.9

今月も、全国のゲームファンからたくさんのはがきが集まった“マンスリー掲示板”。情熱あふれるご意見に、特捜隊のメンバーも感謝感激! もちろんこれからもおたよりを大募集!! 明日のゲーム業界を変えるのは、キミのはがきかもしれない!?

今月のお題:『ニンテンドー・ディーエス(仮称)で期待しているソフト』

今月のお題は“ニンテンドー・ディーエス(仮称)で期待しているソフトや移植してほしいシリーズと、その理由”。先月、先々月と大々的に紹介してきた任天堂の新型ゲーム機、ニンテンドー・ディーエス(仮称)。現在発売が予定されているソフトの中でどのソフトに期待が集まっているのか、今後移植されるとしたらどんなシリーズが望まれているのか。それでは一気にまいりましょーっ!!

アクション

●『スーパーマリオ64×4』が楽しみ! 『スーパーマリオ64』にハマっていたので、あれがパワーアップしていると思うとたまりません!(京都府・?歳) ●『マリオカートDS(仮題)』です。2画面なので、コースや順位がわかりやすくなってうれしい(宮崎県・10歳) ●『ニュースーパーマリオブラザーズ(仮題)』! 3Dと2Dの融合が楽しみ!!(栃木県・18歳) ●『メイド イン ワリオDS(仮題)』。タッチスクリーンを使ったプチゲームがおもしろそう(岡山県・13歳) ●『メトロイドプライム ハンターズ(仮題)』。自分自身がゲームに入り込んだ感じがするから(熊本県・16歳) ●『ソニック・ディーエス(仮題)』です。あのスピード感をさらに進化させてほしい(東京都・10歳) ●『ビューティフル ジョー シリーズ』。2画面を使って、どんなアクションが展開するのか楽しみ(埼玉県・19歳) ●『真・三國無双(仮題)』です。2画面をどのように使うのか楽しみ。爽快感にも期待(京都府・18歳) ●移植してほしいのは『実況パワフルプロ野球』シリーズ。2画面を使えば、試合中の画面表示がより詳しくなりそうだから(熊本県・13歳) ●『風のクロノア』シリーズの移植に期待。謎ときやアクションを、タッチスクリーンでやってみたい(三重県・22歳) ●『スマブラ』シリーズの移植希望! 16人で対戦すれば、まさに大乱闘!?(青森県・17歳) ●『星のカービィ 鏡の大迷宮』の続編を出してほしい。マイク機能で仲間を呼べたらなぁ(東京都・14歳) ●『ピクミン』シリーズが移植されたらやってみたい! 自分の声でピクミンに命令したい!!(三重県・12歳) ●『カスタムロボ』シリーズの移植を熱望! ホロセウムをもっと広くして、8人でも16人でもいっしょにバトルしたい!!(北海道・13歳)

RPG

●『ロックマン エグゼ シリーズ』は、2画面がどんなふうに使われるか楽しみです(神奈川県・12歳) ●『モンスターファームシリーズ最新作』です。もしかしたら、2画面で一度に2匹のモンスターを育てられるかも!?(徳島県・15歳) ●『ポケモン』シリーズが出てほしい。マイク機能を使って、アニメのように声でポケモンに指示してみたい(北海道・21歳) ●移植してほしいのは『ファイナルファンタジー・クリスタルクロニクル』。通信で多人数とプレイできれば、もっと楽しめそう(北海道・13歳) ●やっぱり『ゼルダ』の移植を希望。タッチスクリーンを使った謎ときに期待(北海道・35歳) ●『テイルズ オブ』シリーズを出してほしい。2画面だから、メニュー画面での操作が楽そう(山形県・14歳) ●『スナップキッズ』を移植してほしい。タッチスクリーンとペンでスナップしたらおもしろいだろうな……(山口県・11歳)

シミュレーション

●『スーパーロボット大戦』シリーズを移植してほしい。上の画面にマップ、下に機体のステータスを配置すると、見やすそう(鹿児島県・21歳) ●『ファイナルファンタジータクティクス』の移植を希望。いままでとは違った世界観が味わえそうだから(福島県・?歳) ●『ゲームボーイウォーズ』シリーズの移植を希望。2画面使えば、かなり快適なプレイができると思う(群馬県・14歳) ●『ファイアーエムブレム』シリーズを移植してほしいです! あのロイ様を、3Dでもう一度!!(千葉県・13歳)

その他のジャンル

●『どうぶつの森DS(仮題)』。タッチスクリーンを使えば、文字の入力やデザインがラクチンなのがいい!(千葉県・17歳) ●『PictoChat(仮題)』。絵が描けるのが楽しそうだし、たくさんの人と友だちになれたらいいなー、と(大阪府・13歳) ●『Nintendogs(仮題)』が楽しみ。犬を育てるリアルな体験ができそう(沖縄県・10歳) ●『逆転裁判 シリーズ』! 「異議あり!」とマイクに叫びたい!!(兵庫県・16歳) ●『桃太郎電鉄』を移植してみては? ほかの人の順番を待っているあいだに、下の画面で物件情報の確認とかができたらいいと思う(神奈川県・15歳) ●『ファミコンミニ』シリーズのように、『スーファミミニ』を出す、というのは?(兵庫県・20歳) ●『ピカチュウげんきでちゅう』を移植してほしいです。せっかくマイク機能があるので……(福島県・13歳) ●移植してほしいのは『RPGツクール』。文字入力が相当ラクになりますね(岐阜県・15歳) ●『カードヒーロー』が出てほしい。ぜひ、3人以上の対戦をしてみたい(和歌山県・31歳) ●『ポップンミュージック』の移植希望! 上がプレイ画面で下のタッチスクリーンで操作ってのは?(千葉県・12歳)

<次回のお題>

さて、次回のお題は“最近遊んだゲームのよかった点、悪かった点”。ゲームソフト発売ラッシュが続いたこの夏。さてさて、キミはどんなゲームに、どんな感想をもったのかな? アンケートはがきの裏に、ご意見をバババンと書いて送ってくれいっ!!

【はみだし特捜隊】ワタナベリィ渡辺がひとり暮らしを開始。しかし、借りた物件が好条件のわりに格安なため、「幽霊が出るよ」とおどかされている模様。以上報告終わり!!

ゲームソフトご意見帳

ドンキーコンガ2 ヒットソングパレード
ゲームキューブ　任天堂／7月1日発売

●最近の曲が収録されていたのがうれしかった!（鳥取県・13歳）●J-POP、アニメの曲が大幅に増えていて、かなり楽しめました（静岡県・18歳）●『ゼルダ』の曲が入っているのがとてもうれしい♪（北海道・13歳）●タルコンガ同梱で発売してほしかった（埼玉県・11歳）●モードが増えたのがうれしい（長野県・12歳）●収録曲の歌は、歌手本人に歌ってほしかった（山形県・15歳）●チップがなかなか貯まらないのがキビシイ（神奈川県・20歳）●家族みんなで盛りあがっています（新潟県・14歳）●ミニゲームを遊ぶのにいちいちチップがかかるのはちょっと……（北海道・11歳）●曲数が少ないのが残念（神奈川県・14歳）●ミニゲームが少ない（愛知県・11歳）●ストリートライブがふたりでプレイできるのがうれしい（神奈川県・9歳）

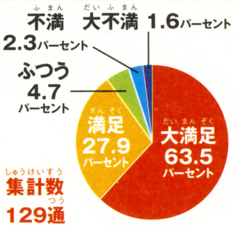

ワリオワールド
ゲームキューブ　任天堂／5月27日発売

●パワフルアクションでスッキリ爽快！（岐阜県・11歳）●お宝集めが楽しい!（神奈川県・12歳）●最後のボスはもう少し強くてもよかった（大阪府・39歳）●似たようなステージが多く、飽きるのが早かった（東京都・24歳）●ワリオが少しカッコよく見えた（徳島県・13歳）

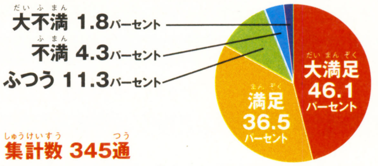

マリオvs.ドンキーコング
ゲームボーイアドバンス　任天堂／6月10日発売

●マリオとドンキーコングが戦っているのを見て、なんだか懐かしく感じました（富山県・12歳）●パズルとアクションのバランスがよく、長く遊べる（岐阜県・16歳）●久々にシンプルでボリュームのあるゲームだった（長野県・27歳）●ステージがとても多くて、長く楽しめた（茨城県・10歳）●頭の体操にもってこいのソフト（香川県・33歳）●1ステージが短いから、気軽に遊べてグー!（宮城県・11歳）●ハイスコアを目指して神経をとがらせるのが最高！（富山県・19歳）●マリオらしくないジャンプ力（岩手県・11歳）●敵に1回当たっただけでミスになるのはちょっと……（北海道・14歳）●クリアータイムを意識しすぎて、息苦しさを感じる（埼玉県・18歳）●ミニマリオ、かわいすぎっ!（愛媛県・14歳）

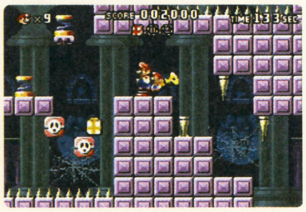

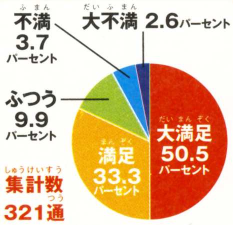

ドラゴンクエスト・キャラクターズ トルネコの大冒険3 アドバンス ～不思議のダンジョン～
ゲームボーイアドバンス　スクウェア・エニックス／6月24日発売

●いろいろなダンジョンがあって飽きない（東京都・26歳）●エクストラモードがおもしろい!（鹿児島県・14歳）●レベルのシステムが変わったので、少しおもしろみに欠けた（神奈川県・19歳）●ちょっと難しいところもあるけれど、それが楽しい（長崎県・13歳）

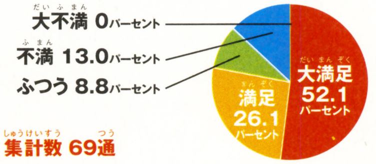

お父さんお母さんにも言わせて! キューブ&アドバンス!!

●中間テストが終わり、子供の禁ゲームが解禁。ようやくいっしょに遊べて、私もうれしいです!（神奈川県・35歳）●最近ゲームを始めた4歳の息子。私には勝てなくてもお父さんには楽勝! 父の大きな背中が台なし……（香川県・33歳）●息子は毎朝7時30分に起きて、幼稚園のバスが来る9時ギリギリまで『ピクミン2』をプレイしています。おかげで、早起きなのに毎日遅刻です（熊本県・?歳）●子供を寝つかせるとき、絵本ではなく本誌を読んであげています。まわりからは「変わっている」と言われますが、これが私の楽しみです（富山県・32歳）●本誌を読む順番は、母（私）、子供たち、お父さん。家の中の権力図そのままです（大阪府・43歳）●夏休みに向けて、子供たちのほしいゲームがたくさん発売。ボーナスやりくりして買ってあげるけど、その代わり、夕飯のおかずが……（静岡県・35歳）●『ワリオワールド』をプレイしてから、やたらとワリオの笑いかたのモノマネをしたがる6歳の我が子。女の子なのに……（千葉県・35歳）

とにかくなんでもTOP10
オリンピックで注目している競技は?

今月は「アテネオリンピックで注目している競技は？」という質問に対する答えを集計。その結果はご覧のとおり。日本代表女子チームにメダルの期待がかかる“バレーボール”が第1位となったぞ。そのほかの競技も、日本選手の活躍が期待される競技に人気が集中。ちなみに、オリンピック競技を聞いているのに“ゲーム”と書いてきた人が数人いた模様。もし競技として採用されたら、本誌読者なら金メダル間違いなし!?

1	バレーボール	3944ポイント
2	陸上	2705ポイント
3	サッカー	2501ポイント
4	水泳	2216ポイント
5	野球	2050ポイント
6	柔道	485ポイント
7	卓球	389ポイント
8	体操	111ポイント
9	テニス	104ポイント
10	バスケットボール	93ポイント

新作ゲームクロスレビュー

今月のクロスレビュー／7月1日～7月31日発売のソフト

ニンテンドー ゲームキューブ　7月1日
ドンキーコンガ2 ヒットソングパレード
おすすめ!（水ピン・ローリング内沢・デビル藤原）

任天堂／4500円[税込]
アクション／音楽

シリーズ第2弾。タルコンガを叩いたり、手拍子を打ってさまざまな音楽を演奏しよう。

ニンテンドー ゲームキューブ　7月8日
クラッシュ・バンディクー 爆走! ニトロカート

コナミ／6090円[税込]
アクション／レース・コミカル

クラッシュたちを操作し、ドリフトやターボを駆使してすべてのレースで勝利を目指せ。

ニンテンドー ゲームキューブ　7月8日
牧場物語 ワンダフルライフ For ガール
おすすめ!（水ピン）

マーベラスインタラクティブ／7140円[税込]
シミュレーション／経営・育成

『ワンダフルライフ』の女の子版。主人公が女の子になり、イベントなども追加された。

水ピン

今月の付録どう? ビーチボールがスゴイのは当然として、飛び出す絵本はまさに『ペーパーマリオRPG』の世界を再現してるって感じでしょ!? 難しくないから、がんばって作ってみて!! 来月号で完成するページもスゴイよ!!

ドンキーコンガ2	クラッシュ・バンディクー 爆走! ニトロカート	牧場物語 ワンダフルライフ For ガール
9	7	8
魅力は前作と同じ。曲に合わせてタルコンガを叩いたり拍手をするだけで楽しい。複数人でセッションすると盛り上がること請け合い。モードが増えて遊びかたがより多彩になったのは○。コントローラでもプレイできるけど、ぜひタルコンガでプレイを。	シビアにライン取りを追及するというより、ドタバタのアクションを楽しむ感じ。『マリオカート』風。ステージの仕掛けやアイテムを使った駆け引きはおもしろい。レースに至るまでのフィールドの作りがわかりにくいのと、ロード時間が長いのは困るとこ。	キレイな景色の箱庭の中で、のんびりとした生活を楽しめる。今作は主人公が女の子になったことが、とにかくいちばんの変更点。女性の感情移入度がグッと高まったのは間違いなし。そのほか多数の細かい改良点も、ゲームとしての洗練に少しずつ貢献。

ローリング内沢

電動ハブラシっつーもんを購入。口開けてハブラシを押しつけてればいいんですが、ヨダレがジャージャー出ますよ。矢吹ジャーですよ、力石徹とクロスカウンターですよ。でも歯が白くなってきたのでうれしいです。

ドンキーコンガ2	クラッシュ・バンディクー 爆走! ニトロカート	牧場物語 ワンダフルライフ For ガール
8	7	7
ノルマや時間制限のないモード、そして叩くのと手拍子を分担できるモードなどが追加され、前作とは違ったゲーム性が味わえるようになっている。収録曲も誰でもが知っているより馴染みのある曲に。前作よりもさらに間口が広がった印象。	バラエティーに富んだコースレイアウトや仕掛けは見た目的にも楽しめる作り。ターボを繋げて加速していくスピード感は気持ちがいいが、どちらかというと爽快感よりも戦略性に重みをおいている印象。そのぶん、やり込み度は高くなってる。	基本的には前作と同じだが、細かいシステム変更やバランス調整などが施され、より遊びやすくなった印象。プレイヤー自身のペースで楽しめる自由度の高いゲーム性ゆえに、“For ガール”とはいえ男女問わず楽しめる。本シリーズ未体験ならぜひ。

本田やよい

最近、ふとしたきっかけで『ベルサイユのばら』にハマりました。もう30年もまえのマンガなんだけど、読んでみたらこれがめちゃくちゃおもしろい!! 絵はさすがに古いんだけどね。今度はアニメを全話見てみようっと。

ドンキーコンガ2	クラッシュ・バンディクー 爆走! ニトロカート	牧場物語 ワンダフルライフ For ガール
7	7	7
曲が増えたり、新たな機能が追加されているけど、基本コンセプトは前作といっしょ。ひとり遊びもいいけど、友だちとのデュエットが楽しい。前作を遊び足りない人はより遊び込めるハズ。選曲がもっとバラエティーに富んでるとよかった。	簡単な操作でレースが楽しめるのはいい点。とにかく多人数で盛り上がりたいときにおすすめ。背景が派手すぎて画面が見づらいのと、ロードに時間がかかりすぎるのは難点。移植モノとはいえ、洋ゲーチックな雰囲気も好みが分かれそうだなぁ。	ゲームキューブ版の前作と基本仕様は同じ。お店での買い物がしやすくなった以外、とくに改善点は見あたらない。農作業時のカーソルの動かしづらさはイライラする。牛さんやわんこがかわいいだけに残念。とにかくもっとシステムを練り込んでほしい。

デビル藤原

7月3日にフットサルの大会に参加しました。結果は見事優勝! 決勝ではループシュートを打ったんだけど、ボールはバーに直撃。決めてればヒーローだったのになあ。大会の模様は週刊ファミ通の7月30日号に掲載してますぞ。

ドンキーコンガ2	クラッシュ・バンディクー 爆走! ニトロカート	牧場物語 ワンダフルライフ For ガール
8	7	7
曲数は変わらないが、前作よりも幅広いジャンルの曲が収録されているのはうれしい。新モードの“アドリブモード”は、ノルマがなくテキトーに叩いてもクリアー可能なので、小さい子でも楽しめるかと。みんなでワイワイと遊ぶには最適。	アイテムで相手の邪魔をしたり、ターボがあったりするオーソドックスなカートゲーム。ターボを連続でつなげることで、長い距離をダッシュできるターボコンボは◎。操作性もよい。難易度はそれほど高くないので、誰でも気軽に遊べます。	基本的なシステムは前作とほぼ同じ。しかし主人公が女の子になったことで、女性ユーザーには感情移入しやすくなっかと。作業的になりがちだが、徐々に牧場が変化していくさまを眺めているのは楽しい。のんびりと遊びたい人はぜひ。

そのほかに今月発売されるゲーム

ゲームキューブ	コロッケ! バン王の危機を救え	7月8日	7140円[税込]	コナミ
ゲームボーイアドバンス	Get Ride! アムドライバー ～閃光のヒーロー誕生!～	7月22日	5229円[税込]	コナミ

※このコーナーでの評価は、サンプル版（ほぼ製品と同様のもの）を使用しています。※数字は10点満点の総合評価です。※発売日の上のレビュアーのマークは、その批評家がオススメするソフトです。

ニンテンドー ゲームキューブ
7月15日

実況パワフルプロ野球11

コナミ／7329円[税込]
アクション／野球・育成

2004年度開幕時のデータを採用。サクセスモードは大学野球編。新キャラも加わった。

基本的な魅力はいつもどおり。またもや細かな改良が施されて、さらに野球らしさを再現しているのはすごい。おなじみのサクセスモードがおもしろいのはもちろん、大幅にパワーアップしたマイライフモードが○。野球と人生、どちらも楽しめる。

今作では選手の固有モーションが追加され、プロ野球ファンならニヤリとするシーンも。また、あまり野球に興味のない人でも楽しめるようなマイライフモードとサクセスモードは、別のゲームとして評価できるくらいのボリュームとデキに。

今回もやっぱりサクセスとマイライフがおもしろい。プレイ時間が長いし、データも膨大なので大容量メモリーカードは必須だけど、それを買っても損はしない楽しさ。もちろん野球ファンにとってはそれ以外のモードも十二分に楽しめるはず。

選手のモーションが増えたことによって、前作以上に試合がリアルになった。新シナリオのサクセスモードもあいかわらず熱い。またサクセスモードで、初心者用のアイテムを最初から購入できるのは◎。遊べるモードが豊富なのもうれしい。

ニンテンドー ゲームキューブ
7月22日

ペーパーマリオRPG

任天堂／5800円[税込]
RPG・アクション／冒険・コミカル

ペラペラマリオを操って、伝説のお宝を見つけるため、7つのスターストーンを集めよう。

喜び、驚き、悲しみなど……プレイしているといろんな感情が涌きあがってくる。非常に良質なRPG。ペラペラであることを活かした仕掛けや演出は新鮮なおもしろさ。アクション要素のある戦闘はつねに緊張感が味わえて◎。攻略のしがいもあって楽しい。

紙のようなグラフィックならではの演出が随所に散りばめられ、見た目的にも新鮮。さらにプレイヤーが気持ちいいと感じる仕掛けもいっぱいで、とにかく先を遊びたくなる作り。戦闘システムも初心者なり、上級者なりにやり込める内容。

ペラペラマリオが超カワイイ!! つぶらな瞳のキャラクター、読みやすい文字、ショー形式の戦闘など、ホントに絵本の世界を自由に操作してるような感じ。ピーチ姫のお話がややSFチックで、ちょっと絵本の世界になじんでないかな？ って気も。

絵本を見ているような感覚になるRPG。間口は広く誰でも楽しめる作りになっている。シナリオ&グラフィックも秀逸。ゲームのテンポも非常によく、バトル時の演出も◎。しかし見た目と裏腹に、謎解きはけっこうシビア。意外に骨太な感じかも。

ニンテンドー ゲームキューブ
7月29日

ロックマンX コマンドミッション

カプコン／6090円[税込]
RPG／冒険・SF

『ロックマンX』がRPGになった。パーティーバトルでリベリオン軍の野望を阻止せよ。

『ロックマンX』のシブい世界をRPGとしてみごとに表現。キレイなグラフィックで雰囲気○。戦略性の高い戦闘は、工夫のしがいがあっておもしろい。3Dのフィールドは状況が把握しにくく操作に慣れが必要だが、地形がそれほど複雑でないのが救い。

特筆すべきは、そのインターフェイス。いちいちウィンドウを開いてコマンドを選ぶことなく、ワンボタンで攻撃ができるアクションゲーム的な操作方法は◎。おかげでテンポよくゲームを進めることができる。敵とのバトルが心地よい作品。

子供向けかと思いきや、意外にストーリーはシリアスで、大人でも十分楽しめる。仲間と協力して必殺技をくり出す戦闘も楽しいけど、何よりキャラクターが魅力的で、物語にぐいぐい引き込まれる。とくにスパイダーがめちゃカッコイイ!!

『エグゼ』ではなく『X』ということもあり、シナリオや世界観は大人向けな感じ。バトル時のド派手な演出に加え、アクショントリガーやファイナルストライクといったバトルシステムがゲームを盛り上げてくれる。ゲームのテンポもかなりよい。

ニンテンドー ゲームキューブ
7月29日

新世紀GPX サイバーフォーミュラ Road To The EVOLUTION

サンライズインタラクティブ／7140円[税込]
アクション／アニメ・レース

人気アニメが題材。車体が変形する超高速マシンを操縦して、ライバルとレースバトル！

コーナー手前できちんと減速が必要など、本格的な作り。とはいえシビアさはなく手軽に楽しめる。逆に言うと大味さを感じてしまうのが難点。マシンの変形をうまく活用したりといった、独自のシステムはおもしろい。全体的に作りがていねいなのは○。

コーナーを高速で駆け抜ける爽快感は◎。ブーストセッティング、さらに走行モードを切り替えて走るなどの戦略性も味わえる。ただ若干、戦略性よりは爽快感重視。コース幅はどのコースも広めで、その戦略は単調になりがちな部分もアリ。

コース画面、キャラクターのグラフィック、BGMなどあらゆる面においてこだわりを感じる。車種は豊富だし、最初からいろんなクルマが選べるし、特徴によってまったく違う走りが味わえる。単純な操作で大きな爽快感が得られるのもいい。

走行中にマシンを変形させることで、性能が変化するのはおもしろい。スピード感もあるし、ブーストを使ったときの爽快感もある。車種が豊富なのもうれしい。レース中に挿入されるライバルたちとの会話が、ゲームを盛り上げてくれるのも○。

ニンテンドー ゲームキューブ
7月29日

デジモンバトルクロニクル

バンダイ／7140円[税込]
アクション／アニメ

デジモンたちのハチャメチャバトル。デジモンを進化させると攻撃力がパワーアップ。

『スマブラ』に似た最大4人での乱闘バトル。各デジモンごとに個性があり、それぞれ異なる戦いが楽しめる。ステージの仕掛けも豊富で、それを活かす必要があるのもおもしろい。簡単操作でハデな戦いが可能だが、状況がわからなくなりがちなのは難。

『スマブラ』ライクで、オリジナリティーは薄いものの、『デジモン』ならではの進化の戦略性が楽しめる作り。バラエティー溢れるステージは、戦闘によって壊れたり、足場が移動したりと演出も凝っている。ただ全体的な爽快感は低め。

『スマブラ』風キャラクター入り乱れバトル。デジモン固有の能力を使って戦うのはそれなりに楽しい。でも背景とデジモンが同化して画面が見づらい。あと操作のレスポンスがいまいち悪いので、デジモンの動きにモタつきを感じる。

簡単にいえば『スマブラ』風のアクションゲーム。『デジモン』ならではの進化が楽しめるのはファンにはうれしい。仕掛け満載のステージも○。しかしながらこの手のゲームで重要な爽快感がやや淡い。ロード時間の長さもちょっと気になる……。

そのほかに今月発売されるゲーム

ゲームボーイアドバンス コロッケ！4 バンクの森の守護神 ●7月22日 ●5229円[税込] ●コナミ

ゲームボーイアドバンス デュエルマスターズ2 切札勝舞Ver. ●7月22日 ●5040円[税込] ●タカラ

ゲームボーイ アドバンス　7月1日
スーパードンキーコング2

任天堂／4800円［税込］
アクション／コミカル

ディディーとディクシー2匹のアクションを使い分けながら、ステージをクリアーだ。

7点 前作同様、9年まえのゲームの移植とは思えないが現代的でもなし。とはいえ、アクションゲームとしてのおもしろさはしっかり感じられる。難易度が高いので根気は必要だが、つぎつぎ現れる仕掛け見たさに挑戦したくなる。楽しみの増えたアレンジは○。

7点 テンポよく歯ごたえのあるアクションはいま遊んでもやり応えアリ。新要素、新助っ人も追加され、すでに遊んだことのあるファンでも楽しめる作りになっている。ただ緻密に描き込まれたグラフィックはアドバンス画面だと見にくい部分も。

5点 10年まえのゲームに新要素を加えたとはいえ、いま遊ぶとけっこうつらい。アクションの種類が少ないせいか画面が地味なせいか、とにかく爽快感が薄い。それらの点が逆に、当時ハマった人には懐かしさが感じられてうれしいところかもね。

7点 昔の作品のリメイクだが、しっかりと作り込まれた作品。新アクションや新たな助っ人キャラなど、追加要素がいろいろあるのはうれしい。ゲームのテンポも○。キャラのアクションも多彩で何気に楽しめる。しかし難易度は高めな印象ですな。

ゲームボーイ アドバンス　おすすめ！　7月15日
モンスターサマナー

アーテイン／5000円［税込］
シミュレーション／ファンタジー

戦況に合わせてさまざまなモンスターを召喚しながら戦っていき、召喚士の頂点を目指せ。

8点 リアルタイムの進行により、緊張感のある戦闘が楽しめる。システムがシンプルで、その緊張感を手軽に味わえるのが○。召喚するモンスターや戦いかたなど、戦略性の高さがあるのもおもしろい。全体にこぢんまりとしているが、チクチクと楽しめる。

7点 モンスターの大群をリアルタイムに操れる簡単な操作性、そしてその爽快感が◎。ユニットの生産と移動、この2点に的を絞ることにより手軽に遊べるようになっている。マップに合わせモンスターを選んだりチーム分けしたりと戦略性も高い。

7点 キャラクターがあまりにも地味なため、一見そそられないが、やり出すとけっこうハマる。モンスターにちまちま指示を出して動かすのがおもしろい。ただモンスターの種類が増えるわりにやることが同じなので、人によっては飽きやすいかも。

7点 リアルタイムのシミュレーションなので好みは分かれる。しかしモンスターの大群を簡単操作で操れるのはかなり楽しい。戦略性も高いのでやり込みがいがある。登場キャラにややインパクトがないのは残念だが、総合的にクオリティーは高い。

ゲームボーイ アドバンス　7月15日
わがまま☆フェアリー ミルモでポン！ 夢のかけら

コナミ／5229円［税込］
アドベンチャー／アニメ

人気アニメが題材。ミルモとなり、夢の妖精ドリムを救うため夢のカケラを集めよう。

6点 おつかい感覚が強く単調に感じるが、ターゲットが低年齢層だということを考えれば納得。目的が明確に示されず、なんとなくプレイすることになるのは残念。ミニゲームはそれなりに魅力あり。ひらがなだけで表示されるメッセージが見やすいのは○。

5点 夢のかけらを集めることによって家具が増えていく収集要素はやり込みがいアリ。ただ、アドベンチャー部分は同じ場所を行ったり来たりが顕著。謎解きもヒントはあるものの総当たり式で調べていく感が強い。操作系統もやや使いにくい印象。

6点 夢のかけらを集めて部屋を作るという発想は女の子向けでおもしろい。ミニゲームがかんたんなのもいい。でもせっかくの部屋作りなのに、家具の向きを変えられないのは不満。家具の種類はそこそこ多いわりに、似たようなモノが多いのも残念。

6点 これまでのシリーズ同様に原作の雰囲気がみごとに再現されている。低年齢層向けに難易度を低くしているのは○。家具の収集はかなり熱くなるが、同じ場所を何度も行き来することになるのはちょっとツライ。ゲームのテンポもやや悪い印象。

ゲームボーイ アドバンス　おすすめ！　7月15日
とっとこハム太郎 ハムハムスポーツ

任天堂／4800円［税込］
アクション／アニメ

ハムハムスポーツ大会に出場して15種類のミニゲームに挑戦し、金メダルを目指そう。

7点 各競技ともしっかりした作りでどれも楽しめる。攻略法も子供だましでないのが○。ただ、その競技数が少ないのは残念。アドベンチャー要素は『ハム太郎』の世界観を再現しているが、おまけ的な存在である感は拭えず。きぐるみのコレクションもしかり。

7点 謎解き要素はなく、今作はアクションがメイン。そのためか、各キャラとの会話の必然性は低く、遊びかたによってはほとんど会話をしなくてもゲーム進行が可能なのは、ちょっと寂しかった。アクションはシンプルだがやり込みがいがアリ。

7点 これまでのシリーズとは違い、みんなで力を合わせるというよりは、いろんな個人競技を楽しむという感じ。操作にけっこうクセがあり、コツをつかむのに苦労する。"やさしい"でも小さい子には難しいかも。勝てなくてもさきに進めるのはいいけど……。

8点 丁寧に作られたアクションゲーム。ハム太郎たちの仕草や表情がメチャクチャかわいい。各競技はタイミング重視のものが多くあまり奥深さはないが、ターゲット層を考えるとこれでいいかと。テンポよくサクサクと遊べるのもうれしい。

ゲームボーイ アドバンス　7月15日
かいけつゾロリとまほうのゆうえんち お姫さまをすくえ！

バンダイ／5040円［税込］
アクション・バラエティー／アニメ

人気アニメが題材。ゾロリとなって遊園地をモチーフにしたミニゲームにチャレンジ！

6点 ひとつひとつはシンプルながら、多くのミニゲームが収録されているのは魅力。それらのミニゲームが少しずつプレイできるようになっていくのが楽しい。ルール説明の文字が小さく、意味もわかりにくいのは不親切。細かいお楽しみ要素があるのは○。

5点 ミニゲームをクリアーするごとにスタンプが集まっていく収集感は単純に楽しい。画面上にさまざまな飾りつけができたりと細かいギミックも◎。ミニゲームの内容も凝っており目新しさはあるが、いまいち爽快感が淡い操作性にとまどいも。

6点 遊園地仕立てのミニゲーム集という、よくあるパターンながら、ミニゲームのひとつひとつがキャラクターの持ち味を活かしたものになっている。操作が簡単で手軽に遊べるわりにはけっこう熱くなれる。画面や演出がもう少し派手だったらなぁ。

6点 手軽に遊べるミニゲームが豊富に収録されているのは うれしいが、どれもあっさりとした内容。ミニゲームがクリアーできなくてもスタンプが手に入るのは、ターゲットを考えると○。ルール説明画面の文字が小さすぎて読みづらいのは×。

そのほかに今月発売されるゲーム

ゲームボーイアドバンス　**NARUTO -ナルト-** ナルトRPG ～受けつがれし火の意志～ ナルトオレンジSP　●7月22日 ●17540円［税込］ ●トミー

ゲームボーイ アドバンス　7月15日
でじこミュニケーション2 ～打倒! ブラックゲマゲマ団～

ブロッコリー／6090円［税込］
シミュレーション／カードゲーム・アニメ

でじこやぷちこなどのおなじみのキャラと力を合わせて、ゲーマーズを運営していこう。

8 前作とはまったく異なる作り。カードを使ったお店の経営は、シンプルだけど奥が深い。ターン性のシステムは、適度な緊張感が味わえて○。プレイしながらわかりやすくルールを習得できるのは親切。原作のファンはもちろん、そうでなくても楽しめる。

7 独特のセリフ回しとノリ、わからない人にはとっつきにくい印象はあるもののゲーム性は高くファンでなくても楽しめる。簡単なルールなんだけどカードの出しかたひとつによって多彩な戦略が味わえる。運と実力が半々くらいのバランスも◎。

7 前作のお店経営ゲームとはまったく違い、カードゲーム風になっているので最初はかなり戸惑う。でもやり始めるとこれが意外におもしろい。不利な状況から店長カードとルーレットで一発逆転が可能なので、最後まで気が抜けない。対戦はかなり熱い!!

7 カードゲームと経営シミュレーションがうまく融合された作品ですな。質の高いグラフィックと、音割れせずに再現されているキャラの声&歌には、ファンは大満足できるかと。スピーディーな展開や、成績によってシナリオが変化するのも○。

ゲームボーイ アドバンス　7月16日
絶体絶命 でんぢゃらすじーさん 痛 ～怒りのおしおきブルース～

キッズステーション／5040円［税込］
アクション／コミック

人気コミックが題材。街に落ちている物を投げて敵を倒し、曽山先生の原稿を捜し出せ。

5 前作までとは違うゲーム。いろいろな場所に移動して、何をすべきか自分で見つける感じ。フィールドが広く展開はのんびり。落ちている物を投げられるが、大した意味はなし。ギャグのテンポは悪くないものの、原作らしい魅力を味わえるかは疑問。

5 行動を起こせば何かしらのリアクションが起こるそのシステムはおもしろいが、いかんせんアクションの操作感、爽快感がイマイチ。また謎解きもヒントが少なく、総当たり式で調べていく感が強い。ギャグシーンは原作ファンには◎の出来。

4 もとのマンガは子供向けで下品とはいえ、かなりおもしろそうなのに、今作もそのおもしろさがちっとも伝わってこない。独自の路線を突き進むのはいいとして、とにかく音声がチープな点は激しくどうにかしてほしい。マップの無駄な広さもいただけない。

5 アクの強い独特のギャグが満載で、原作の雰囲気はバッチリ再現されている。とはいえゲーム展開が単調なため、爽快感は淡い。アクションの操作性もイマイチ。目的地がわかりにくいのも不親切。ハチャメチャなギャグがおもしろいだけに惜しい。

ゲームボーイ アドバンス　7月16日
金色のガッシュベル!! 魔界のブックマーク

バンプレスト／5040円［税込］
アクション・RPG／コミック・アニメ

能力が異なる3組を使い分けながら敵を倒せ。2組が連携すれば強力な技をくり出せる。

7 魔物の子に自動的に攻撃させることもできるため、アクションが苦手な人でもプレイ可能。使える攻撃や術が少しずつ増え、少しずつ戦略性が高まる作りは○。ストーリーが短いシナリオに分かれて進行していくためテンポよし。原作らしさも味わえる。

6 直接攻撃、術攻撃、それに加えて、キャラを切り替えての攻撃など多彩な攻撃方法があるが、その使い分けどころが微妙な部分も。しかしながら、ほかのキャラと連携して術を発動する必殺技は爽快感抜群。連携攻撃の分岐を捜す楽しみも◎。

8 一見ギャグマンガかと思いきやシリアスな展開になる、メリハリのきいた流れがいい。音声で流れるフォルゴレの歌がめちゃくちゃ笑える。パーティーどうしが協力して戦うシステムも目新しい。しおりの合成にもう少し深みがほしかった。

8 オリジナルシナリオを楽しめるのはファンにはうれしい。敵をガンガン蹴散らしていけるので、かなり爽快感はあるが、その分やや大味な印象も……。ほかのキャラクターと連携して出す必殺技の演出は、かなり派手で○。ゲームのテンポもよい。

ゲームボーイ アドバンス　7月22日
続・ボクらの太陽 太陽少年ジャンゴ

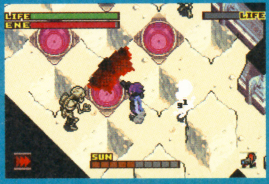

コナミ／5229円［税込］
アクション・RPG／冒険

シリーズ最新作。太陽光を集めて敵を倒すシステムはそのままに、新要素を多数追加。

8 太陽センサーを使った奇抜なシステムはいまでも光る。それがゲーム性のアップにつながっているのがおもしろい。プレイスタイルに制約があるがそれも魅力のひとつ。戦略性の高さはやりがいを感じられて○。ただ、難易度の高さは間口を狭めている。

9 遊ぶ場所や時間などがゲームシステムの一部となった、そのプレイスタイルの斬新さは前作同様◎。さらに今作は、昼夜によって主人公が使い分けられ、太陽が出ていない夜でもより楽しめるゲーム内容に。攻撃方法も増え戦略性も高くなった。

7 今作も太陽スタンドが設置されているおかげで、夜でも不自由なく遊べるのはうれしい。太陽鍛冶や時間の概念など、新しい要素もやり込みがいがある。いっぽうでストーリーや謎解き、戦闘などの面では目新しさが薄れ、無難なゲームになった印象。

7 太陽センサーを使ったシステムは今作でも健在。しかし今作ではヴァンパイア化することにより、夜でも十分にゲームを楽しめるようになったのはうれしい。ストーリーもかなり魅力的です。ただし序盤以降の難易度がけっこう高い感じ。

ゲームボーイ アドバンス　7月22日
学校の怪談 百妖箱の封印

TDKコア／5040円［税込］
アドベンチャー／ホラー

ミニゲームなどに勝利して、学校内をさまよう100匹の妖怪をすべて封印するのが目的。

6 小学生向きの作り。かわいらしさのある妖怪が多く、怖さを味わうというよりも謎解きを楽しむ感じ。解決途中の謎が同時にたくさんある状態になるのはやりごたえがあるとも言えるが、目的が散漫になって混乱しがち。ミニゲームは唐突だが楽しめる。

6 昔のアドベンチャーゲームのよう。あっち行ったりこっち行ったりというお使いゲーム的なんだけど、なぜか無性にやり込んでしまう妙な雰囲気を持っている。テンポや操作感など細かい不満点はあるが、それを払拭する味わいを持っている。

7 画面の地味さ、序盤の展開の唐突さで損をしている感じ。妖怪集めが単純なんだけどおもしろくて夢中になる。アイテムや情報を手に入れ、不気味な校内を散策するのが肝試し感覚で楽しい。次回作ではぜひゲーム中に校内マップを見られるようにしてほしい。

6 全体的に地味なのだが、妖怪を集めていくのが単純に楽しい。とはいえ学校の中を何度も行き来することになり、かなり作業的になってしまうことは否めない。コミカルな妖怪がいろいろ登場するのは楽しい。もう少し操作感がよければ……。

※このコーナーでの評価は、サンプル版（ほぼ製品と同様のもの）を使用しています。
※数字は10点満点の総合評価です。
※発売日の上のレビュアーのマークは、その批評家がオススメするソフトです。

ゲームボーイ アドバンス　7月22日

NARUTO -ナルト- ナルトRPG ～受けつがれし火の意思～

トミー／5040円［税込］

RPG／コミック・アニメ

人気アニメが題材。主人公のナルトとなり、原作を忠実に再現した世界を仲間と冒険だ！

Score: 8
基本はオーソドックスながら、原作らしさにあふれているのが魅力。ていねいな作りで『ナルト』の世界を堪能できる。敵との遭遇率が高いが、戦闘のテンポがよいのでそれほど気にならない。メッセージに漢字が多いのはターゲット層を考えると残念。

Score: 6
コマンド入力やボタン連打などを取り入れた戦闘システムは単調になりがちな部分をカバー。合体忍術や陣形などの要素も加わり戦略的にもやり込みがいアリ。ただ全体的にテンポはイマイチ、謎解きもしらみ潰しな状況になりがちな部分も。

Score: 8
オーソドックスなRPGなんだけど、描写がていねいで話に引き込まれる。キャラクターの魅力も十二分に描かれている。戦闘中の音楽はそれっぽくていい感じだし、3人でくり出す術もバリエーションが多くて楽しい。マップがムダに広い点は改善希望。

Score: 7
世界観を丁寧に教えてくれるので、これから『ナルト』の世界を知ろうとする人でも十分に楽しめる。印入力システムや合体忍術など、戦闘を飽きさせない要素がいろいろ盛り込まれているのも○。エンカウント率はかなり高いので好みは分かれる。

ゲームボーイ アドバンス　7月22日

鋼の錬金術師 想い出の奏鳴曲

バンダイ／5040円［税込］

RPG／コミック・アニメ

アドバンス版第2弾。素材カードでいろんな物を錬成しながら、新たな難事件に挑め。

Score: 7
前作を踏襲。パーティー内のキャラクター全員が素材カードを活用できるようになったため、戦闘がより奥深くなった。ただやはり、どのカードをどう活用したらいいのかがわかりにくいのは苦労する。世界観やノリなど、原作らしさを味わえる作り。

Score: 6
錬成してみないと何が起きるかわからないビックリ箱的なドキドキ感は前作同様◎。今作は攻撃方法が増え戦略性がアップ、ますます戦闘が楽しい作品になった。ただ戦闘時間は若干長め、敵との遭遇も多いため、テンポ的にはちょっと……。

Score: 8
前作同様、錬成を主とした構成になっていて、同じシリーズの新作という感じ。複雑さはないので未体験者にも楽しめる。錬成手帳を埋めていく作業は単純に楽しい。ストーリーやキャラクターも魅力的。戦闘画面が粗いのはなんとかしてほしいところ。

Score: 8
エド以外のキャラも素材カードを使用できるようになったのは○。錬成手帳のおかげで、カードの組み合わせや効果がわかりやすくなったのもうれしい。意外に力押しで進められるので、誰でも気軽に『ハガレン』の世界を堪能できます。

ゲームボーイ アドバンス　7月23日

ドラゴンボールZ THE LEGACY OF GOKU II INTERNATIONAL

バンプレスト／5040円［税込］

アクション・RPG／コミック・アニメ

人気アニメが題材。悟空や悟飯など、5人のZ戦士を使い分けながら敵を倒していこう。

Score: 7
人造人間編を追体験できるのが最大の魅力。いろいろなキャラを操作できるのも楽しい。戦闘はオーソドックス。ただ、原作らしさという点で見ると、チマチマした戦いになりがちで迫力に乏しいのは残念。フィールドが広すぎて、おつかい感覚も強い。

Score: 5
アクションRPGとはいうものの、そのチマチマしたアクション性が難。爽快感も薄く手間になりがち。与えられたさまざまなミッションを同時にこなしていく、その自由度の高さは◎だけど、マップ上を行ったり来たりのくり返しなのは残念。

Score: 5
狙いどころはわからなくもないんだけど、とにかく古くさい。システム、グラフィックともに10年以上昔の作品を遊んでるような感覚。ダッシュ移動が✚ボタン2度押しってのもよくわからない。ストーリーはいいけど、原作の力によるものだしなぁ……。

Score: 7
人造人間編を追体験しながら遊べるので、原作のファンにはうれしい。さまざまなサブミッションが発生するのも○。戦闘はボタン連打でも乗り切れる傾向あり。しかし若干敵との間合いを取りづらいので、思わぬダメージを食らうことも。

ゲームボーイ アドバンス　7月24日

ぷよぷよフィーバー

セガ／5040円［税込］

パズル／コミカル

基本的なシステムはそのままに、誰でも簡単に大連鎖が出せるフィーバーモードを搭載。

Score: 7
ゲームキューブ版に劣らないデキ。新システムにより新しい楽しさが広がっている。フィーバーモードに突入すれば、初心者でも連鎖の気持ちよさを簡単に味わえる。アドバンス版ならではの4人対戦は、また新たな魅力。連鎖時の音声再生は盛り上がる。

Score: 7
相手の攻撃を相殺しゲージを貯めて発動させるフィーバーシステム、その大連鎖の爽快感は◎。他機種と内容は同じだが、本作には他機種にはない4人対戦モードを収録。手軽に遊べる携帯ゲーム機用ならではの作品だけにうれしい追加要素。

Score: 7
ゲームキューブ版と同じ内容がお手軽に遊べるのはいい。とくに1カートリッジで4人遊べるのはうれしい。でもやっぱりぷよが小さくて見づらい。あと、落下したぷよが固定されるタイミングが従来よりほんの少し早い。このへんは感覚の問題だけどね。

Score: 7
もともと完成されたシステムなので安心して遊べる。1本のソフトで4人同時対戦ができるのはうれしい。以前発売されたゲームキューブ版同様に、フィーバーシステムがあるのは○。ライトユーザーでもちょっと練習をすれば、大連鎖の快感が味わえます。

ゲームボーイ アドバンス　7月29日

ドンちゃんパズル 花火でドーン アドバンス

アルゼ／5040円［税込］

パズル／コミカル

回転する3つのリールから花火玉をゲットし、同じ色の火種とくっつけて花火をあげろ。

Score: 6
落ちてくるブロックを目押しで決める点は新しい。ルールは確かにパズルなんだけど、目押しがヘタだと勝てないのが善し悪し。目押しの楽しさ、パズルの戦略性ともに、中途半端に感じてしまうのが難。逆転のスリルは○だが、度を越えている気も。

Score: 5
パズル性よりもスロット目押しの戦略性のほうが高く、目押しができるか否かが勝負の分かれ目になる度合いが大。また落ちものパズルとしての連鎖の爽快感は薄め、なのでスロットが揃えられない人にとってはストレスが溜まりやすいかも。

Score: 7
基本は落ちゲーなんだけど、落ちてくる玉（？）の種類をスロットの目押しで変えられるのは目新しい。窮地に陥ってもスロットしだいで一発逆転可能なのがうれしい。でもスロットの画面が小さくて見づらいんだよねー。まあしょうがないけどね。

Score: 7
スロットとパズルを組み合わせた新感覚のパズルゲームだが、ルールを把握するのにやや時間を要する。落ちてくる玉を目押しで決める必要があるので、難易度はやや高め。しかし目押しができれば大逆転も可能なので、けっこう熱いかと。

BEST PICKs of This MONTH

今月はコレがおすすめ

おすすめ! おすすめ!

ゲームボーイ アドバンス

7月29日

花火百景 アドバンス

アルゼ／5040円［税込］

シミュレーター／パチスロ

人気パチスロ機を完全シミュレート。多彩な攻略機能によって、じっくり研究できるぞ。

携帯機ながら、シミュレーターとしてほぼ問題のないデキ。絵、動き、音ともに良好。データ取りに役立つ機能もひととおりそろっている。実機のファンが研究用として活用するもよし。単純にいつでも『花火百景』を楽しむためとして持っているもよし。

シミュレーターだけに『花火百景』に興味のない人は手を出すと痛い目に。しかしながら練習用としての機能はバッチリ収録、興味のある人ならすぐにでも活用できる完成度。全国のプレイヤーと記録を競うことができるシステムも興味深い。

スロットの『花火百景』が好きな人、または興味がある人向け。見た目や演出は本物のまんま。リールの目も見やすいし、ボタンのタイミングも悪くない。速さ設定の種類が少ないのはちと不満。おまけよりは初心者のためのモードがほしかった。

実機のシミュレーターなのでユーザーは限定される。強制フラグやリール速度の変更などさまざまな攻略機能があり、手軽に練習できるのは○。おまけで懐かしの『ハナビ』をプレイできるのは、アルゼファンにとってはかなりうれしいかと。

おすすめ! おすすめ! おすすめ! おすすめ!

ゲームボーイ アドバンス

7月29日

パワプロクンポケット1・2

コナミ／4179円［税込］

アクション／野球・育成

1作目と2作目を収録。グラフィックはもちろんのこと、操作性なども大幅にパワーアップ。

同シリーズ中、ゲームボーイで発売されていた2本が、アドバンスのグラフィックで生まれ変わっている。試合時のシステムや操作性も最新作を踏襲していて、プレイしやすいのは○。ゲームキューブ版『11』と連動している点もファンにはうれしい。

マンガを読むような感覚で遊べるサクセスモードはやり始めたら止まらない熱中度がある。モードも追加され、イベントシーンや操作性も改善。さらに野球部分は『パワポケ6』のシステムを採用と、非常に遊びやすく進化しているのは◎。

サクセスモードはどれも楽しいねぇ。これ1本で3つのサクセスが遊べるし、それ以外にペナントやキャンプなどのモードも追加されてるから、かなり長いこと楽しめるはず。もちろん対戦もできるし、操作もオートかセミオートが選べて親切設計。

オリジナル選手を作成するサクセスモードは、昔の作品のリメイクであってもかなり熱い。試合は『6』のシステムが採用されているので、非常に遊びやすいですな。欲をいえばリメイクするにあたって、いろいろ追加要素を入れてほしかった。

おすすめ! おすすめ! おすすめ!

ゲームボーイ アドバンス

7月29日

ファイナルファンタジーⅠ・Ⅱアドバンス

スクウェア・エニックス／6090円［税込］

RPG／ファンタジー

名作RPGの1作目と2作目を収録。ダンジョンやシナリオなどの追加要素が盛りだくさん。

名作中の名作の移植。古さを感じないと言うとウソになるが、あらゆる面で現代的なアレンジが加えられていて遊びやすい。といっても、名作の魅力が損なわれていないのが○。ボリュームがあるので遊びごたえも満点。RPG好きならプレイすべき作品。

ファミコン版の単なる完全移植ではなく、システム面やグラフィック面などを大幅改善。プレイの快適さが増し、より遊びやすくなっているのは◎。ダンジョンやストーリーも追加。どこでもセーブできる携帯ゲーム機ならではの機能も便利。

一度リメイクされたものとはいえ、いま遊んでもそれなりに遊びがいがあるのはすごい。でも『Ⅱ』は昔めちゃくちゃハマったのに、いま遊ぶと展開が冗長かつ単調でややつらいかも。『Ⅰ』は長さといいバランスといい、携帯機向けにちょうどいい。

超名作RPGのリメイクだけあり完成度はかなり高い。中でもシナリオは秀逸で、どんどん物語に引き込まれていく。エンカウント率はやや高めな印象。新シナリオや新ダンジョンが追加されているので、以前遊んだことのある人でも十分に楽しめます。

おすすめ!

ゲームボーイ アドバンス

7月29日

レジェンズ ～蘇る試練の島～

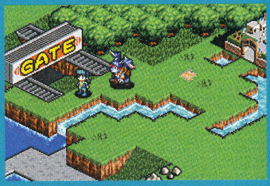

バンダイ／6729円［税込］

RPG／アニメ・コミック

“ソウルドール”と呼ばれる水晶体から、伝説の生き物“レジェンズ”を召喚して戦おう！

同梱のソウルドールを育てているという感覚が魅力。電源を切っているあいだにレジェンズを冒険に出せるなど、新鮮なおもしろさも味わえる。おもちゃとの連動など広がる楽しさ。全体にていねいな作りなのは○。各所の演出も気分が盛り上がる。

フィギュアをつけ替えて遊ぶというシステムはギミックとしてはおもしろい。さらに電源オフ時でもレジェンズが勝手に旅に出る機能は目新しい。しかしながら、RPGとしては非常にオーソドックス。安心感はあるものの新鮮味にはやや欠ける。

フィギュアとゲームを単純に連動させるだけでなく、オート冒険で育てる愛着がわく点では一歩進んだ感じ。ただかんじんのゲーム内容がパターン化しすぎ。戦闘の数値も毎ターン同じだし、テンポも悪い。キャラクターも魅力があるのに、惜しい。

フィギュアとゲームを連動させるシステムは子供心をくすぐられる。ゲームとしてはオーソドックスなRPGなので安心して遊べます。世界観や登場キャラは魅力的だが、全体的にテンポがやや悪い。電源を切っていてもレジェンズを育てられるのは○。

今月は発売本数が多いけど、良質ゲームも多い!! 8点以上をつけた13本(!)は、どれもイケるゲームばかり。7点の9本も好みに合うなら楽しめること請け合い。財布の中身と相談して、できるだけプレイしてみて。

いままでのありきたりなRPGに飽きた人にこそ遊んでほしい、『ペーパーマリオRPG』。今回レビューしたの数あるRPG作品の中でもイチオシ。そのこだわりのシステムや演出などに驚かされること間違いなし。

イチオシは『ロックマンX』。とにかくスパイダーのカッコよさにやられました。あと『サイバーフォーミュラ』。爽快感がかなりイイ感じ。『ファイナルファンタジーⅠ・Ⅱ』も20年まえのゲームとは思えないデキ。

8点以上のソフトはどれもおすすめだけど、その中でもオススメなのが『パワプロ11』。野球好きの人はぜひ。RPG好きの人には『ペーパーマリオRPG』か『ロックマンX コマンドミッション』ですな。

READER's 読者レビュー

このコーナーではみんなの投稿を大、大、大募集中！ プレイしたゲームの感想と点数を書いてどんどん送ってくれ！ 応募のあて先はいちばん下を見るべし!!

ワリオワールド

ニンテンドーゲームキューブ
任天堂／5月27日発売／6800円[税込]

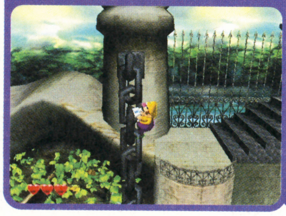

9
ワリオが敵をどんどんやっつけていくのが楽しい。そんなに難しくないので誰でも遊べると思います。謎を解いたときの達成感もかなりある。色使いもキレイなので見てるだけでもおもしろい。
東京都／マイウー

8
難易度はそんなに高くないので、アクションゲームが苦手な私でもかなり楽しめました。操作も簡単でいろんなアクションを出せるのがうれしいです。コミカルなゲームのノリもいい感じ。
千葉県／匿名希望

8
操作に必要なボタンが少ないし、マップ上で迷うこともないので、誰でも手軽に遊べるアクションゲーム。しかし簡単すぎるので、ゲームの得意な人にはちょっと物足りないかも……。
広島県／キウイ

マリオvs.ドンキーコング

ゲームボーイアドバンス
任天堂／6月10日発売／4800円[税込]

10
いつでも気軽に遊べる内容が◎。操作が簡単なのもうれしい。個人的にはアクションゲームの中でも最高のデキだと思う。ただ、ちょっと難しい面もあるので、ある程度の腕は必要です。
神奈川県／オリマー

8
100ステージもあるボリュームがとにかくスゴイ。かなり長い時間遊べるソフトだと思う。難しいステージをクリアーしたときの喜びも大きい。グラフィックも携帯用ゲームとしてはキレイ。
青森県／健太の父

8
操作がすごく簡単。音楽とグラフィックもイイ。ちょっと難しいけど、何回もコンティニューできるので、がんばればクリアーできると思う。スコアアタックはかなり燃えます。
東京都／匿名希望

メトロイド ゼロミッション

ゲームボーイアドバンス
任天堂／5月27日発売／4800円[税込]

9
世界観や音楽がカッコイイ。セーブポントや回復場所が多いのもうれしい。難易度はそんなに高くないので、初心者でも十分に遊べる。操作感もかなりイイと思います。
東京都／アキノリン

8
序盤から中盤は簡単だけど、終盤はかなりというか超難しい。もう少し演出を派手にしてほしかった。クリアー後にオリジナル版の『メトロイド』が遊べるので、ファンはかなりうれしい。
大阪府／サムス

9
物語が進むと、主人公がいろんな能力を身につけていくのが楽しい。パワーアップするにつれ、行ける場所が増えていくのも○。アクションゲームとしての完成度は高い。
鹿児島県／瑠璃

ロックマン ゼロ3

ゲームボーイアドバンス
カプコン／4月23日発売／5040円[税込]

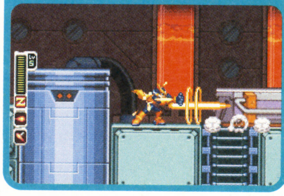

9
『ゼロ2』から似たようなEX技が受け継がれ、『ゼロ』からはボスが再登場。これぞ『ゼロ』シリーズの集大成って感じでおもしろい。初めからタメ攻撃などができるのは、少し拍子抜け。
静岡県／ガーベル

8
キャラの動きがすごく滑らかでビックリ。難易度はかなり高いので覚悟が必要。しかも敵が硬いので倒すのに苦労します。アクションが大好きな人にはやり込みがいのある作品だと思う。
神奈川県／マリモリ

8
ゼロのアクションが多彩でおもしろい。初心者向けの要素がいくつかあるけど、それでもちょっと難しい気がする……。ゼロの能力をカスタマイズしていくのはけっこうハマります。
神奈川県／匿名希望

読者のレビューを大募集！

プレイしたゲームの感想を100文字前後で送ってくれ！
ゲームタイトルとメーカー名、機種名、点数を忘れずに。
採用者にはオリジナル図書カードを進呈するぞ！

あて先
〒154-8528
(株)エンターブレイン ファミ通キューブ編集部
「読者レビュー」係
famitsu-cube@ml.enterbrain.co.jp

再録 過去レビュー

25ページ欄外の『デュエル・マスターズ2 切札勝舞Ver.』は、月刊コロコロコミックで通信販売されたものと同内容なので、そのクロスレビューを再掲載。

ゲームボーイ アドバンス

6月30日申し込み締切

デュエル・マスターズ2 切札勝舞Ver.

タカラ／5040円[税込]
テーブルゲーム／カードゲーム（月刊コロコロコミック誌上での通信販売のみ）

同名タイトルの別バージョン。主人公が切札勝舞になるなど、変更要素が盛りだくさん。

7
実際のカードゲームの魅力を再現。テンポがよくストレスなく楽しめる。基本は3月発売の『インビンシブル・アドバンス』と同じ作り。原作の主人公になってストーリーを味わえたり、オリジナルのカードが登場するのがおもな変更点。そこに魅力を感じるなら。

7
同名ソフト『インビンシブル・アドバンス』とベースは同じだが、カードの追加やシナリオが変更されている。インターフェイスもよく、カードバトルの楽しさを上手にゲーム化してある。数々のデータも見やすく遊びやすい。テンポもよい。

8
シリーズ中もっともチュートリアルがわかりやすく、演出も派手で楽しい。敵の強さが選択できるのも親切。カードを集めて対戦するのが最終目的だけど、それまでの課程がほとんど苦にならない。未体験者はこのゲームから始めることを強く勧めます。

8
システムは、すでに発売されている『インビンシブル・アドバンス』と同じ。しかし主人公とシナリオが違うので、新たな気持ちで楽しめる。入手できるカードが増えたのもうれしい。チュートリアルがていねいなので、初心者でも十分に遊べます。

※2004年8月号に掲載されたものです。

「無敵のフォルゴレフェアが開催だ!
世界中のラガッツァ&バンビーナ達、
待っているよ!」

劇場版 金色のガッシュベル!! 101番目の魔物

公開記念キャンペーン&フェア開催!!なのだ〜

キャンペーン　アニメイト限定「もぎたて♥ネックストラップ」付き前売券発売記念キャンペーン

開催期間:2004年8月6日(金)まで開催!!　開催店舗:全国アニメイト各店

期間中、全国アニメイト各店にて、アニメイト限定「もぎたて♥ネックストラップ」付き前売券をご購入のお客様に、スタンプラリーシートをお渡し致します!! 7月10日(土)から開催されているフェア実施中にスタンプラリーシートをお持ちいただき、さらにガッシュ関連商品を1,000円以上ご購入いただいたお客様に、「雷句先生描きおろし劇場版ポスターイラストスペシャルポストカード」をプレゼント!

フェア　劇場公開記念『金色のガッシュベル!!』フェア

開催期間:2004年8月6日(金)まで開催!!　開催店舗:全国アニメイト各店

期間中、全国アニメイト各店にて、『金色のガッシュベル!!』関連商品(映画前売券・書籍・ビデオ・DVD・CD・キャラクターグッズ・ゲーム等)1,000円お買い上げごとに特製ポストカード(アニメ版イラスト・全4種)を1枚プレゼント!　劇場版の新作グッズがぞくぞく発売中なので、ファンのみんなは見逃すな!!

※フェア特典のポストカードの絵柄は、上記スタンプラリー特典の雷句先生のイラストとは異なります。※期間中であっても特典はなくなり次第終了となります。
※詳細は店頭または、ホームページで確認して下さい。

これはスタンプラリーシートにハンコをもらってゲットだ!!

キャンペーン特典ポストカード!!

特典の「特製ポストカード」はこちら!!

新作グッズも好評発売中!!

ブリ殿定規
350円(税込)　発売中
ケースを取るとブリ殿が食べられちゃうぞ!!
●発売元:ショウワノート

フェイスチェンジシャープペン
8月上旬発売予定　500円(税込)
2回ノックするごとに、ガッシュの顔とメッセージが変わるよ! 面白くてつい遊んじゃうシャープペンだよ!!
●発売元:ショウワノート

▲表　▲裏

下敷
300円(税込)　発売中
最高にかっこいいイラストにしびれろ!!
●発売元:ショウワノート

『金色のガッシュベル!!』映画情報!!

8月7日(土)全国ロードショー

最新情報をこちらのHPでチェック!!
http://www.toei-anim.co.jp/movie/2004_GB/

詳しくはお近くのアニメイトでチェック!!

札幌店	011-219-1223	新百合ヶ丘店	044-965-8333
旭川店	0166-27-1303	甲府店	055-231-1411
函館店	0138-23-2622	静岡店	054-273-3450
青森店	017-721-1212	浜松店	053-458-0031
八戸店	0178-73-6540	長野店	026-225-0533
盛岡店	019-606-2266	新潟店	025-240-2333
秋田店	018-884-7773	富山店	076-439-8577
仙台店	022-264-0437	金沢竪町店	076-262-8333
福島店	024-523-2626	福井店	0776-28-0255
いわき店	0246-35-2838	豊橋店	0532-51-5322
郡山店	024-934-8111	名古屋店	052-453-1322
水戸店	029-302-1163	京都店	075-252-1460
宇都宮店	028-614-3830	阿倍野ベルタ店	06-6643-5818
高崎店	027-323-7598	日本橋店	06-6636-0628
南越谷店	048-990-0008	堺東店	072-232-6299
大宮店	048-646-0320	京橋店	06-6352-8864
大宮コミック館	048-640-7755	高槻店	072-676-1524
川越店	049-225-0020	布施店	06-6729-3227
所沢店	04-2929-6060	三宮店	078-391-8155
千葉店	043-202-3344	川西店	072-755-5995
津田沼店	047-403-2424	姫路店	0792-88-1323
柏店	04-7144-9657	奈良店	0742-22-5026
錦糸町店	03-5608-0850	岡山店	086-227-6888
蒲田店	03-5710-7557	広島店	082-543-2639(代)
渋谷店	03-5458-2454	松山店	089-913-1216
池袋本店	03-3988-1351	高知店	088-826-6621
秋葉原店	03-5209-3330	小倉店	093-512-7743
立川店	042-540-4554	福岡天神店	092-732-8070
八王子店	0426-28-0022	大分店	097-540-5005
町田店	042-721-6871	熊本店	096-311-0133
吉祥寺店	0422-22-5059	鹿児島店	099-219-3139
横浜店	045-453-6990	長崎店	095-822-2011
藤沢店	0466-55-3112	北千住店	03-3879-6796
小田原店	0465-21-0555	徳島店	0886-26-0582

詳しくはホームページ http://www.animate.co.jp/ でもチェックできるぞ!!

「このキリヌキをもってくるのだ〜」

このキリヌキを持ってきてくれたキミに「特製ポストカード」を1枚無料プレゼント!!

『金色のガッシュベル!!』
特製ポストカード
引換券

ココに記入してネ!!
アニメイトに来るのは
1 はじめて　2 月(　)回

※無料プレゼントする「特製ポストカード」は「雷句先生描きおろし劇場版ポスターイラストスペシャルポストカード」を含みません。
※特典はなくなり次第終了します。

© 雷句誠/劇場版「金色のガッシュベル!!」製作委員会

日本の夏 攻略の夏2004

夏休みゲーム三昧楽しいな

ペーパーマリオRPG™

34ページから

FINAL FANTASY I・II ADVANCE
ファイナルファンタジーI・IIアドバンス

54ページから

マリオ VS. ドンキーコング
MARIO vs. DONKEYKONG™

62ページから

とっとこハム太郎 ハムハムスポーツ™

66ページから

ニンテンドー ゲームキューブ

プレゼントは011ページ!

RPG・アクション	7月22日発売予定	任天堂	GBAケーブル対応	使用ブロック数・17
冒険・コミカル	価格5800円	プレイ人数・1	モデムアダプタ対応	
			ブロードバンドアダプタ対応	CERO全年齢対象

ペーパーマリオRPG™

ペラペラのマリオの大冒険『ペーパーマリオRPG』がいよいよ発売！　今回はステージ1と2をバッチリ攻略しているぞ。最後には知ってトクするバトル情報や、次号で攻略するステージの紹介もあるから絶対に最後まで読んでね～！

まずはゲームの基本を知っておこう！

Ⓐボタンで話す・調べる

人に話しかけたり、気になるところを調べるといった動作は、すべてAボタン。マリオの近くに"…"のフキダシや"!"マークが出たら、なにかアクションを起こせるということだ。

←人に近づくとフキダシが出現。Aボタンで会話できるぞ。

ジャンプやハンマーを使って

RPGになってもマリオのおなじみのアクションは健在！ フィールドの移動やナゾ解きでジャンプやハンマーが大活躍！ しかも、物語が進むといくつもの新しいアクションが身につくのだ。

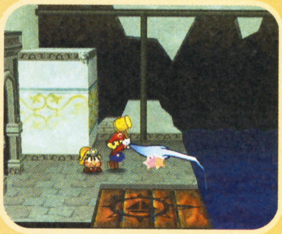

←フィールドでもハンマーは大活躍。とにかく叩いてみよう。

特殊な能力を駆使してナゾを解くのだ！

ペラペラなマリオならではの能力として"ヒコーキモード"など、姿を変える移動方法が可能になるぞ。また、仲間になるキャラクターも右のような技を覚える。当然、それらの能力や技を使わなければ進めない場所があるということだ！

マリオが紙ヒコーキに大変身

↑行き止まりでヒコーキモード！ 紙になったマリオが折られて……。

↑なんと紙ヒコーキに変身！　くわしくは39ページで解説してるから見てみよう！

クリスチーヌ

➡Xボタンを押せば、人や場所のくわしい情報、ときには冒険のヒントまで教えてくれる。頼りになるぞ！

クラウダ

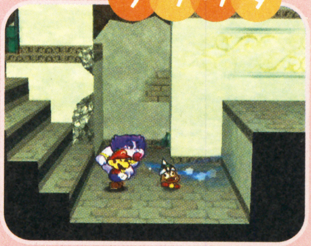

↑強い風を起こすことで、目の前にあるものを吹き飛ばせるぞ。

ノコタロウ

⬇攻撃以外にも、スイッチを押したりアイテムを取ったりできる。

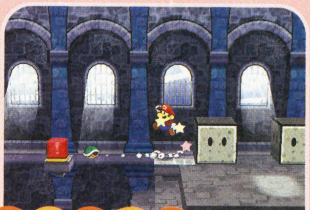

はみだしおたより

『マリオストーリー』がおもしろかったから『ペーパーマリオRPG』がとても欲っすぃ～！（大分県・ブタキムチ）

●いやぁ～ホントおもしろいよ～。まぁ遊ばないと確実に後悔するね！

©2004 Nintendo Game developed by INTELLIGENT SYSTEMS

集めてハッピー！ フィールドでゲットできるものについて

“ほしのかけら”や“シャイン”など、フィールドで手に入るアイテムの使用方法をまとめて解説。集めればかならず冒険に役立つものばかりなので、気になるところは捜して回ろう！

⬆ほしのかけらとシャインをいくつ持っているかは、メニュー画面で確認できるぞ。

ほしのかけら

世界のいたるところに散らばっていて、もっとも数多く手に入るのがこれ。ただし、ほとんどが目に見えない場所に隠されているので、捜すのはたいへんだぞ。集めたほしのかけらは、ゴロツキタウン地下（38ページ参照）にいるキラロというキャラクターに渡すとバッジと交換してくれるのだ。

⬆物陰や草むらなど、わかりにくい場所に隠されている。

⬇集めた数が多いと、交換できるバッジの種類も増える。

シャイン

シャインは仲間をランクアップさせるのに必要なアイテム。ゴロツキタウンの東エリア（38ページ参照）にいるデアールにお願いすれば、シャイン3枚で仲間のランクをひとつ上げることができるぞ。ほしのかけらより数は少ないが、やはり見つけにくいものや取りにくいものが多いぞ。

⬆特殊なブロックに入っている。叩いてゲットだ！

⬇3枚集まったらデアールの館で仲間をランクアップ！

バッジ

バッジを装備すると、マリオに特別な能力が身につくぞ。その効果はさまざまだが、バトルに役立つものが多い。同時に2コ以上装備できるので、組み合わせが重要になるぞ。

⬆フィールドで手に入るほか、お店で買えるものもある。

BP（バッジポイント）について

バッジには“ひつようBP（バッジポイント）”という数値が設定されている。この合計がマリオのBPを越えないように、バッジを選ばなければならないのだ。

⬅マリオのBPは、レベルアップ時に増やすことができるぞ。

アクション満載のバトルを極めよう！

敵に触れるとバトル突入！

フィールドの敵にぶつかると画面が切り替わり、バトルがスタートする。この直前に敵をジャンプやハンマーで攻撃すれば、先制攻撃でバトルを有利に始められるぞ。フィールドを歩くときは敵の動きを見極めよう！

⬆敵に接近し、ジャンプで頭を踏んづけてバトルに入ると先制攻撃だ！

マリオの攻撃コマンド

マリオの通常攻撃技はジャンプとハンマーの2種類。ジャンプは頭にトゲがある敵には効かないけど空中と後列の敵には有効。ハンマーはその逆なのだ！

⬆頭にトゲがある敵をジャンプで攻撃すると逆にダメージを受けてしまう。

アクションコマンドをマスターせよ！

攻撃時、画面の指示どおりに操作すれば、与えるダメージがアップする“アクションコマンド”。防御時は敵の攻撃を受ける瞬間にAボタンを押せばダメージ軽減（ガード）。Bボタンだと攻撃をかわしたうえ、逆にダメージを与えることができるのだ（スーパーガード）。

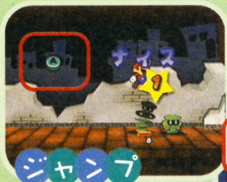

➡Cスティックを左に倒し、表示に合わせて弾こう。

⬅敵を踏む瞬間にAボタン。成功すれば連続攻撃だ。

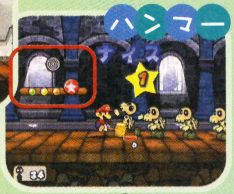

防御時のアクションコマンド

➡ただのガードに比べてタイミングが難いぞ。

⬅攻撃される瞬間にAボタン。成功すればダメージ減。

はみだしおたより

「ファミ通キューブ＋アドバンス」について5文字以上、10文字以内で答えなさい。（福岡県・カンチャッキー）

●鳥がいちばん偉い。

エンジェルカービィが持ってる矢のハートは何でできてるんですか?。(新潟県・ラクオウト) ●愛。な〜んちゃって。

プロローグ ゴロツキタウンへようこそ！ ―その1―

自宅での〜んびり過ごすマリオ&ルイージ兄弟のもとに、1通の手紙が届く。差出人はピーチ姫。なんとなんと、旅先で"宝の地図"を発見したという。さっそくピーチ姫が待つゴロツキタウンへと向かうマリオ。しかし街に姫の姿はなく、港でやっかいなトラブルに巻きこまれてしまう。ピーチ姫はどこへ消えた？ そしてお宝のありかは？ 今度のマリオの冒険は、こうして始まったのだった。

⬅ピーチ姫から突然のたより。いったい何事かと思ったら……。

⬅「いっしょに宝捜しをしましょう」というピーチ姫の誘いに乗って、危険な(？)街、ゴロツキタウンへとやってきたマリオだが……。

到着！

➡手紙には古ぼけた地図が入っていた。これが宝の地図だって？

ゴロツキタウンに

➡到着してすぐトラブルに遭遇。ピーチ姫はいないし、アヤしいヤツらに囲まれるし、いったいどうなってるの？

ストーリーチャート (チャートをクリアーしたら□を✔しよう)

- □ チャート1 ペケダーを倒して、クリスチーヌを仲間にする
- □ チャート2 フランクリの家に入る
- □ チャート3 土管からゴロツキタウン地下へ移動

アイテムチェックリスト (アイテムをゲットしたら□を✔しよう)

□	◆	ほしのかけら
□	◆	ほしのかけら
□	◆	ほしのかけら
□	◆	ほしのかけら

マップの見かた

- チャート1……ストーリーチャートのイベントが始まるポイント
- !……サブイベントポイント。各イベントごとに色が違う
- ◆……ほしのかけらのあるポイント
- ⟵ ⟶……マップのつながり

チャート1 クリスチーヌを救え！

ゴロツキタウンに到着後、港を少し奥のほうへ進むと、クリボーの女の子がアヤしい連中にからまれている場面に遭遇する。なりゆきで彼女を助けることになり、ペケダーとのバトルがはじまるぞ。これに勝ったあと、ペケダーの手下集団をかわして広場へ移動すると、助けた女の子（クリスチーヌ）が仲間に加わるのだ。

クリスチーヌ

クリフォルニア大学で考古学を学ぶ、クリボーの女の子。豊富な知識でマリオの冒険をサポートしてくれるぞ。敵の弱点までわかる“ものしり”はとっても便利！

⬆ペケダー戦は楽勝。ジャンプかハンマーでダメージを与えるのだ！

⬇手下の大群に囲まれるが、こっそり逃げて広場へ移動。

⬆広場でクリスチーヌが仲間になる。彼女もお宝を捜しているらしい。

⬅フィールドでXボタンを押すと、その場所の情報が聞ける。

➡特技“ものしり”を使えば、敵の攻撃力や防御力がわかる！

! コンタクトレンズを踏んじゃった

この場所にいるキノピオのナンシーに近づくと、彼女が落としたコンタクトレンズを踏んでしまう。怒った彼女に「弁償してよ」と言われるので、キノキノブラザーズのお店でコンタクトレンズを注文しておこう。入荷するのはまだまださきのことになるぞ。

⬆コンタクトレンズを弁償するまで西エリアへは行けないぞ。

⬇左の店員に注文。入荷するのはステージ1をクリアーしたあとだ。

! コインを盗んだ犯人は……

広場から東エリアへ移動した直後、何者かがマリオに体当たりし、コインを半分盗んでいく。犯人はボロドーという名前のスリで、逃走先はマップ上の ! ポイント。めちゃくちゃ汚い部屋に隠れているので、話しかけてコインを返してもらうのだ。

⬆スリはマリオにぶつかったあと、猛スピードで逃げ去る。

⬇コイツが犯人のボロドー。わりと素直にコインを返してくれる。

チャート3 土管から地下へ移動

フランクリ教授の家は東エリアにあるので、そこに向かおう。教授の話を聞いたあとで外に出ると、家の前にある土管から地下へ行けるようになるのだ。土管に入るまえに、アクションコマンドについて教えてもらえるので練習しておくといいぞ。

⬅これが地下へ通じる土管。上に立ってスティックを下に倒そう。

ラブリーチューチューの特売品はおトク！

宿屋の2階から行けるバッジ屋“ラブリーチューチュー”は、フランクリから初めてのバッジをもらうとオープンする。最初に買えるバッジは下の9種類。そのうち5つが特売品として店頭に並び、定価の3割引で買えるのだ。特売品以外のバッジを買う場合は、店員に話しかけて“そのほか”を選ぶといい。

売っているもの	コイン（定価）	効果
ピンチデマモール	50	マリオが“ピンチ”になると、受けるダメージが半分になる
ピンチデマモールP	50	仲間が“ピンチ”になると、受けるダメージが半分になる
ガツーンジャンプ	50	“ガツーンジャンプ”ができるようになる
カンタンニナール	50	アクションコマンドが簡単になるが、観客からもらえるスターパワーが少なくなる
ムズカシクナール	50	アクションコマンドが難しくなるが、観客からもらえるスターパワーが多くなる
スーパーアピール	50	マリオが“アピール”したときにもらえるスターパワーが多くなる
ツラヌキナグーリ	75	敵の防御力を無視してダメージを与えられる
フラワスイトール	100	マリオの攻撃力が“1”落ちるが、攻撃のたびにFPが“1”回復する
ハッピーフラワー	150	バトル中、自動的にFPが少しずつ回復する

はみだしおたより

「ペーパーマリオRPG」の名前の由来は何ですか？（熊本県・メリオ）

●林家ペーパー夫妻が……。

ご飯の量が2倍3倍になると、ふりかけの量も2倍3倍になる。（福井県・比例）

●『トリビア』に投稿したほうがいいよ。

プロローグ ゴロツキタウンへようこそ！ ～その2～

ストーリーチャート（チャートをクリアーしたら□を✔しよう）

- □ チャート4 クリボー3人組とのバトルに勝つ
- □ チャート5 “黒いカギ”をゲットする
- □ チャート6 黒い宝箱を開け、“ペーパーモード”の能力ゲット
- □ チャート7 ペーパーモードで移動し、1000年の扉の部屋へ
- □ チャート8 地下でゲッソーを倒し、ドラドラ平原に通じる土管に入る

アイテムチェックリスト（アイテムをゲットしたら□を✔しよう）

□	ほしのかけら
□	キノコ
□	ファイアフラワー
□	タマーニラッキー

マップの見かた

- チャート1 ……ストーリーチャートのイベントが始まるポイント
- ! ……サブイベントポイント。各イベントごとに色が違う
- ◇ ……それぞれのアイテムのあるポイント
- ←‐‐→ ……マップのつながり
- ‐‐‐‐ ……土管のつながり

! 捜し物がわからないときには……

「どこへ行けばいいかわからない！」、「シャインが見つからな～い」こんなときは、占い師ミステールのところへ行こう。コインを払って占ってもらえば、つぎの目的地や、ほしのかけらのありかなどを教えてもらえるぞ。

←聞けるのはあくまでヒント。どこを指すのか考えよう。

! ほしのかけらはここで交換！

ほしのかけらとバッジを交換してくれるキャラクター“キラロ”はこの場所にいる。ただし、登場するのはプロローグの終盤、フランクリからバッジをもらったあと。ほしのかけらがたまったら、欲しいバッジと交換しよう。

←ほしのかけら1枚から交換可能。バッジの効果は要チェックね！

チャート4 クリボー3人組を倒せ

地下に入ってから少し右へ進むと、クリボー3人組が登場してバトルをしかけてくる。頭にツノが生えたトゲクリボーはマリオのハンマーで、パタクリボーはジャンプかクリスチーヌの"ずつき"で攻撃しよう。

←トゲクリボーは踏むとダメージを受けちゃう敵。クリスチーヌでは攻撃できないのだ。

このエリアに登場する敵

名前	HP	攻撃	防御	有効な攻撃（※は特性）
クリボー	2	1	0	ジャンプ攻撃・ハンマー攻撃
パタクリボー	2	1	0	ジャンプ攻撃
トゲクリボー	2	2	0	ハンマー攻撃
ヒンニャー	3	1	0	ジャンプ攻撃・ハンマー攻撃
ゲッソー	12	1	0	ジャンプ攻撃・ハンマー攻撃 足のHPは3

！ 地下を進むのだ

クリボー3人組を倒したあとは、左右に動く足場を渡って土管に入ろう。移動したさきにもクリボーたちがいるので、倒してスターポイントを稼いでおこう。黄色ブロックをハンマーで壊し、奥の土管からつぎのエリアへ。

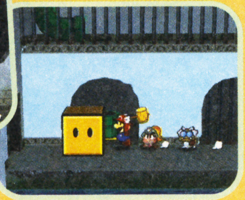

↓大きなブロックだけど、ハンマーの一撃で壊せるぞ。

↑ジャンプで足場に飛び乗り、土管まで移動するのだ。

チャート5 黒いカギを取るには

まずは、床の青いスイッチを作動させること。ジャンプで踏むか、ハンマーで叩けばオーケーだ。するとカベがペロンとめくれ、階段が出現する。上の部屋には黒い宝箱があるが、開けるには"黒いカギ"が必要なのだ。カギはマップ上に示した位置で入手可能なので確認してみよう。カギを手に入れたらふたたび階段を使って上の部屋に戻り、黒い宝箱を開けよう。

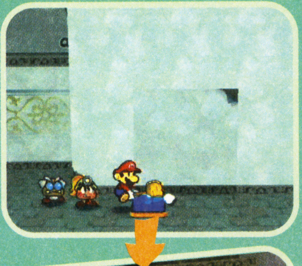

↓スイッチオンでカベがめくれ、下から階段が現れる。

階段が出現！

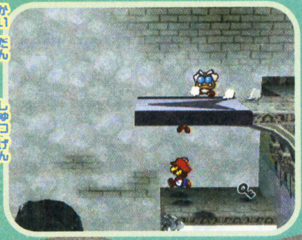

←するどい人は、すでにカギの場所に気づいていたはず。上から落ちて入手するのだ。

チャート6 ヒコーキモードの能力ゲット！

黒い宝箱を開けて呪いをかけられたマリオは、紙ヒコーキに変身できる能力（ヒコーキモード）を身につける。部屋の外にヒコーキパネルがあるので、さっそく能力を使って左へ移動しよう。やりかたは右の連続写真を参考に。小刻みにコントロールスティックを右に倒すのがコツだ。

↑黒い宝箱から現れた何者かが、能力の使いかたを教えてくれる。ちなみにマリオが乗っているのがヒコーキパネルだ。

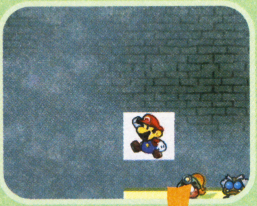

←左向きでパネルの上に立ち、Yボタンをプッシュ！

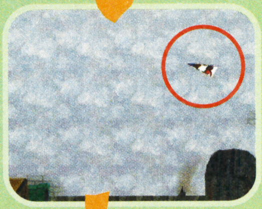

→ときどきスティックを右に倒して機首を上げよう。

←目的地に着いたらBボタン。元の姿に戻れるぞ。

チャート7 1000年のトビラの前で……

ここですることはただひとつ。トビラの前の台座に乗るのだ。宝の地図にスターストーンのありかが印され、さらにマリオがスペシャル技"ゲンキゲンキ"を修得するぞ。

←青く輝きだす台座。これがトビラの力なのか？

チャート8 巨大ゲッソーとのバトル

ゴロツキタウンに戻ったあと、ふたたび地下へ。ヒコーキモードを使いながら、最初の通路をひたすら右へ進むのだ。水中から出ている足をハンマーで叩くと、巨大ゲッソーが出現。まず2本の足を倒し、それから本体を攻撃してダメージを与えるのだ。

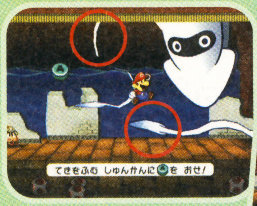

→高いほうの足にはハンマーが届かない。ジャンプでダメージを与えよう。

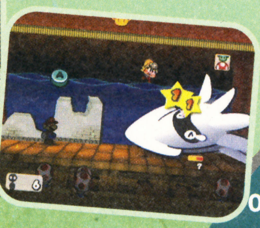

↓足がなくなると本体が落ちてくる。集中攻撃で倒してしまえ！

はみだしおたより 編集部さんトランスミッション!!（東京都・ブキブギ）
●編集部4.5 リアルオペレーション。

はみだしおたより
巨人が勝つためにはマスコットであるウサギを飼うべきだ～。(京都府・巨人ファン)
●あのマスコット何て名前だっけ……。うーたんだったかな!?

ステージ1 マリオと城とドラゴンと —その1— [ドラドラ平原〜スットンとりで]

ドラドラ平原にやってきたマリオたちは、城に帰っていくドラゴンを目撃する。その怪物の体の大きさに驚きつつ、スターストーンとピーチ姫の行方を追って、長い道のりを歩き出すことになるぞ。ここからついに、本格的な冒険が幕を開けるのだ。

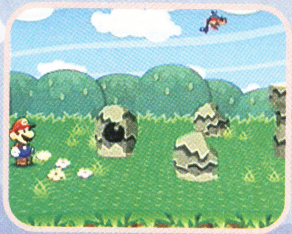

←ドラゴンのいる城に向かうことになりそうだ。

ストーリーチャート (チャートをクリアーしたら□を✔しよう)

- □ チャート1 道の行き止まりに橋をかける
- □ チャート2 ハナハナ村に到着、村長と会話する
- □ チャート3 門番に柵を開けてもらい、スットンとりでへ
- □ チャート4 スットンとりででカギをゲット
- □ チャート5 ノコタロウが仲間に
- □ チャート6 ドラドラ平原の遺跡でふたつのカギをはめる

アイテムチェックリスト (アイテムをゲットしたら□を✔しよう)

□	キノコ
□	キノコ
□	ほしのかけら
□	ほしのかけら
□	ほしのかけら
□	バッジ“ピンチデラッキー”
□	バッジ“キケンデパワーP”
□	なにがおこるかな
□	ファイアフラワー
□	ファイアフラワー
□	POWブロック
□	POWブロック
□	しゅくはくけん
□	バッジ“ツギツギジャンプ”
□	バッジ“ハッピーハート”
□	たいようのカギ
□	月のカギ

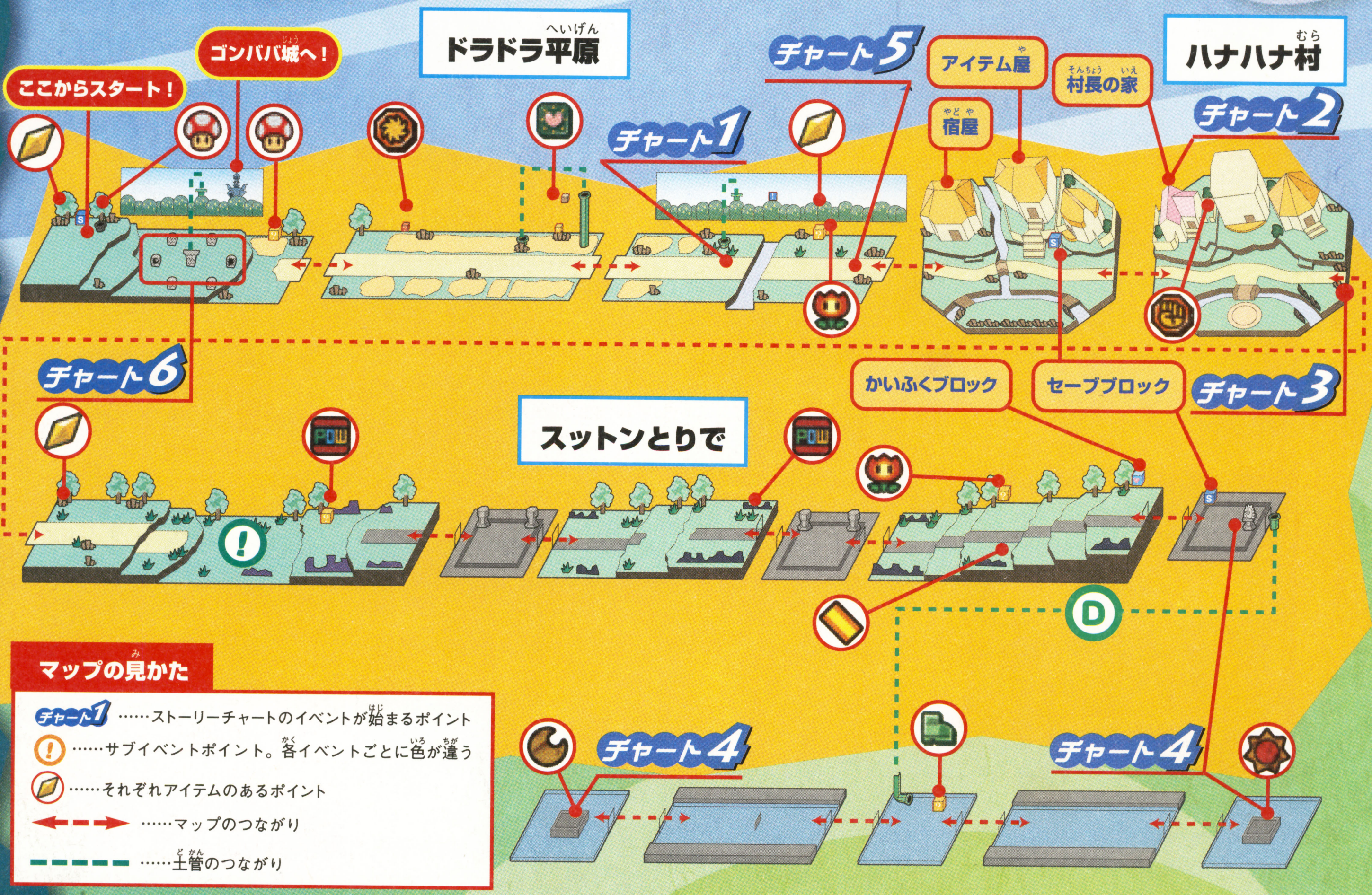

マップの見かた

- チャート1 ……ストーリーチャートのイベントが始まるポイント
- ! ……サブイベントポイント。各イベントごとに色が違う
- ……それぞれアイテムのあるポイント
- ……マップのつながり
- ……土管のつながり

このエリアに登場する敵

名前	HP	攻撃	防御	有効な攻撃（※は特性）
クリボー	2	1	0	ジャンプ攻撃・ハンマー攻撃
パタクリボー	2	1	0	ジャンプ攻撃
トゲクリボー	2	2	0	ハンマー攻撃
ノコノコ	4	2	1	ジャンプ攻撃
シンノスケ	2	1	2	POWブロック
トゲダルマー	2	1	4	POWブロック
チョロボン	3	1	0	ジャンプ攻撃・ハンマー攻撃
ゴールドチョロボン	10	1	0	ジャンプ攻撃・ハンマー攻撃　※しゅうだんチョロボン呼ぶ
しゅうだんチョロボン	20	1	0	ジャンプ攻撃・ハンマー攻撃　※ゴールドを倒せば消える

！草むらからアイテムが！

トゲトゲの形をした草むらは、ひとつひとつ調べることができる。この草むらの中には、アイテムが隠れているものもあるぞ。また、大きな木をハンマーでたたくと、アイテムが飛び出してくることもあるのだ。

⬅すべてがただの背景とはかぎらない。これからさきも、怪しいものがあったらドンドン試そう。

チャート1 土管から奥の道へわたれ

ドラドラ平原を歩いていくと、行き止まりになってしまう。向こう岸にわたるには、橋をかけなければならないぞ。ここでは、近くの草むらを調べることが重要。出てきた土管に入ると、背景の山の上に移動するのだ。

⬅行き止まり手前の草むらを調べると土管出現。

➡右に歩いて青スイッチを押すと橋がかかるぞ。

チャート4 クイズに答えて道を切り開くのだ

スットンとりでには門がふたつあり、そこを守る敵を倒さないとさきに進めないぞ。最後はドッスンとのクイズ勝負になるが、これまで出会った人物や地名を覚えていればクリアーできるぞ。出てきた土管に入って地下に行き、たいようのカギと月のカギをゲットしたら、ひとまずハナハナ村へ戻ろう。つぎの目的地はドラドラ平原にある遺跡だぞ。

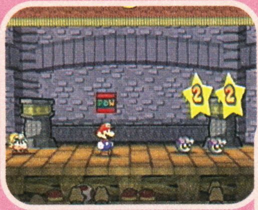

⬆はじめはシノスケとバトル。"POWブロック"を入手していれば楽勝だ。

⬇ドッスンとクイズ勝負。間違えても、そのあとのバトルに勝てばつぎに進める。

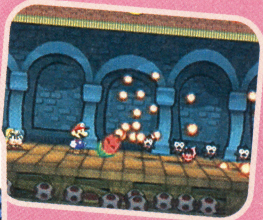

⬆地下の左右両端にカギがひとつずつある。取ると自動的にチョロボンと対決だ！

チャート5 コウラ攻撃が心強い！

遺跡に向かおうとしてハナハナ村を出ようとすると、ノコタロウが仲間になるぞ。ノコタロウを使えば、離れた場所のスイッチを押したり、アイテムを取ったりできる。また、バトルではコウラに潜って体当たりし、敵にダメージを与える攻撃が得意なのだ！

➡あまり強そうじゃないけど、頼りになるぞ！

ノコタロウ

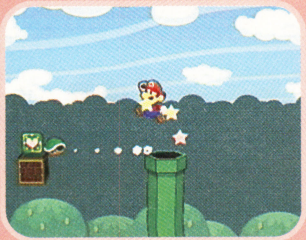

⬆ノコタロウを蹴れば、こんなところにあるアイテムをゲットできる。

⬆シュビビンアタックは、地上にいるすべての敵を攻撃してくれるぞ。

チャート6 ノコタロウのホールドを使え

スットンとりでで取ったふたつのカギと、ドラドラ平原の遺跡を使って、ゴンババ城へ続く道を探り当てよう。手順は下のとおり。ホールドを解除してスイッチを押すと、もう1つのスイッチが光りだすので、その光が消えるまえにハンマーでたたけば土管が出現するぞ。

⬅左右ふたつの石に、形の合うカギをそれぞれはめると、石が動いてスイッチがふたつ出現。

⬅スイッチを背にノコタロウを蹴ってホールド。

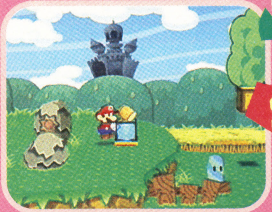

ホールドしたまま移動

⬅ホールドしたままもう片方のスイッチまで移動し、ホールド解除したらすぐにたたく。

はみだしおたより

僕の友だちは「オレ」と言うと「オデ」と聞こえます。（埼玉県・匿名希望）

●その友だちは小さいころの若乃花のモノマネが得意そうだね。あどでぇ〜、ぼぐでぇ〜ってやつ。

はみだしおたより
ガンバ。(奈良県・ピクピク星人)
●大阪！　もしくは、ルンバ！

ステージ1 マリオと城とドラゴンと —その2— [ゴンババ城内]

ストーリーチャート (チャートをクリアーしたら□を✔しよう)

- □ チャート7 ゴンババ城入城
- □ チャート8 ガイコツが持っている手紙を読む
- □ チャート9 ブラッディホネノコと対決
- □ チャート10 紫&黄ブロックを動かしてカギをとる
- □ チャート11 ノコタロウのホールドを使ってオリに入る
- □ チャート12 ペーパーモードを覚える
- □ チャート13 戻ってカギ&バッジをゲット

アイテムチェックリスト (アイテムをゲットしたら□を✔しよう)

□	バッジ“ハートフエール”
□	バッジ“レンゾクジャンプ”
□	シャイン
□	シャイン
□	ゴンババ城のカギ
□	ゴンババ城のカギ
□	ほしのかけら
□	ほしのかけら
□	黒いカギ
□	バッジ“ピッキョローンA”

ゴンババ城内

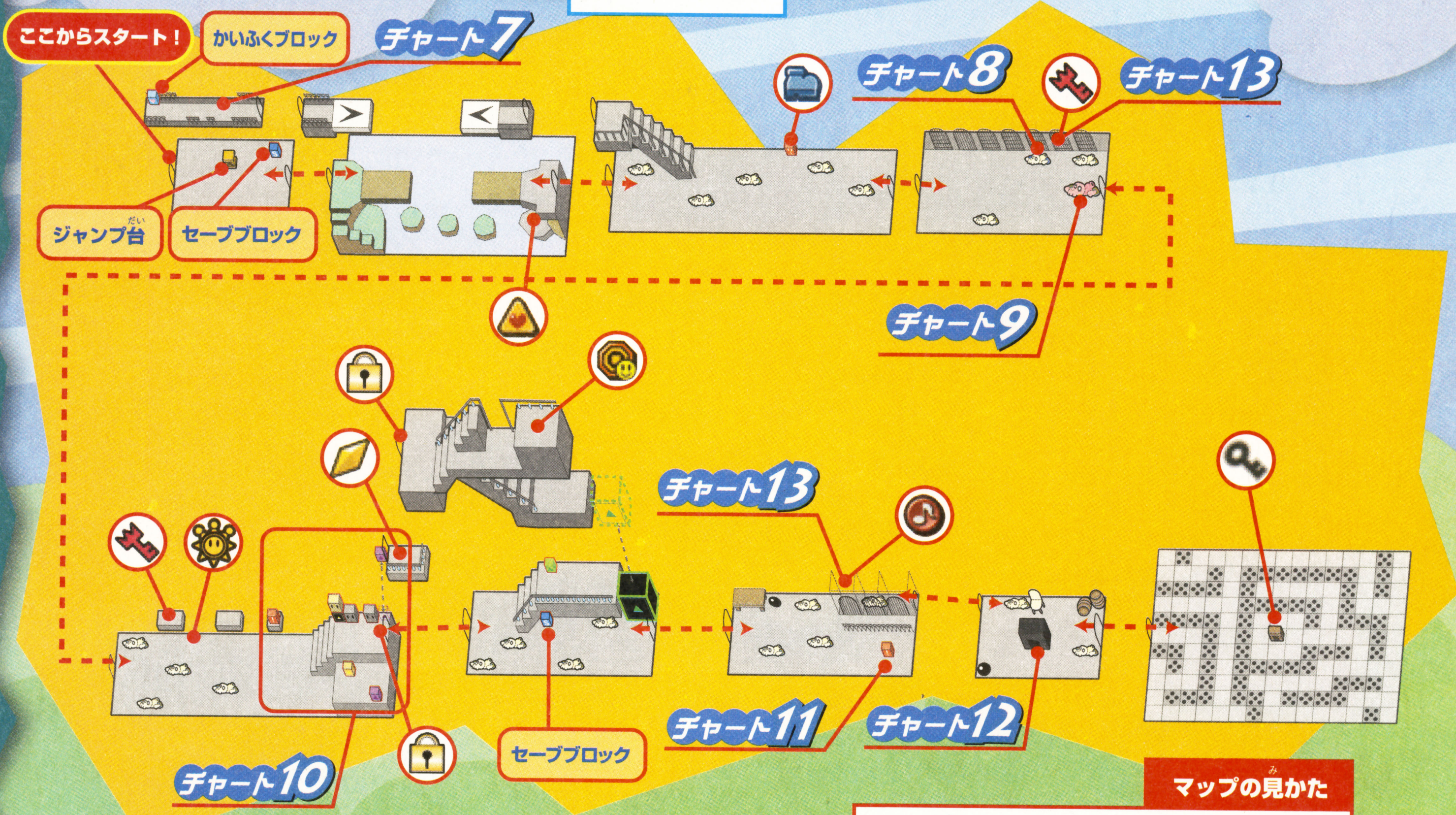

マップの見かた

- チャート1 ……ストーリーチャートのイベントが始まるポイント
- ! ……サブイベントポイント。各イベントごとに色が違う
- ……それぞれのアイテムのあるポイント
- ……マップのつながり
- ……ブロックの移動ルート

チャート7 上の階にのぼるには

ゴンババ城に続く橋は、壊れていて通れない。そこで門の中に戻り、ジャンプ台を使って上の階に飛び乗ろう。そこから紙ヒコーキに変身すれば城に渡ることができるぞ。ちなみに、途切れた橋の下を進むとバッジ"ハートフエール"が落ちているので、城の中に入るまえにそれをゲットしよう。

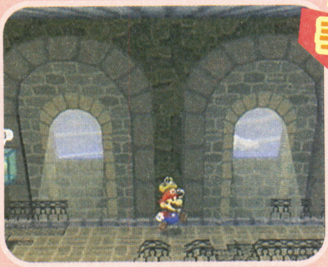

手前に着地!

←ジャンプ台から飛んだあとマリオが手前の足場にのるようにコントロールスティックを下に押そう。

このエリアに登場する敵

名前	HP	攻撃	防御	有効な攻撃(※は特性)
ノコノコ	4	2	1	ジャンプ攻撃
パタパタ	4	2	1	ジャンプ攻撃
ホネノコ	1	2	1	ハンマー攻撃・コウラアタック
ブラッディホネノコ	5	3	1	ジャンプ攻撃※時間がたつと復活する

チャート9 ホネノコの大群が!

トビラをふさいでいる赤いガイコツを調べると、突然ホネノコの大群が出現する。ハンマーを使って大群を弾き飛ばしながら進み、ドアをふさいでいる赤いガイコツ、ブラッディホネノコと対決するのだ!

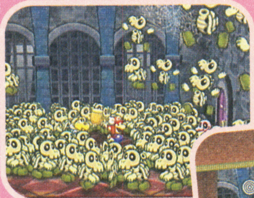

←ホネノコを叩きまくる気分は爽快! ジャンプの連続でもたどり着けるぞ。

➡ブラッディホネノコは時間がたつと復活するので、ホネノコから倒そう。

チャート10 カギをとるには手順が重要

紫と黄色のブロックがある部屋の出口は、カギがかかっていて通れないので、まずはカギをゲットしよう! 写真の手順どおりに進めればゲットできるが、そのあとにもう一度赤スイッチを押して、階段をもとに戻さないとつぎに進めないので注意しよう。

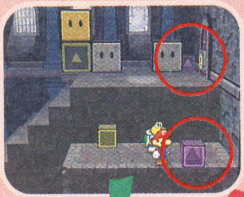

←紫スイッチを押すと、大きな紫ブロックが降りてくる。

←紫ブロックを足場にして進み、左上の黄色ブロックをハンマーで壊す。

スイッチと同じ色のブロックが動く

←戻って黄色スイッチを押し、ブロックを移動させる。

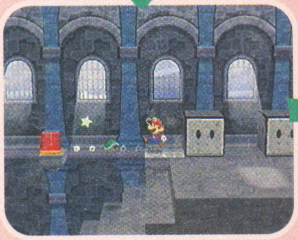

➡ノコタロウを蹴って赤スイッチを押すと階段が逆向きに。

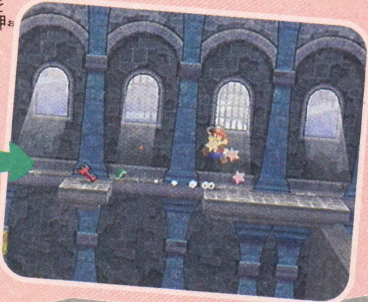

←ノコタロウを左に向かって蹴れば、カギをゲットできるのだ。

チャート12 難関をクリアーするとペラペラの呪いに!

黒い宝箱を調べると、「カギを見つけてくれ」と頼まれる。そのカギ自体は、右の部屋の真ん中にある宝箱の中にあるのですぐに見つかるぞ。しかし、それを開けると床からトゲが飛び出し、トゲの天井が徐々に下がってくるのだ。これを制限時間内にクリアーするためには、トビラから宝箱までのトゲの出ないルートを、事前に確認しておくことが大事。この部屋をクリアーして黒い宝箱を開けると、ペーパーモードが使えるようになるぞ。

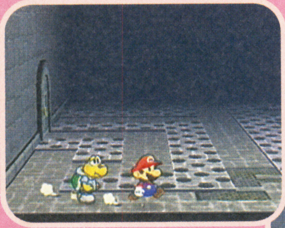

⬆トゲの出ないルートは左ページのマップを見て確認しよう。

⬇制限時間は50秒。道を忘れても冷静に捜せば楽勝だ。

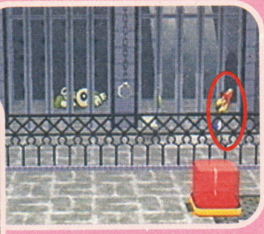

⬆オリを出るときも、ペーパーモードを使えば問題ないのだ。

チャート13 ふたつの重要なアイテム

ペーパーモードを覚えたので、手に入れられるようになったふたつのアイテムをとりに行こう。ひとつはゴンババを倒すために必要なバッジ"ピッキョローンA"。もうひとつは"ゴンババ城のカギ"だ。

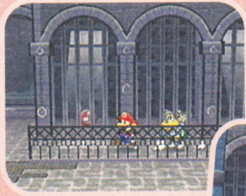

←バッジはオリを出てすぐ左のオリに落ちている。

➡カギは大量のホネノコと戦った部屋のオリの中。

はみだしおたより

ぎゃッツ!!(北海道・貞子)

●どうしたの? 今月号の水ビンはけっこうまともな恰好だけど……。

ステージ1 マリオと城とドラゴンと —その3— [ゴンババ城内]

ストーリーチャート（チャートをクリアーしたら□を✔しよう）

- □ チャート14 スイッチを押して橋をかける
- □ チャート15 緑ブロックを使って上にあがる
- □ チャート16 チュチュリーナ登場&アイテムゲット
- □ チャート17 釣り橋を渡って紙ヒコーキに
- □ チャート18 黄ブロックを動かしてアイテムゲット
- □ チャート19 屋外に出てらせん階段をのぼる
- □ チャート20 ゴンババと対決

アイテムチェックリスト（アイテムをゲットしたら□を✔しよう）

□	キノコ
□	ハニーシロップ
□	ゴンババ城のカギ
□	ゴンババ城のカギ
□	シャイン
□	シャイン
□	ほしのかけら
□	ほしのかけら
□	きんきゅうキノコ
□	バッジ“ピンチデマモールP”

マップの見かた

- チャート1 ……ストーリーチャートのイベントが始まるポイント
- ! ……サブイベントポイント。各イベントごとに色が違う
- ……それぞれのアイテムのあるポイント
- ……マップのつながり
- ……ブロックの移動ルート

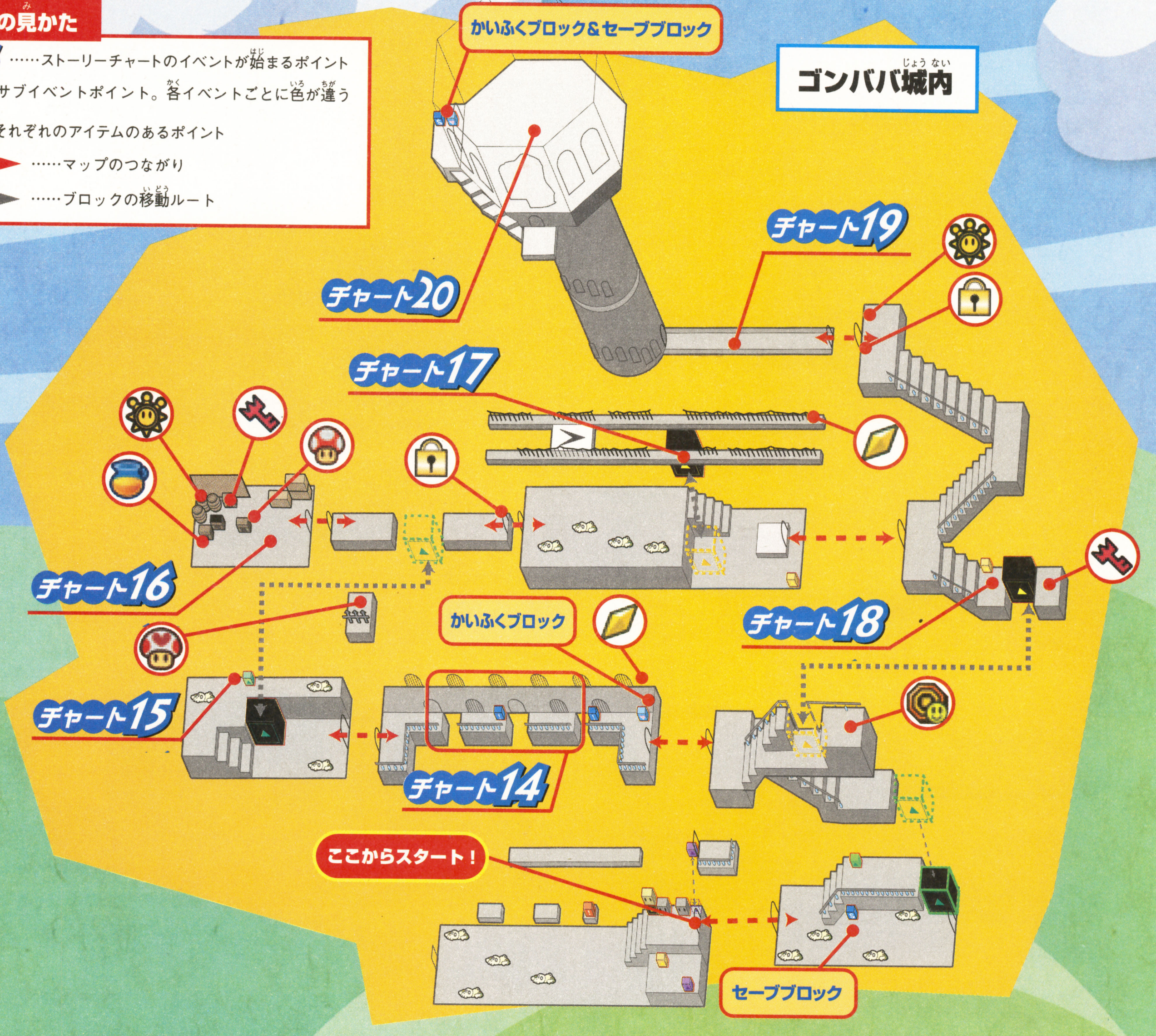

はみだしおたより
友だちがサムスのことを見て「ロックマンだ」と言っていました。（愛知県・まかろに）
●その友だちにダンゴムシを見せれば「サムスだ」って言うかもよ?

チャート14 通り道はなんと窓！

ノコタロウを使って緑ブロックでのぼり、トビラに入ると、床がつぎつぎと途切れている場所に出る。ふたつ目まではスイッチを押すと橋ができるので問題ないが、肝心なのは3つ目。ここにスイッチはないが、すぐ右の開いた窓から画面奥に出られるのだ。ちなみにここで右に行くと、ほしのかけらが手に入るぞ。

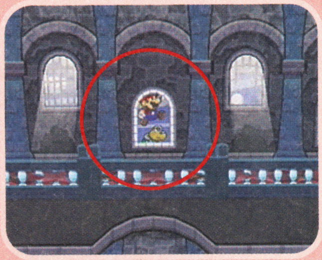

⬆窓に向かってジャンプすると外側に出られる。これで途切れた場所を通過できるのだ。

チャート17 つり橋から落ちないように

ノコタロウのホールドを使い黄色ブロックで上にのぼると、壊れて真ん中の抜けた橋に出る。ここは、手前の細い足場に乗って左に進むことができるぞ。ただし慎重に歩かないと、足場から落ちて最初からもう一度やり直しになってしまうので注意しよう。ヒコーキパネルに乗るのにジャマな鉄柵はペーパーモードですり抜ければオーケー。奥のトビラを目指そう！

⬅画面手前の細い橋が、歩けるようになっている。

➡鉄柵をすり抜けるときも落ちないように注意。

チャート18 2往復してアイテムゲット

黄色ブロックの右にあるゴンババ城のカギを取るには、黄色ブロックを移動させて飛びのり、右へ渡ろう。つぎにカギをゲットしたら画面奥側に飛び降り、階段でこの地点まで戻る。今度はブロックを下に降ろして、その上に飛び降りよう。右手にバッジがあるぞ。

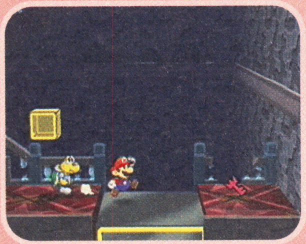

⬆スイッチを押して、ブロックが上にあがってきたときに飛び乗ろう。

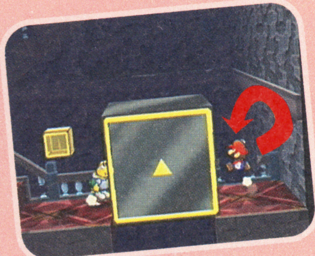

⬆バッジは下のフロアにある。手間はかかるがとっておいたほうがいいぞ。

×3つで仲間をパワーアップ！ クリスチーヌ編

シャインが3つ揃うと、ゴロツキタウンで仲間をパワーアップさせることができる。今回はクリスチーヌが新しく覚える"れんぞくずつき"を紹介。敵に当たる瞬間にAボタンをタイミングよく押すことで、何回も攻撃できるのだ。

⬅タイミングを覚えれば大きなダメージを与えられる。

チャート20 城のボスを倒すのだ

最上階の部屋に入ると、この城の主、ドラゴンのゴンババとの対決になる。コイツは攻撃力が高いが、バッジ"ピッキョローンA"をつけていれば、マリオが攻撃するたびにゴンババの攻撃力が減っていくのだ。ゴンババはHPが0になると誘惑してくるので、すべて「ノー」と答えよう。そのあと復活するが、HPは半分の10になっているので、攻撃力の高い技やアイテムを使ってトドメを刺すのだ。

バッジを忘れずに！

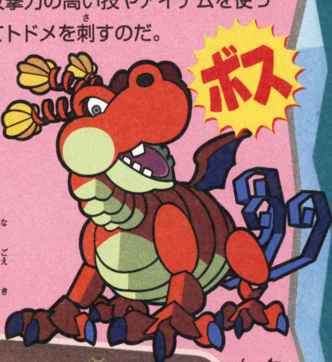

⬅カエルの鳴き声を聞くと力が抜けていくぞ。

➡「ほしい」と答えるとダメージを受ける。

⬅なんと観客を飲み込んで復活してしまう！

このエリアに登場する敵

名前	HP	攻撃	防御	有効な攻撃（※は特性）
ノコノコ	4	2	1	ジャンプ攻撃
パタパタ	4	2	1	ジャンプ攻撃
ホネノコ	1	2	1	ハンマー攻撃・コウラアタック
パタクリボー	2	1	0	ジャンプ攻撃
トゲクリボー	2	2	0	ハンマー攻撃
ゴンババ	20	5	1	ジャンプ攻撃・ハンマー攻撃

新技 デッカクドカン

スターストーンを手に入れると使えるようになるスペシャル技"デッカクドッカン"。これは敵全体を攻撃できる技で、アクションコマンドを何度も成功させることで、より大きなダメージを与えることができるのだ。すべての敵に有効だ！

⬆赤いバーが★に来たときに、タイミングよくAボタンを押すと成功。

はみだしおたより

今日は音楽のテストです。みんなの前で歌うのヤダな～。（福島県・きっど）

●じゃ、いっしょに歌おう！　ドナドナドーナードーナー。

ステージ2 ふしぎの森の大きな木 ーその1ー

[ふしぎの森ー大樹の入り口]

ゴンババを倒してふたつめのスターストーンを手に入れたマリオたち。しかしそのときすでに、ピーチ姫を捕まえたメガバッテンの連中も、スターストーンを狙って動き出していた。さらに困ったことに大魔王クッパも絡んできて、なんだかややこしいことになりそうな雰囲気。ともかくマリオたちは、つぎのスターストーンを求めて、ふしぎの森に向けて旅立つのであった。

←行方不明のピーチ姫はメガバッテンに捕らえられていた。

←ゴロツキタウンの地下でプニオから助けを求められる。

ストーリーチャート（チャートをクリアーしたら□を✔しよう）

- □ チャート1 ハナハナ村を出てゴロツキタウン地下へ向かう
- □ チャート2 1000年のトビラの前で地図を掲げる
- □ チャート3 地下に入りプニオと出会う
- □ チャート4 ふしぎの森到着。カゲ三人組登場
- □ チャート5 大樹へ行く
- □ チャート6 クラウダの家でネックレスを探す依頼を受ける
- □ チャート7 カゲ三人組を倒してネックレスをゲット
- □ チャート8 ネックレスをわたすとクラウダが仲間に
- □ チャート9 大樹の入り口を見つけ中に入る

アイテムチェックリスト（アイテムをゲットしたら□を✔しよう）

□	シャイン
□	シャイン
□	ほしのかけら
□	ほしのかけら
□	ほしのかけら
□	バッジ“ナイスデボウギョ”
□	ねむれよいこよ
□	ハニーシロップ
□	しゅくはくけん
□	バッジ“ナマクラヤイバーP”
□	バッジ“フラワーフエール”
□	バッジ“ジシーンアタック”
□	びりびりキノコ
□	ネックレス
□	バッジ“スーパーアピールP”

マップの見かた

- チャート1 ……ストーリーチャートのイベントが始まるポイント
- ! ……サブイベントポイント。各イベントごとに色が違う
- （アイテムアイコン）……それぞれのアイテムのあるポイント
- ←→（赤い矢印）……マップのつながり
- ---（緑の破線）……土管のつながり

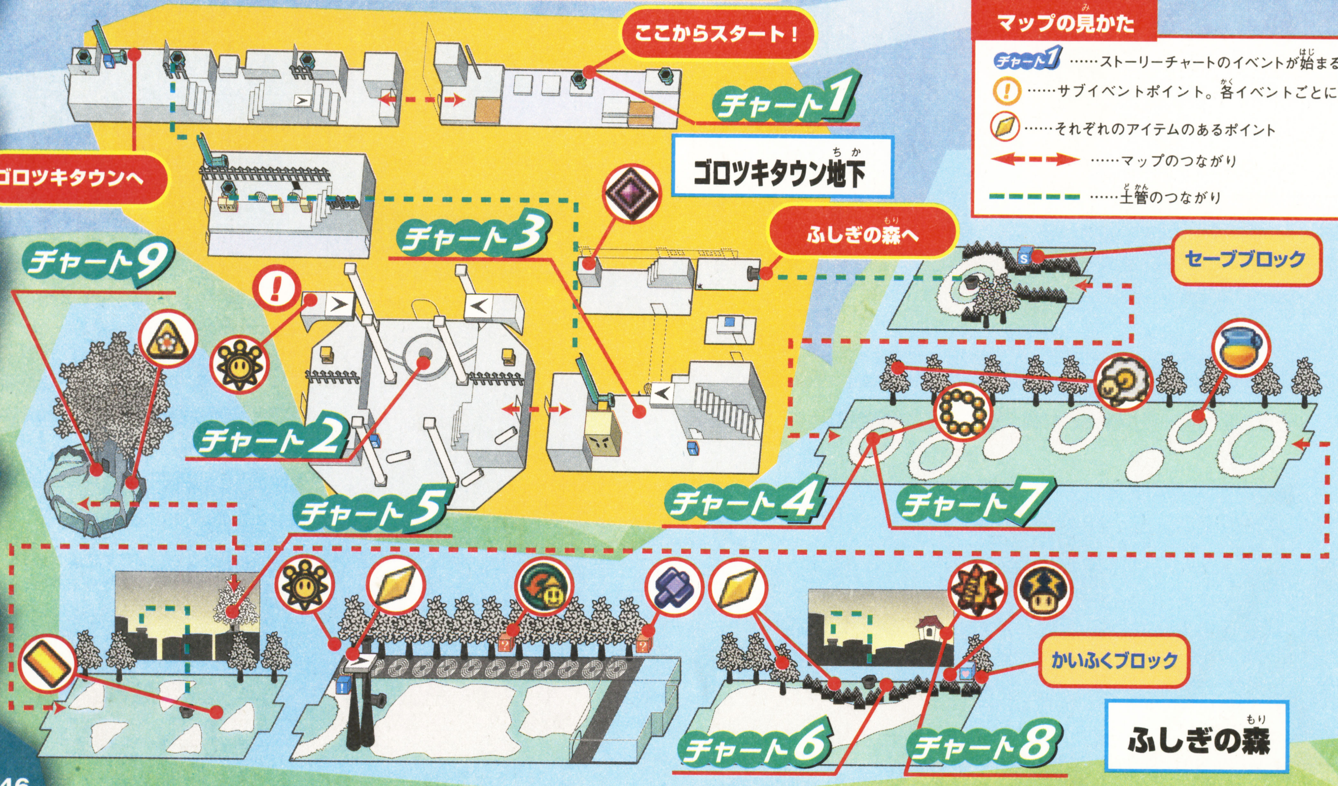

はみだしおたより
私はクラスのみんなからマリオと呼ばれています。（静岡県・サファムーン）
●何で？ ヒゲがあるの？

！ペラペラになってシャインゲット！

1000年のトビラに入ってすぐの鉄柵は、ペーパーモードですり抜けられるぞ。まずはジャンプ台を使ってヒコーキパネルに乗り、部屋の左側まで飛ぼう。そこにはシャインのところまであがれるジャンプ台があるぞ。

⬅このジャンプ台から上にあがればシャインゲット！

チャート3 プニオといっしょにふしぎの森へ

1000年のトビラでスターストーンを掲げたあと、地下3階を歩いているとプニオという名のプニを発見。彼に話しかけると、いっしょにふしぎの森までいくことになるのだ。プニオは隠れた入り口を出してくれるので、そこから右に入っていくと、ふしぎの森へつながる部屋に入ることができるぞ。

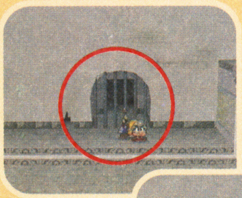

⬅ペーパーモードでオリをすり抜けて、プニを追いかけよう。

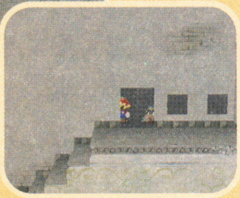

➡新しい入り口が出現。ここを左に行くとバッジが手に入る。

チャート5 ヒコーキパネルを高くせよ

道の途中にあるヒコーキパネルは位置が低く、飛んでも突き当たりにぶつかってしまう。そこで右の写真の手順を踏めば、パネルの位置が高くなって向こう岸までたどり着くことができるぞ。ちなみに、奥の道の途中に隠しブロックがあるので、連続ジャンプしながら進んでいこう。

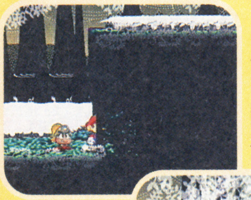

⬅この位置からカベに入り、画面奥の並木の裏側に出る。

➡左端にある青スイッチを押せば高くなるぞ。

チャート6 ペラペラになって柵の向こうへ

突き当たりまで進むと、背景のマップにクラウダの家がある。ここにたどり着くには、木のすき間をペーパーモードで抜けて奥の道に入ることが重要。そこから左に進んで土管に入れば、背景マップに出られるぞ。

⬅すき間の位置は、ちょうどクラウダの家の手前あたり。

このエリアに登場する敵

名前	HP	攻撃	防御	有効な攻撃（※は特性）
パタクリボー	2	1	0	ジャンプ攻撃
トゲクリボー	2	2	0	ハンマー攻撃
ヒンニャー	3	1	0	ジャンプ攻撃・ハンマー攻撃
パックンフラワー	4	2	0	ハンマー攻撃
シンエモン	2	2	2	ガツーンナグーリ
クロクモーン	3	2	0	ジャンプ攻撃
ビビアン	10	1	0	ジャンプ攻撃・ハンマー攻撃
マリリン	12	2	0	ジャンプ攻撃・ハンマー攻撃
マジョリン	9	1	0	ジャンプ攻撃・ハンマー攻撃

チャート7 カゲ三人組と対決

クラウダの家を出たあと、ふしぎの森のスタート地点まで戻ってカゲ三人組と対決。このバトルは逃げられないので、接触するまえにアイテムで回復しておこう。さきに倒すべきなのは、魔法が多彩なマジョリンと攻撃力の高いマリリン。とくにマジョリンは、仲間の攻撃力を上げる魔法を使ってくるのでやっかいだ。ジャンプ攻撃で、後ろの敵からダメージを与えていこう。

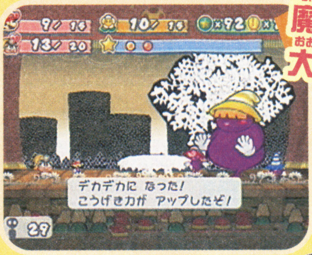

魔法で大きくなる！

⬅マジョリンは、攻撃魔法だけでなく、仲間の攻撃を助ける魔法も使ってくる。

チャート8 クラウダの武器は吹き出す息だ

クラウダの家にネックレスを返しにいくと、クラウダが仲間に加わるぞ。彼女の持っている能力は、軽いものなら吹き飛ばしてしまうほどの強い息。これを使って、大樹の入り口を探り当てるのだ。ほかにも、カベが少しめくれている場所があったら、息を吹きかけて飛ばしてみよう。また、一度外に出てから家に入り直すと、クラウダの部屋に入れるようになる。中にはバッジの入った宝箱があるぞ。

⬆隠れた入り口を捜すのは、クラウダの仕事なのだ。

⬇"ふきとばし"が成功すれば、相手のダメージに関係なく一撃で倒すことができる。

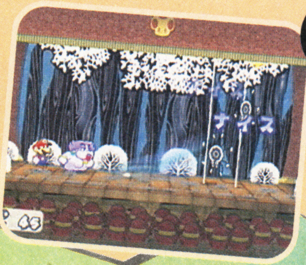

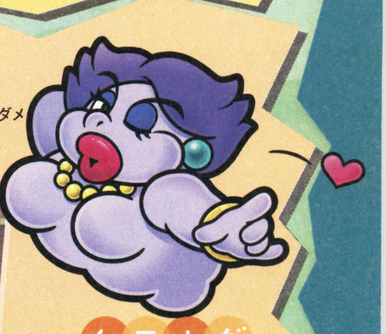

クラウダ

はみだしおたより

オレページグランプリのプロアクション藤谷さんのコーナーをいつも楽しみにしています。（長野県・マぁ坊）●まかせろ！（ニセ藤谷）

はみだしおたより

クリボーは栗ですか？　キノコですか？（山梨県・まぐろ）　●クリリンは栗ですか？　キノコですか？

ステージ2 ふしぎの森の大きな木 ―その2― [大樹内]

ストーリーチャート（チャートをクリアーしたら□を✔しよう）

- □ 10 ぐんだんと戦闘
- □ 11 プニ族と会話。仲間を助けるために上にのぼる
- □ 12 ろうやの左の部屋でぐんだんいんと戦闘。カギゲット
- □ 13 オババを助け、プニ族がいた地域に戻る
- □ 14 上のフロアへ行き、台座にプニプニだまをはめる
- □ 15 シャボン玉の出るフロアでプニ族を向こう側に渡す
- □ 16 トゲ族発見。右のフロアで退治してカギゲット
- □ 17 上にのぼってプニ族を助け、下に向かう
- □ 18 ジグザグ道の左のフロアでトゲ族を退治

アイテムチェックリスト（アイテムをゲットしたら□を✔しよう）

□	デカデカドリンク
□	赤いろうやのカギ
□	ウルトラキノコ
□	プニプニだま
□	かみなりドッカン
□	シャイン
□	シャイン
□	青いろうやのカギ
□	ほしのかけら
□	バッジ“ナイスデボウギョP”

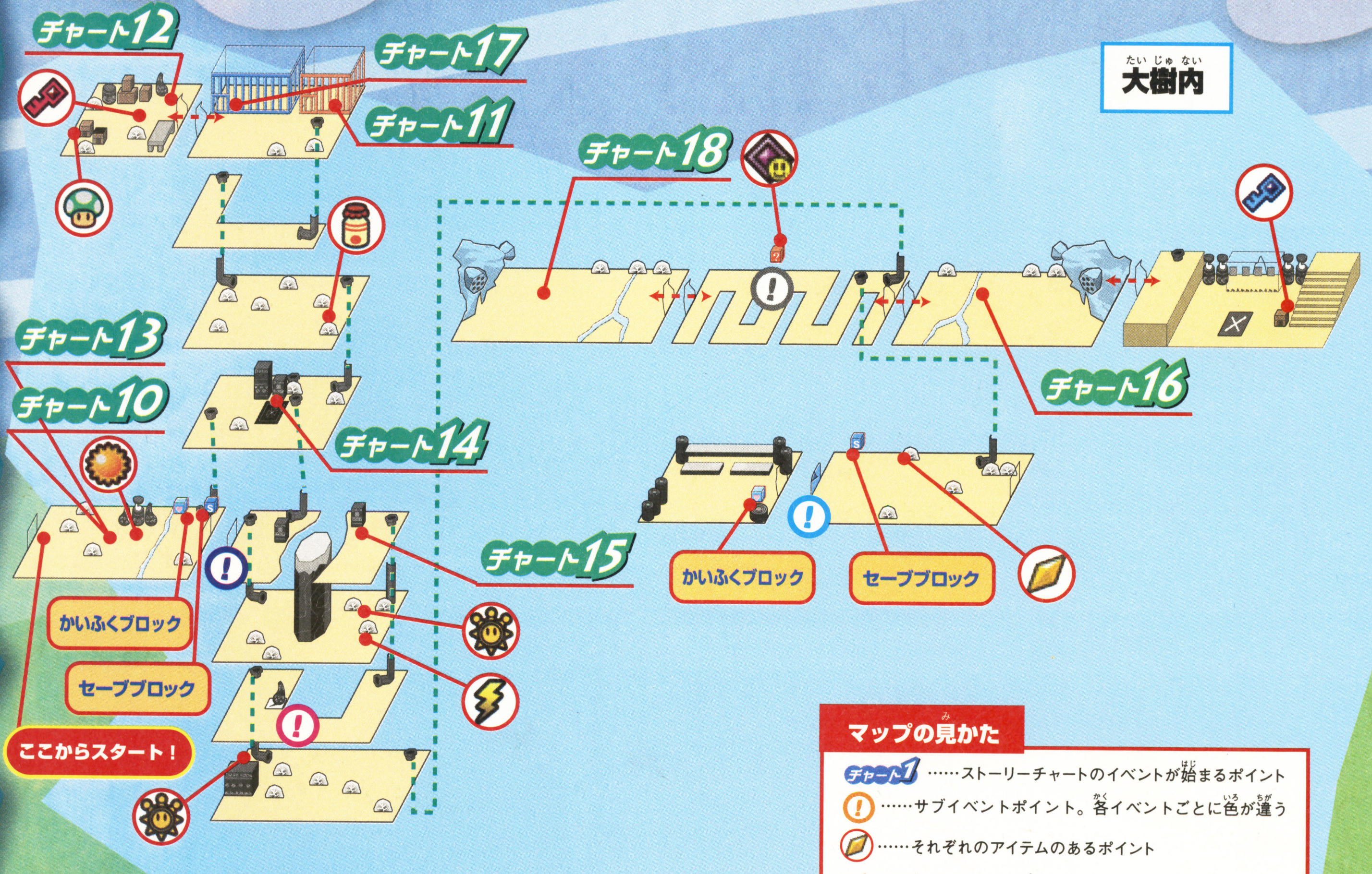

マップの見かた

- チャート1 ……ストーリーチャートのイベントが始まるポイント
- ！ ……サブイベントポイント。各イベントごとに色が違う
- ……それぞれのアイテムのあるポイント
- ……マップのつながり
- ……土管のつながり

! ドアを自由に開けられるように

シャボン玉が飛ぶフロアにあるロックされたドアは、スタート地点とつながっている。ドアの手前の機械を使ってランプを緑にすれば、いつでもここを通れるようになる。とても便利なので必ず利用しよう。

この機械を使える！

このエリアに登場する敵

名前	HP	攻撃	防御	有効な攻撃（※は特性）
ぐんだんいん	4	3	0	ジャンプ攻撃・ハンマー攻撃
バリアーン	3	2	0	ジャンプ攻撃
プチバリアン	1	0	0	ジャンプ攻撃※バリアーンを守っている
パイダーズ	5	2	0	ジャンプ攻撃
パックンフラワー	4	2	0	ハンマー攻撃

チャート15 シャボン玉にプニ族を乗せて

まずプニプニだまを台座にはめてプニ族を集合させ、つぎにクラウダの息を使って下に落とそう。するとシャボン玉に包まれたプニ族が上がってくるので、さらに息を吹きかけて反対側に飛ばすのだ。プニ族を飛ばし終わったら、プニプニだまの回収を忘れないように。

➡集合させることで作業しやすくなる。

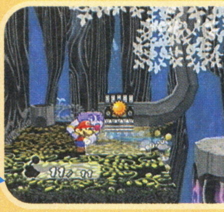

⬅プニ族は小さくて軽いので、簡単に飛ぶぞ。

⬆うまく反対側に飛ばなかったら、もう一度くり返せ。

下にはシャインが

⬅このフロアの下に落ちて、シャインをゲットしよう。

! 黒い物体を動かしてシャインゲット！

シャボン玉のフロアのつぎの階にある黒い物体は、ひと目見て背景と間違えそうだが、じつはクラウダの息で飛ばすことができる。これの下に現れるヒコーキパネルを使って、まずは右に飛ぼう。すると着地点がまたヒコーキパネルになっているので、さらに左に飛べば、高い台の上にあるシャインをゲットできるのだ。

⬅黒い物体の下にヒコーキパネルを確認できるぞ。

➡ジャンプで届かない台の上にある。

チャート16 プニ族の攻撃を援護せよ

逃げたトゲ族を追っていくと、プニ族対トゲ族のバトルになる。このとき何もしないとプニ族は、負けてしまう。ここでクラウダの息でトゲ族を吹き飛ばし、カベにぶつけて失神させることで、プニ族を援護できるぞ。

⬅戦いが始まった地点で息を吹き続ければオーケーだ。

×3って仲間をパワーアップ！ ノコタロウ編

ノコタロウをパワーアップさせると、攻撃力が上がると同時に、新しい技"コウラのまもり"を覚える。これは、マリオにコウラをかぶせて相手の攻撃を防いでくれる技で、最高でダメージを"8"受けるまで守り続けてくれるのだ。

⬅赤い部分でボタンを押すと防御力が最大に。

! 隠れたアイテムショップがあるぞ

ジグザグの道の下のフロアの左端に向かってクラウダの息を吹きかけると、入り口が出現してアイテムショップに行けるようになる。ほかでアイテムを買えないこのステージでは、とても重要な場所なのだ。

⬅回復ブロックもあるのでとても助かる。

売っているもの	コイン（定価）	効果
キノコ	3	HPが"5"回復する
ハニーシロップ	5	FPが"5"回復する
ミニミニくん	8	少しのあいだ敵を"ミニミニ"にして攻撃力をダウンさせる
なにがおこるかな	3	使ってみないと何が起こるかわからない
こおりのいぶき	15	吹雪ですべての敵にダメージを"3"与え、さらに敵を氷にする
スイトルチュルル	10	敵に"5"のダメージを与え、自分のHPを"5"回復する

! 宙に浮いたブロックを叩くには？

ジグザグの道があるフロアには、床のないすき間の上にアイテムブロックが浮いている。これをたたくには、まずアイテムブロックの横に並び、ブロックの下めがけてノコタロウを蹴る。するとアイテムブロックの真下に隠しブロックが出現するので、それに乗ってジャンプすれば、バッジ"ナイスデボウギョP"が手に入るのだ。

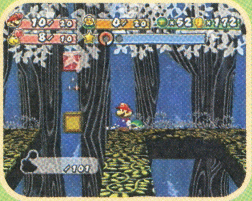

⬆隠しブロックの存在に気づくかどうかが重要になる。

はみだしおたより
R2-D2が一家に一台あったらいい。（福島県・大山紘平）
●歩くの遅いよ？

こないだ麦茶と間違えてビールを一気飲みしちゃった。（北海道・ソマリア）
●そばつゆじゃないのかよ！

ステージ2 ふしぎの森の大きな木 ―その3― [大樹内]

ストーリーチャート（チャートをクリアーしたら□を✔しよう）

- □ チャート19 行き止まりのフロアでプニプニだまをはめ、ろうやに捕まる
- □ チャート20 ペーパーモードで脱出し、下のフロアへ
- □ チャート21 黒スイッチを押してトゲ族のアジトへ
- □ チャート22 スーパーブーツをゲット
- □ チャート23 プニ族を救出
- □ チャート24 床を壊せるフロアに戻り、プニ族を落として下へ
- □ チャート25 フロアの水を動かして、プニ族を通れるようにする
- □ チャート26 プニ族が101匹いることを確かめ、プニプニだまをはめる
- □ チャート27 時限爆弾発動！
- □ チャート28 ペケダーの乗るバッテンダーロボと対決

アイテムチェックリスト（アイテムをゲットしたら□を✔しよう）

□	ほしのかけら
□	ほしのかけら
□	スーパーブーツ
□	シャイン
□	シャイン
□	グルグルめまわし
□	バッジ“ミニミニフミィ”
□	バッジ“チャージ”
□	キノコ

←ペケダーのワナにはまり、プニ族といっしょにろうやに閉じ込められてしまう。新アイテムの力でこのピンチを乗り切れ。

マップの見かた

- チャート1 ……ストーリーチャートのイベントが始まるポイント
- ! ……サブイベントポイント。各イベントごとに色が違う
- ……それぞれのアイテムのあるポイント
- 赤い矢印 ……マップのつながり
- 緑の破線 ……土管のつながり

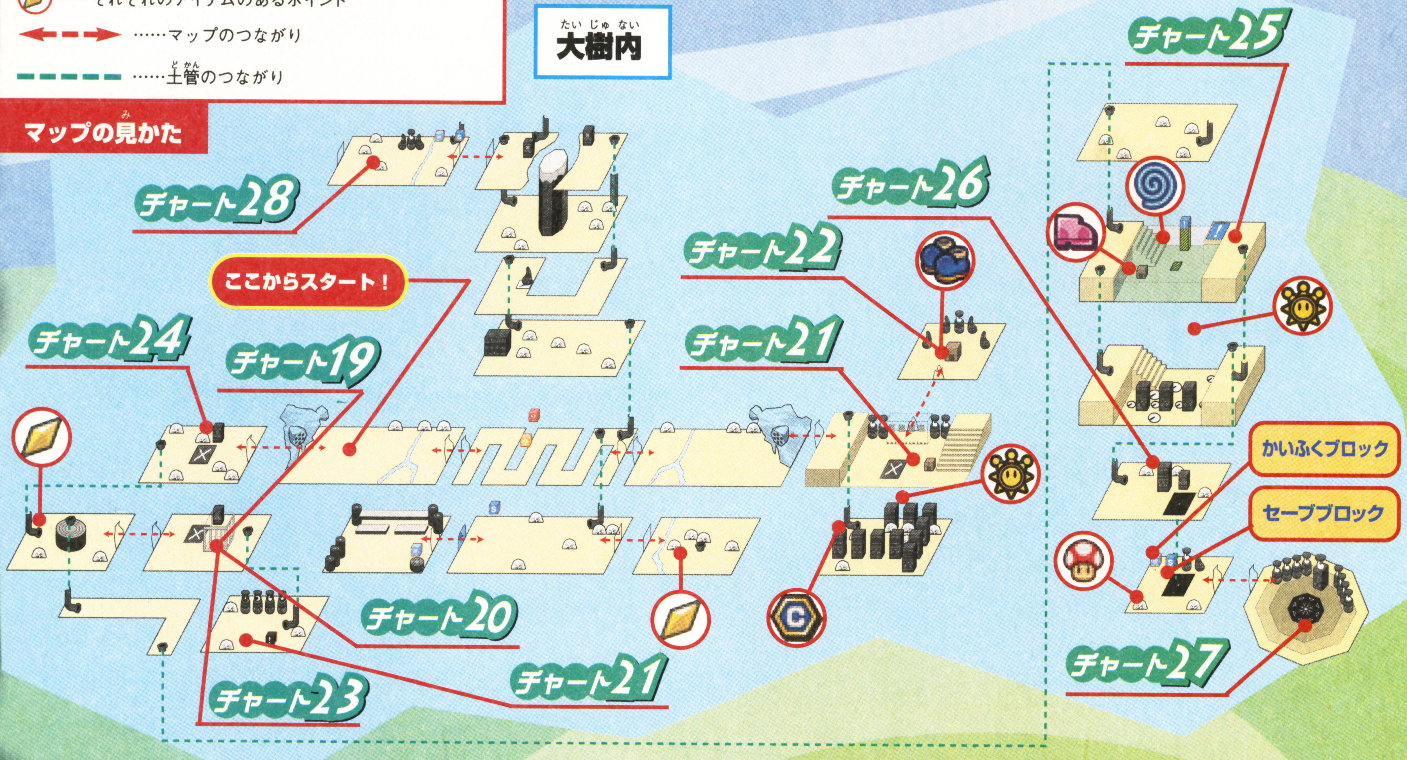

チャート21 後ろに並んだ塔がカギ

まずはプニ族が捕われたろうやの真下のフロアで黒スイッチを押し、塔に描かれた図柄を覚えよう。つぎに、最初のトゲ族のアジトに行くと、塔に対応した4つの白スイッチがあるので、それを何回か叩いて覚えた図柄どおりに並べれば、隠し部屋の入り口が出現するぞ。

⬆図柄は左から順に"太陽・月・ブニ・星"となっている。

⬇図柄を合わせる順番は関係ないので、どんどん合わせよう。

⬆奥の部屋への入り口は、4つの塔の向こう側にあるのだ。

チャート22 ブーツがパワーアップ

スーパーブーツを手に入れると、ジャンプの攻撃力が上がるとともに、フィールドでヒップアタックが出せるぞ。これを使えば、×印の床を壊したり、床に埋まったほしのかけらを掘り出すことができるのだ。

ドスンと落下!

⬅隠し部屋を出てすぐに壊せる床がある。これを壊して下の部屋にあるアイテムを取りにいこう。

チャート23 あいた穴に落とせ

ろうやの中の×印の床を壊して穴をあけたら、プニプニだまを台座にはめてプニを集合させよう。あとはまとめてクラウダの息でプニ族を穴の中へ落として救出しよう。

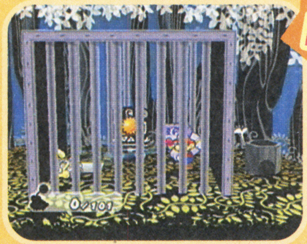

吹きつけろ!

⬅穴がせまくて落ちにくいため、プニプニだまをはめ直して、全員が落ちるまでくり返すのだ。

このエリアに登場する敵

名前	HP	攻撃	防御	有効な攻撃（※は特性）
ぐんだんいん	4	3	0	ジャンプ攻撃・ハンマー攻撃
バリアーン	3	2	0	ジャンプ攻撃
プチバリアン	1	0	0	ジャンプ攻撃※バリアーンを守っている
パイダーズ	5	2	0	ジャンプ攻撃
パックンフラワー	4	2	0	ハンマー攻撃
バッテンダーロボ	30	2	1	ジャンプ攻撃・ハンマー攻撃※ロケットパンチを切り離す

チャート25 プニ族の通る道を作る

水のたまった部屋の下にあるフロアは、水を流し込んでプニ族の通る道を作る必要がある。まずプニ族を残して右の岸にわたり、上に行く土管に入る。つぎに、水色の床に乗ったらノコタロウをホールドし、床からおりたあと解除してスイッチを押す。すると水が下の部屋に落ちてハスの葉が浮き、プニ族がその上を通れるようになるのだ。

⬅水色の床に乗ったら、左を向いてノコタロウを蹴る。

➡床をおりると水を下に抜くスイッチが出現。

チャート27 300秒以内に戻るのだ

スターストーンを発見すると、すぐにペケダーに奪われてしまう。しかも時限爆弾を作動させて逃げるので、300秒以内にオババのいるスタート地点に戻らなければならないのだ。ただし、ペケダーの入った土管を通ればかなりの近道になるので、余裕を持って戻れるぞ。

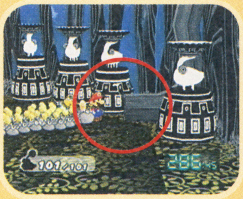

⬅この土管から行くのがもっとも速いのだ。

⬅ドアのロックを手前の機械で解除すること。

チャート28 バッテンダーロボを倒せ

スタート地点に戻ると、ペケダーとオババが言い合いをしていて、そこに接触するとバッテンダーロボとの対決になる。ロボ本体の攻撃力はそれほど高くないが、切り離されたウデは"ロケットパンチ"として単体で攻撃してくるので、出てきたらまずこちらを最優先で倒したほうがいいぞ。

⬆ロケットパンチは浮いているので、クリスチーヌで攻めろ。

新技 ジカンヨトマレ

スターストーンをゲットすると覚えられる"ジカンヨトマレ"は、文字どおり動きを止めてしまう技で、A・B・Xボタンのうち、敵の場所にあるボタンを連打するとストップさせることができる。しかし、マリオたちの場所にもボタンが表示されるので、押すボタンを間違えるとマリオたちが止まってしまうこともあるので注意しよう。

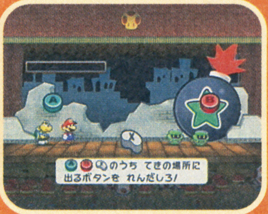

⬆ボタンの配置はどんどん変わっていくので気が抜けないぞ。

はみだしおたより
スッキリ!! あなたは?（鹿児島県・YOSHIーヨッシー）●ムックリ!!

はみだしおたより

僕は中一になってもマリオが好きです。（和歌山県・中野翔太）

●ワシもマリオ好きじゃよ。（ていうか誰？）

……そしてマリオたちの冒険はまだまだ続く この先のステージをちょっとだけ紹介!!

今月はステージ2までの攻略をお届けしたけど、どうだったかな？　ここでは10月号で攻略するステージ6までをフライング気味に大公開！　よりパワーアップしたマリオと新たに加わる仲間たち、そしてつぎつぎと現れる敵キャラクターなど、ワクワクドキドキの大冒険は続くのだ！

ステージ4 ブタのためにかねはなる

つぎつぎと村人がブタに……？

いつでも夕方のウスグラ村ではナゾの怪事件が続いている。どうやらバケモノの呪いで、鐘が鳴るたびに村人がブタになってしまうらしい……。この悲惨な村をマリオは救うことができるのか・

⬅村人をブタにしちゃうナゾのバケモノ。変身が特技のようだ。

⬅村も暗けりゃ人も暗い。あんまり住みたくないかも。

ステージ3 もえよチャンピオン

闘技場でチャンピオンに挑戦だ！

空に浮かぶ街"ウーロン街"の目玉は何といっても闘技場。各地からやって来た腕自慢の男たちが、最強を目指していつでもバトル・バトル・バトル！　とうぜんマリオも戦わなくちゃね!?

ウーロン街

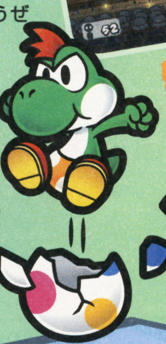

チビヨッシーが仲間に!!

⬅ヒップドロップやのみこみなどの特殊技でマリオをバックアップ！

ステージ5 トロピコアイランドの大海賊

恐ろしくて誰も近づけないというナゾの島"トロピコアイランド"には伝説の大海賊コルテスの亡霊が！　このステージで仲間に加わるボム兵の航海士、バレルの爆発技は、バトルではもちろんフィールドでも大活躍するぞ！

バレルが仲間に!!

➡穴のあいたカベも、コッパみじんに吹き飛ばす。

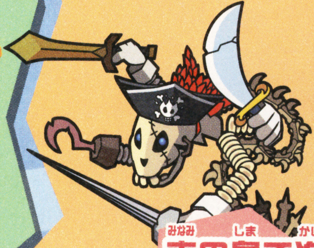

⬅地上の敵も空中の敵もみんなまとめてドッカ～ンとぶっ飛ばすのだ。

南の島で海賊をやっつけろ！

ステージ6 リッチリッチエクスプレス3日間

豪華列車にミステリーはつきもの!?

超豪華な特急列車"リッチリッチエクスプレス"ではホットひと休み、優雅な旅を満喫するマリオたち……などとと思ったら大間違い！　豪華列車につきもののミステリアスなできごとがつぎからつぎへと起こっちゃう。そして終着駅ピカリーヒルズには、巨大な神殿が……。

⬅速そうなデザインのリッチリッチエクスプレス。

つぎつぎとおこる事件

⬅事件発生！　騒然となる食堂車に名探偵登場？

➡怪しげな美女（？）に頼りにされちゃうマリオなのだった。

美女も登場？

駅の中って……？

⬆困ったときに頼りになるのは仲間ですね。

ここは……いったい……？

➡この巨大な建物にはどんなヒミツがかくされているのだろう？

ここまでのステージは次号(8月21日発売)でバッチリ攻略するぞ！

これで安心 知ってトクするバトル情報!!

『ペーパーマリオRPG』のバトルは、アクション要素だけじゃない！　じつはいろいろな仕掛けが満載なのだ！ しかもこれを知っているかどうかで、後半のバトルを乗り切れるかどうかが決まるくらいに重要なポイントなのだ。

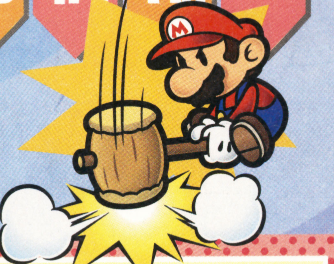

攻撃力と防御力の関係

⬆敵の防御力は、クリスチーヌの“ものしり”で確認！

ダメージは“技の攻撃力−相手の防御力”で決定する。右の例で説明すると、ハンマーは攻撃力1、ノコノコの防御力も1なので、そのまま攻撃してもダメージは0。ただしアクションコマンドを決めると攻撃力が2になるため、2−1でダメージ1を与えられるのだ。

攻撃力−防御力＝与えるダメージ

ノコノコをハンマーで攻撃

マリオの攻撃力……1
ノコノコの防御力…1

そのまま攻撃しても

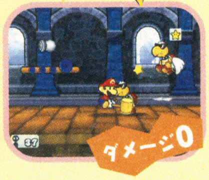

⬅ハンマーの攻撃力が1のままではダメージは与えられない。

アクションコマンド成功!!

⬅アクションコマンドで攻撃力を上げ、ようやくダメージ。

スターパワーと観客について

マリオが最初の“スペシャル技”を覚えると、バトル画面に“スターパワーゲージ”が表示され、観客が出現する。スペシャル技で消費したスターパワーは、バトル中の観客からの星で回復できるのだ。その方法は下の3つ。観客の数によって、スターパワーの回復量も変わるぞ。

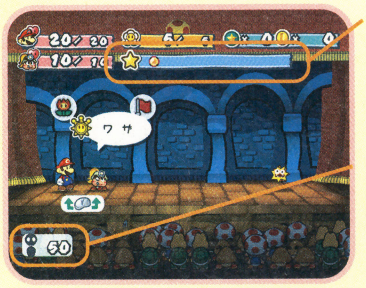

スターパワーゲット!!
現在のスターパワー量が表示される。スペシャル技を使うごとに消費する。消費量は技によって違うぞ。

観客
左下の数字が観客の人数。マリオの行動によって増減し、観客が多いほどスターパワーの回復量は多い。

スターパワーを回復するには

アクションコマンドを成功させる

攻撃時、アクションコマンドを決めると、観客から星が投げこまれ、スターパワーが回復する。与えるダメージも大きくなるし、一石二鳥！

⬅アクションコマンドを決めるのは基本だ！

アピールをする

“さくせん”から“アピール”を選んで使うと、スターパワーを回復できる。効果は大きいので、攻撃より回復を優先させたい場合にオススメだ。

⬅客席にアピールしてスターパワーを一気に回復！

アクロバットを決める

攻撃中にあるタイミングでAボタンを押すと“アクロバット”が決まり、スターパワーが大きく回復する。どのタイミングで出るかいろいろ試してみよう！

➡ハンマー攻撃の場合、振り下ろした瞬間にAボタン。

⬅クルンと回ってアクロバット成功だ！

モノを投げる敵を選択せよ！

ときどき、マリオたちにモノを投げる観客が登場する。ガラクタなどをぶつけられるとダメージを受けてしまうので、Xボタンで攻撃しよう。ただし中にはアイテムを投げてくれるファンもいるので攻撃のまえに確認しよう。

⬅このアイコンがモノを投げる観客がいる印だ。

スターポイント獲得でレベルアップ

バトルで敵に勝つと“スターポイント”が手に入る。これが100ポイントたまると、マリオがレベルアップ！　HP、FP、BPのうち、いずれかひとつのパラメータを上げることができる。さらに、マリオと仲間のHP、FP、スターパワーも全回復するというオマケつき！

⬇現在のスターポイントはバトル画面にも表示される。

⬅どのパラメータを上げるか、よ〜く考えよう。

はみだしおたより
焼き肉屋で書きました。臭いますか？（石川県。ポキ）
●クンクンクンクン……クンクンク……クンクンクン。カルビと塩タンとユッケ！　どう？　当たった？

プレゼントは011ページ!

ゲームボーイ アドバンス

RPG	7月29日発売予定	スクウェア・エニックス	バックアップ機能つき	容量・128メガ
ファンタジー	価格6090円[税込]	プレイ人数・1	通信ケーブル対応 / GBAケーブル対応	1カートリッジプレイ対応 / ―

FINAL FANTASY I・II ADVANCE

ファイナルファンタジーI・IIアドバンス

『ファイナルファンタジー』の1作目と2作目が楽しめるこのゲーム。今月は両方のゲームの中盤までの攻略のほか、ミニゲームが遊べるお楽しみ情報を掲載していくぞ。ゲームをプレイ中に行き詰まったら、ワールドマップを見ながら攻略チャートを確認していこう。そうすれば簡単にクリアーできるハズだ！

お楽しみ㊙要素を公開！

オマケ要素の多いこのゲーム。なんとミニゲームまで遊べてしまうのだ。クリアーすればアイテムがもらえるぞ。

FINAL FANTASY 15パズルが遊べる

港町プラボカで海賊を倒し、ふねを入手したら、ふねに乗った状態でAボタンを押しながらBボタンを23回押してみよう。すると、15パズルが遊べるぞ。獲得できる賞品は下の表のとおり。

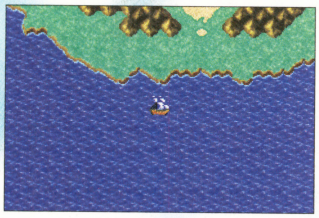

⬆ふねに乗っている状態でAボタンを押しながらBボタンを23回押すのだ！

⬇各パーツを動かして順番どおりに並べればクリアーとなるおなじみのパズルだ。

15パズルの賞品一覧

1位記録更新	ラストエリクサー
2位記録更新(どれかひとつ)	エーテルターボ、エリクサー、ばんのうやく、エルメスのくつ、ひじょうぐち
3位記録更新(どれかひとつ)	くものいと、しろいきば、あかいきば、あおいきば、あおいカーテン、あかいカーテン、しろいカーテン、バンパイアのきば、コカトリスのつめ
クリアー報酬(どれかひとつ)	100ギル、ポーション、どくけし、きんのはり、エーテル、フェニックスのお、めぐすり、やまびこそう

FINAL FANTASY II 神経衰弱をプレイ！

セミテの滝のB1Fで入手できる"せつじょうせん"に乗った状態でAボタンを押しながらBボタンを22回押そう。すると、神経衰弱をプレイすることができるのだ。パネル中の同じ絵柄を揃えてクリアーすれば右の表に示した賞品が獲得できるぞ。

➡パネルを開いて同じ絵柄のパネルを捜す。

獲得できる賞品一覧

ミスの数	獲得ギル	賞品
0	20000	エリクサーまたはコテージ
1	15000	エリクサー
2	10000	フェニックスのおまたはコテージ
3	5000	フェニックスのお
4	2500	きんのはりまたはエーテル
5	1500	エーテル
6	500	きんのはり
7	300	ハイポーションまたはどくけし
8	200	ハイポーション
9	100	ポーションまたはどくけし
10以上	0	ポーション

※クリアータイムを更新すると獲得ギルが倍になる

カエルモードにチャレンジ!

⬆トードの熟練度16でプレイするとカエルモードになり賞品も豪華になるぞ。

FINAL FANTASY ミュージックプレイヤーモードが追加！ FINAL FANTASY II

両方のゲームをクリアーしたセーブデータがある状態でタイトルセレクト画面を表示させると、画面右上に新たな表示が加わる。この状態でRボタンを押すとゲーム中の曲を自由に聴けるミュージックプレイヤーモードになるぞ。

右上に新たな表示が！

⬅両方のゲームをクリアーすると、タイトルセレクト画面の右上に変化が！

ゲームの曲が聴けるぞ！

⬅ゲーム中に使用されている曲を自由に聴くことができるモードなのだ。

モンスター図鑑でチェック！

モンスター図鑑では、倒したことのあるモンスターの数やデータをチェックすることができる。ここでデータを確認して、モンスターの弱点や落とすアイテムなどをチェックしておこう。

⬅かなり詳細なデータを見ることができるので、アイテム集めなどに役立つぞ！

はみだしおたより

いまのオレの力じゃ、1枚の紙から紙飛行機しか錬成できない。ちっぽけな生き物だ。(愛知県・見習錬金術師)

●それ、錬成じゃなくて折ってるだけだから。

©1987,1988,2004 SQUARE ENIX CO.,LTD.All Rights Reserved.

攻略 FINAL FANTASY

主人公たちのパーティーの選びかたと、ゲーム中盤までのストーリー攻略を掲載していくぞ。

パーティー選択はどうする？

最初に4人の主人公の職業を選ぶことになるが、この選択が重要。まず、パーティー内にひとりは戦士を入れよう。じゃないと強力な武器が宝の持ち腐れになってしまう。また、回復用に白魔術士、まとめて敵を倒せる黒魔術士もいたほうが楽だ。この3つの職業の主人公がいればかなり楽にプレイできるぞ。

オススメパーティーはこれ！

⬆モンクは、成長させれば装備なしで強力な攻撃がくり出せるのでオススメ。

⬆白魔術士4人は、有効な攻撃手段がないのでゲーム全般に渡ってキツイが、チャレンジ精神溢れる人にはオススメ。

⬇赤魔術士は武器も魔法を使えるが中途半端。シーフはクラスチェンジして忍者になるまでが弱い。このふたつはこのゲームに慣れた上級者向けの職業といえるだろう。

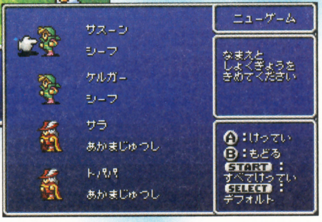

ストーリー攻略 スタートからカヌー入手までを攻略!!

ゲーム中盤までの各場所をマップにて示しておくので、迷ったらこのマップを見よう。また、各場所での入手アイテムや、とくに迷いそうなダンジョンのマップも掲載するので参考にしてくれ。

ワールドマップ

WORLD MAP

①コーネリア城 ②コーネリアの町
③カオス神殿 ④マトーヤの洞窟
⑤港町プラボカ ⑥ドワーフの洞窟
⑦エルフの城 ⑧エルフの町 ⑨西の城
⑩沼の洞窟 ⑪メルモンドの町
⑫アースの洞窟 ⑬巨人の洞窟
⑭賢者の洞窟 ⑮大地の恵みのほこら

カオス神殿 ガーランドと対決

最初にコーネリア城の王と話したら、カオス城へ行ってガーランドと対決しよう。スリプルを使うと楽に倒せるぞ。

入手アイテム テント、ポーション、かわのぼうし

⬅スリプルで眠らせて攻撃すれば楽に倒せる。

マトーヤの洞窟 マトーヤを助けよう

魔女のマトーヤにすいしょうのめを渡すと、めざめのくすりがもらえるぞ。

⬅話だけ聞いて、西の城でアストスを倒してからもう一度来よう。

入手アイテム ポーション×2、どくけし

港町プラボカ 船を入手！

⬇海賊のビッケと話すと、かいぞくたちと戦闘になるぞ。倒すと海上を移動できるふねがもらえるのだ。

攻略チャート

コーネリアの城の王様からガーランド討伐と王女救出の依頼を受ける
▼
カオス神殿にいるガーランドを倒す
▼
コーネリア城に戻って王様と話し、王女からリュートをもらう
▼
コーネリアの町を出て北の橋を渡るとオープニングが始まる
▼
マトーヤの洞窟でマトーヤと話す
▼
港町プラボカにいる海賊ビッケとその一味を倒してふねを入手
▼
エルフの城とエルフの町で情報収集
▼
ドワーフの洞窟で情報収集
▼
西の城の王様から沼の洞窟からクラウンを取ってきてほしいと頼まれる
▼
沼の洞窟のB3Fからクラウンを取ってくる
▼
西の城の王様にクラウンを渡すとアストスと戦闘になり、倒すとすいしょうのめ入手
▼
マトーヤの洞窟でマトーヤにすいしょうのめを渡し、めざめのくすりをもらう
▼
エルフの城にいる王子にめざめのくすりを使って、しんぴのかぎをもらう
▼
コーネリアの城の宝物庫からニトロのかやくを入手
▼
ドワーフの洞窟のネリクじいさんにニトロのかやくを渡して運河を開通させる
▼
メルモンドの町で情報収集
▼
アースの洞窟のB3Fにいるバンパイアを倒したあと宝箱からスタールビー入手
▼
巨人の洞窟にいる巨人にスタールビーを渡してどいてもらい、洞窟を抜ける
▼
賢者の洞窟のサーダじいさんからつちのつえをもらう
▼
アースの洞窟のB3Fの石版の前でつちのつえを使い、先へ進みB5Fにいるリッチを倒す
▼
クレセントレイクの町の12人の預言者から話を聞き、そのひとりからカヌーをもらう

はみだしおたより

ぼくはこのさっしが大好きです。仁天堂ディーニスのこともたくさんのせてください。（東京都・チャイコフスキー）

●ごめんなさい。仁天堂ディーニスのことはよくわかりません。

はみだしおたより
編集部でイケメンの人はいますか？（大阪府・ファミキュー）
●8月号の111ページを見て自分で判断してください。

エルフの城

王子を助けよう！

城では王子が眠っているが、とりあえず素通り。この周辺でバトルをくり返しお金を貯めてエルフの町で装備を整えよう。白魔法のアディアがあると、この先の戦闘が楽になるぞ。

←目覚めさせると神秘の鍵がもらえる。

ドワーフの洞窟

情報収集しよう

しんぴのかぎを入手してコーネリア城でニトロのかやくを取ってからネリクに渡すと、ふねでの移動範囲が広がる。

入手アイテム 450ギル、575ギル

←後半にここですごい武器が入手できるぞ。

沼の洞窟

クラウンを入手しよう

沼の洞窟での目的は、B3Fにあるクラウンを取ってくることだ。マップを掲載するので、これを見ながら手際よくクラウンの入った宝箱まで進もう。宝箱の前にはピスコデーモンなどのモンスターが出現する場所もあるので気をつけること！　クラウンを取ったら、テントを使うかエルフの町へ戻って回復させてから西の城へ行こう。ちなみに、このダンジョンには特殊な宝箱がある。①、③、⑤の宝箱は、取ると同じ番号のほかの宝箱が空になるので覚えておこう。

アンデッドにはディア系で対抗

←ゾンビ、スケルトン、グール、マミー、レイスなどがアンデッドモンスターに属する。コイツらにはディア系が効くぞ！

➡ピスコディーモンは炎、冷気などほとんどの魔法に強い。稲妻は通常どおりの効果があるが、直接攻撃したほうがいい。

ピスコディーモンに注意

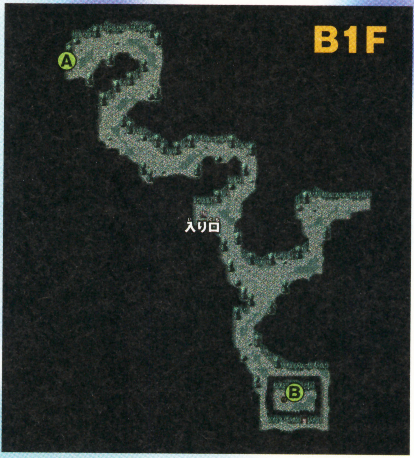

しんぴのかぎで扉を開けよう

しんぴのかぎを入手すると、沼の洞窟以外でもいろいろな場所で宝箱が入手できる。その場所を示すので取りに行こう！

沼の洞窟以外のしんぴのかぎでの入手アイテム

コーネリアの城	エルフの城
てつのよろい テント ニトロのかやく コテージ サーベル ミスリルナイフ	ミスリルハンマー 800ギル 700ギル せいどうのこて
	ドワーフの洞窟
カオス神殿	テント おおかぶと ウィルムキラー エーテル ポーション
ウェアバスター きんのはり ルーンブレード	
西の城	
ちからのつえ、はがねのこて、フォールチョン	

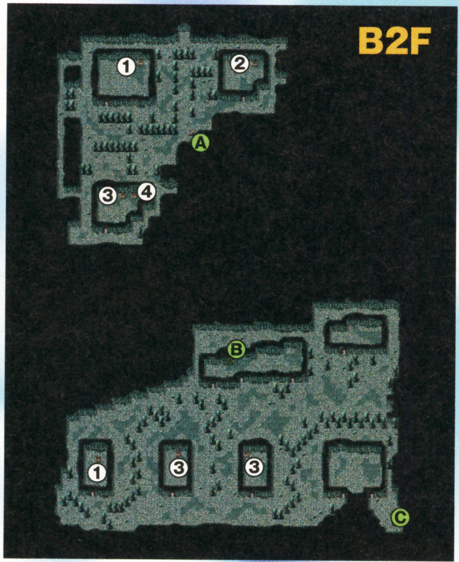

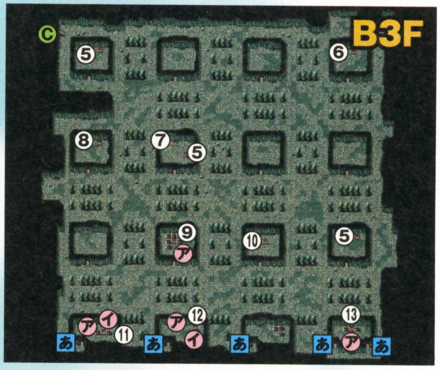

①680ギル(共有) ②ダガー ③ブロードソード(共有)
④620ギル ⑤フェニックスのお(共有) ⑥295ギル
⑦コテージ ⑧どうのうでわ ⑨クラウン ⑩385ギル
⑪ぎんのうでわ ⑫どくけし ⑬1020ギル
あ しんぴのかぎで開く扉 ア ピスコデーモン イ アナコンダ

※Ⓐ～Ⓒは階段のつながりを示す

西の城

アストスと対決！

西の城の王様にクラウンを渡すと、アストスと戦闘になる。アストスはとくに弱点もないので、黒魔法のヘイストで攻撃力の強いキャラクターの攻撃回数を増やして戦おう。また、相手を即死させるデスの魔法を使ってくるので、フェニックスのおを用意して、復活の準備をしておこう。

⬆ヘイストがなく、勝てないと思った場合はレベルを上げて再挑戦しよう。

巨人の洞窟

スタールビーを取ってこよう

巨人の洞窟は、さらにこの先にある賢者の洞窟への通り道にすぎない。しかし、中にアイテムがあるので、すべて取ってからアースの洞窟へ向かい、巨人をどかすことができるスタールビーを取ってこよう。

➡スタールビーを渡すとどいてくれる強欲巨人。

入手アイテム ミスリルのかぶと、450ギル、620ギル、グレートアクス

アースの洞窟

土のカオスを倒せ!

この洞窟には2回来ることになるぞ。まず、B3Fにいるバンパイアを倒してスタールビーを入手しよう。そうしたら洞窟を出て賢者の洞窟へ向かい、つちのつえを入手するのだ。そして、つちのつえをB3Fの石版の前で使うとさらに下の階へ行くことができるようになるので、B5Fにいる土のカオス、リッチを倒そう。

バンパイアを倒しても……

⬆バンパイアには炎、ディア系が有効。これらの魔法で速攻をかけよう。

⬇巨人の洞窟でスタールビーを使い、賢者の洞窟へ行こう。

土の杖をもらおう

⬅この石碑の前でつちのつえを使うのだ。

①1975ギル ②880ギル
③ポーション ④どくけし
⑤795ギル ⑥さんごのつるぎ
⑦テント ⑧330ギル
⑨5000ギル ⑩かわのたて
⑪575ギル ⑫ねぶくろ
⑬きんのはり ⑭3400ギル
⑮1020ギル ⑯スタールビー
⑰5450ギル ⑱1520ギル
⑲つえ ⑳3400ギル
㉑1455ギル ㉒1250ギル
㉓ミスリルのたて ㉔テント
㋐アースエレメント
㋑ヒルギガース&リザード
㋒バンパイア
㋓オーガメイジ&オーガチーフ&ハイエナドン
㋔スフィンクス ㋕リッチ

※Ⓐ～Ⓓは階段のつながりを示す

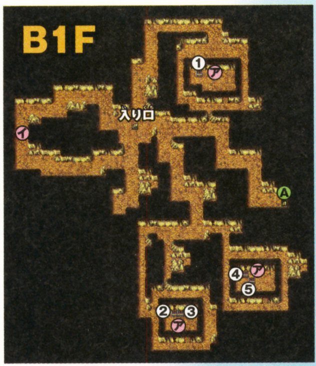

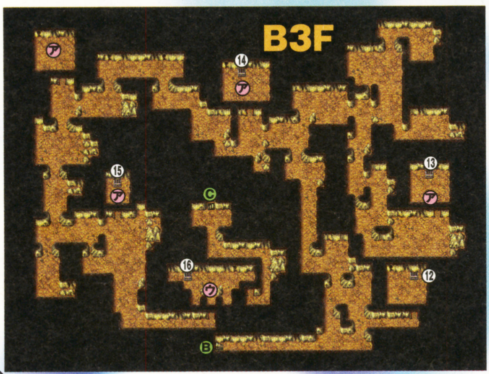

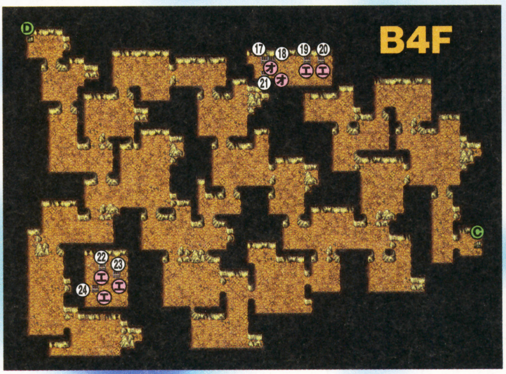

リッチとバトル

リッチはブリザラを使ってくるので、それを防ぐことができるバコルドを最初に使っておくと戦いが楽になる。また、アンデットモンスターなので、炎とディア系が弱点となっている。これらの魔法を使って攻撃していこう。リッチのHPは1200もあるので、長期戦を見込んで回復系のアイテムを用意して戦おう。

➡バコルドを使うと冷気のダメージを半減させることができる。

⬆メルモンドの町でダディアとファイガを買っておくと、有利に戦いを進めることができる。ボス戦まで魔法を温存しておこう。

大地の恵みのほこらでアイテムゲット!

5Fでは4体のボスが待ち受けている。この中の1体を倒すと地上に戻ることになるぞ。

⬆ボスは1体のみしか戦えない。別のボスと戦いたいときはもう一度来よう。

1～4階までの入手アイテム

階数	宝箱出現上限	アイテム
1	2	ハイポーション、くものいと、しろいカーテン、ばんのうやく
2	2	バンパイアのつめ、あおいカーテン、しろいきば、けんぽうぎ
3	3	ポーション、スピードドリンク、プロテスドリンク、くろずきん
4	4	あかいきば、エーテル、ぎんのリンゴ、エルフのマント

5Fに出現するボス打倒後の入手アイテム

出現ボス	入手アイテム
2ヘッドドラゴン	しじんのふく
アーリマン	エーテルドライ ラストエリクサー(宝箱)
ケルベロス	こてつ
エキドナ	エクスポーション

はみだしおたより

「トイポップ」ゲームキューブで出てほしい(たぶん2Pキャラしか使わんけど)。(富山県・回転ノコ狩り)

●わざとアチャの服を脱がせて楽しんだりしちゃダメだぞ。

攻略 FINAL FANTASY II

ファイナルファンタジー

プレイまえに熟練度について理解しておこう。じゃないと敵が強くて先に進めないぞ！

熟練度システムに慣れよう

各キャラクターは、最初から武器を装備しているが、これにこだわる必要はまったくない。各種武器を使って熟練度を上げれば、その武器を使いこなせるようになるぞ。また、マリアは最初後列に配置されているが、この状態だと敵の直接攻撃を食らわないため、HPが増えない。前列に出すようにしよう。

自由に育てよう！

↑パーティー全体として、どの武器を入手しても使いこなせるように育てるといいぞ。

自虐プレイで鍛えよう

このゲームはダメージを受けると、そのダメージに強くなるようにキャラクターが育つ。これは味方が攻撃しても同様なので、味方全体に魔法をかけてダメージを与えて、ダメージが溜まったら回復させてまた魔法を、という行動をくり返すとパーティーを強くすることができる。敵が強くて倒せないと思ったらこの方法でパーティーを鍛えよう。

パーティー全体に魔法を使おう

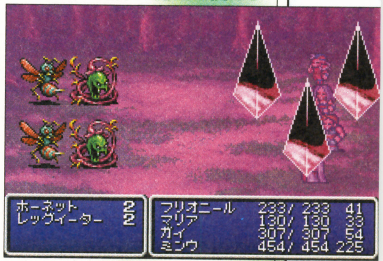

↑ミンウの魔法アンチを使えば楽にMPを増やせる。これを知らないとMPが足りなくて苦労するぞ。

STORY ストーリー攻略 反乱軍に加わって王女ヒルダを助けよう！

ストーリーをクリアーしていくためには、さまざまな登場人物から言葉を覚えてそれをたずねていかなくてはならない。それらの情報を含んだ攻略チャートを掲載しておくので参考にしよう。

アルテアの町 反乱軍に協力しよう

アルテアの町の反乱軍のアジトでヒルダから、合言葉である“のばら”を聞こう。それから、フィンの町へ向かうのだ。

入手アイテム ポーション

←赤く表示される文字が覚えられる言葉だ。

フィンの町 傷ついた王子との出会い

PUBに入り、店のマスターに合言葉を言うと、店の奥にいるスコット王子と話すことができる。

入手アイテム ポーション×3、リング

→町にいる兵士と話すと、強制的に戦闘になるので話しかけないように。

↑スコット王子と話してリングを受け取り、それをヒルダに見せよう。

ワールドマップ

● WORLD MAP ●

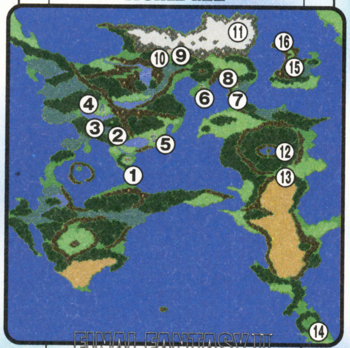

①アルテアの町 ②ガテアの村 ③フィンの町
④フィン城 ⑤パルムの町 ⑥ポフトの町
⑦バフスクの町 ⑧バフスクの洞窟
⑨サラマンドの町 ⑩セミテの滝
⑪雪原の洞窟 ⑫カシュオーン城
⑬チョコボの森 ⑭大戦艦停泊位置
⑮ディスト城 ⑯ディストの洞窟

攻略チャート

黒騎士とバトルして負ける
▼
アルテアの町で王女から“のばら”を教えてもらう
▼
フィンの町のPUBのマスターに“のばら”を使うとスコットのいる部屋へ行けるようになる
▼
スコットのいる部屋でスコットからリングをもらう
▼
リングをアルテアの町のヒルダに見せたあと“ミスリル”を覚えてそれをたずねたあと、ミンウと話すと仲間になりカヌー入手
▼
ポフトの町のシドから“ひくうせん”を覚える
▼
サラマンドの町にいるヨーゼフに“ミスリル”についてたずねるとセミテの滝へ行くことになる
▼
セミテの滝の人質たちを救出し、サージェントを倒しミスリルを入手する
▼
アルテアの町にいるヒルダにミスリルを見せたあと、鍛冶屋のトブールにミスリルを渡すと、ヒルダから大戦艦建造阻止の命を受ける
▼
バフスクの町にいる反乱軍のスパイから大戦艦へと続くバフスクの洞窟の場所を聞く
▼
バフスクの洞窟でダークナイトと遭遇後、出口でボーゲンと再会し、つうこうしょうを入手
▼
ポフトの町のシドから“ひくうせん”についてたずね“たいようのほのお”を覚える
▼
アルテアの町でフィン王に“たいようのほのお”についてたずねて“めがみのベル”を覚える
▼
ヒルダと話すと雪原の洞窟へ行くことになり、ミンウと別れる
▼
サラマンドの町のヨーゼフに“めがみのベル”についてたずねると仲間になりセミテの滝へ向かうことになる
▼
セミテの滝の洞窟のB1Fの隠し扉を抜けてせつじょうせんを入手し、雪原の洞窟へ向かう
▼
雪原の洞窟のジャイアントビーバーに“めがみのベル”をたずねて隠し通路から奥へ進み、アダマンタイマイを倒してめがみのベルを入手する
▼
雪原の洞窟出口前でボーゲンを倒し、ヨーゼフと別れることになる
▼
アルテアの町のヒルダと話し、カシュオーン城へ向かう
▼
カシュオーン城の1Fでめがみのベルを使って中へ入る。ゴードンが仲間になったあと、レッドソウルを倒しエギルのたいまつを入手。それを1階で使ってたいようのほのお入手
▼
カシュオーン城の南にあるチョコボの森でチョコボを捕まえて大戦艦へ行く
▼
大戦艦入り口でつうこうしょうを見せて内部に潜入し、B1Fのシドと王女を救出する
▼
大戦艦のエンジンルームにたいようのほのおを投げ込み爆破する
▼
アルテアの町のフィン王と話すとゴードンと別れることになる。そしてゴードンと話して“りゅうきし”を覚える。その後ゴードンに“りゅうきし”をたずねて“ひりゅう”を覚える
▼
パルムの町でレイラと話してふねに乗る。その後海賊を倒すとレイラが仲間になり、ふね入手
▼
ディスト城で子供とその母親から話を聞く
▼
ディストの洞窟B2Fの竜騎士の死体を調べてペンダントを入手
▼
ディスト城の飛竜に“ひりゅう”をたずねてひりゅうのたまご入手
▼
ディストの洞窟B5Fでキマイラを倒したあと、命の泉でひりゅうのたまごを使う
▼
アルテアの町でヒルダと話すとラミアクィーンと戦闘になるので倒す

はみだしおたより

まいにちまいにちおしごとで、つかれてるんじゃないですか。そーいうときは、みんなでビールをのんだらいかがですか。（大阪府・ポチャリリー）

●キミはもうちょっと漢字の勉強もしたほうがいいな。

セミテの滝の洞窟

カヌーを使ってセミテの滝へ行こう

セミテの滝では、B3Fにいるポールたちを助けてB5Fにいるサージェントを倒し、ミスリルを入手することが目的となる。サージェントの元へたどり着くころにはMPがなくなっていることが多いので、ダンジョンに入るまえにエーテルを買っておいたほうがいいだろう。

ポールたちを助けよう

←B3Fに人質たちがいる。

サージェントを倒せ！

←とくに弱点がなく、強力な攻撃もないので消耗戦になる。回復手段を用意しておこう。

入手アイテム	
B1F	200ギル、400ギル
B2F	めぐすり・ポーション ハイポーション
B3F	200ギル、250ギル
B4F	ファイアのほん
B5F	テレポのほん（ランドタートルと戦闘）、ミスリル

バフスクの洞窟

ダークナイトと遭遇

B2Fでダークナイトと会うことになる。ダークナイトが大戦艦で飛び立っていったら、つうこうしょうを取って脱出しよう。

↑ダークナイトとボーゲンと話して、つうこうしょうを取ったら、ここにはもう用はない。

入手アイテム	
B1F	ロングソード、ロングボウ
1F	つうこうしょう

雪原の洞窟

めがみのベルを手に入れよう

雪原の洞窟へ行くには、ヨーゼフを仲間にしてからセミテの滝B1Fの青い台座の右を通り抜けてせつじょうせんを入手しなくてはならない。洞窟に入ったらジャイアントビーバーに“めがみのベル”をたずねて隠し通路の場所を聞き、そこを通り抜けて進もう。

ジャイアントビーバーから抜け道を教わろう

←ガイはジャイアントビーバーと話すことができるので“めがみのベル”をたずねる。

アダマンタイマイとバトル

←アダマンタイマイの弱点は冷気。ブリザドを使って倒そう。稲妻と毒には強いので使わないように。

ボーゲンと決着！

➡めがみのベルを入手後、B1Fにボーゲンが出現して戦うことになる。B1Fにたどり着いたら事前に回復しておこう。

①300ギル ②350ギル ③ミスリルメイス（グレネードと戦闘） ④どくけし ⑤バトルアクス ⑥なんきょくのかぜ ⑦ポーション ⑧ブリザドのほん ⑨ポーション ⑩ミスリルスピア ⑪ミスリルのたて ⑫こだいのつるぎ（シャドウ、グールと戦闘） ⑬ぎんのむねあて ⑭めがみのベル あジャイアントビーバーのいる部屋（6Fへ通じる通路あり） いジャイアントビーバーの部屋へ通じる通路 うB1Fへ通じる一方通行扉 アランドタートル

※Ⓐ〜Ⓔは階段のつながりを示す

はみだしおたより

まえからおくっていたけど、あたらないから2回ぐらい買うのをやめて、また買ったからあたってほしい。（奈良県・鍛冶和宏）

●その調子で21回買うのをやめればSPを買うお金が貯まるからね。

「ファイアーエムブレム外伝」は手に入りますか？（高知県・ルーツ）
●べつにレアなソフトじゃないから、ファミコンを扱っている中古ショップなどでふつうに手に入ると思います。

カシュオーン城

ゴードンとともにたいようのほのおを入手しよう

城に入ると、1F中央の扉が閉まっている。これは、めがみのベルを使えば開くことができるぞ。ここから進むと、同じくエギルのたいまつを求めてやってきたゴードンが仲間になる。ゴードンは弱いので、ほかのメンバーでサポートしつつ、ある程度成長させながら進んで行こう。それから4Fにいるレッドソウルを倒してエギルのたいまつを入手したら1Fまで戻り、それを使ってたいようのほのおを点火しよう。

ゴードンが仲間になるぞ

⬆ここでゴードンがパーティーに加わる。後列に下げて戦わせるのも手。

⬇エギルのたいまつを入手したら1Fに戻って、たいようのほのおを点火しよう!

ここでエギルのたいまつを使おう

入手アイテム	
1F	ケアルのほん、たいようのほのお
2F	500ギル
3F	おうごんのたて（ウェアラットと戦闘）
4F	ウェアバスター、ミスリルアクス、ミスリルソード、エギルのたいまつ
5F	おうごんのよろい（マインと戦闘）、とんかち、どくめし、めぐすり

レッドソウルを倒してエギルのたいまつを入手しよう

レッドソウルは、5Fの南西の階段から4Fへ降りたところにいる。レッドソウルは稲妻、冷気、炎など、ほとんどの魔法を吸収してしまうので、魔法は使わないようにして、武器で地道に直接攻撃して倒して、エギルのたいまつを入手するのだ。

4Fに出現するぞ

⬅弱点もなく手強い相手だ。MPはケアルにだけ使おう。

帰り道はチョコボを使おう

カシュオーン城をクリアーすると、つぎの目的地は大戦艦となる。そこまでの道のりで出現する敵はかなり強く、まともに戦闘していったらかなり苦戦する。そこで、城の南にあるチョコボの森でチョコボを捕まえて乗っていこう。

⬆チョコボに乗っているときは敵に遭わずに済むぞ!

大戦艦

捕われのヒルダ王女を助けてエンジンを爆破しよう!

戦艦に入ると、兵士が立っており道を塞いでいる。つうこうしょうを見せれば中へ入れてくれるが、"のばら"を尋ねて戦闘で勝つと中へ入れる、といった方法もあるぞ。中へ入ったら1Fのもっとも北東にある扉からヒルダとシドが使っている部屋へ行き、ふたりを助け出そう。それから、B1Fへ戻り南東にある階段から大戦艦のエンジンルームを目指して進み、エンジンルームでたいようのほのおを使うのだ!

"のばら"を選ぶとバトルに!

⬆キャプテンとバトルになるが、ふつうに倒せるので問題ないだろう。

⬇このふたりを助けたらB1Fに戻り、エンジンルームを目指そう。

ヒルダとシドを助けよう

エンジンにたいようのほのおを投げろ!

⬆こうすればエンジンを爆破して大戦艦を破壊することができる。破壊すると二度と入れないので、破壊まえにアイテムを取っておこう。

ねむりのけんは壁を抜けて取ろう!

1Fの中央部の階段から降りた先にある宝箱のある部屋は、一見鉄格子があって中に入れないように見える。じつは、宝箱の左の壁が通り抜けられるようになっているので、そこを通り抜けて中へ入り、ねむりのけんを入手しよう。

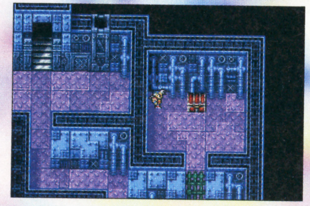

⬆正面の鉄格子は絶対に開けることはできない。壁を通り抜けて入ろう。

ヒルギガースに注意!

⬆大戦艦の中で出現するヒルギガースは、攻撃力と防御力が高いので注意。魔法を使ってす速く倒すのがいいだろう。

入手アイテム	
1F	600ギル
2F	ねむりのけん(マジシャン、ソルジャー、サージェントと戦闘)、くらやみのゆみ、とうぞくのこて、ハイポーション、ポーション
4F	トライデント、マインゴーシュ、アイスシールド(ヒルギガース、マジシャン、ソルジャーと戦闘)、きょじんのかぶと

ディスト城

飛竜の話を聞こう

ディスト城へは、パルムの町でレイラに話しかけて船に乗り、海賊を倒して船を入手することで行けるようになる。城に入ると子供がいるので話しかけて2Fへ行き、その母親の話を聞こう。2Fには飛竜もいるが、飛竜とは、ディストの洞窟でペンダントを入手しないと話せない。

⬅⬆城には飛竜と竜騎士の一族の生き残りの親子がいる。ディストの洞窟でペンダントを入手後、もう一度来よう。

入手アイテム	
1F	フェニックスのお、めぐすり、ユニコーンのつの、どくけし、じゅうじか、ウィングソード、きんのはり、けんじゃのちえ、せいじゃのこころ、とんかち、スタンのほん、カーズのほん、ストップのほん
2F	コテージ

ディストの洞窟

ひりゅうのたまごを命の泉で孵化させよう

B2Fでペンダントを入手したら、いったんディストの城へ戻って飛竜と話し、ひりゅうのたまごを入手しよう。洞窟のB5Fにある命の泉でひりゅうのたまごを使うと、のちに卵が孵って新たな飛竜が誕生するぞ。ちなみに、B3Fの南の橋は中央部が壊れていて渡るとB4Fに落下してしまうので注意しよう。

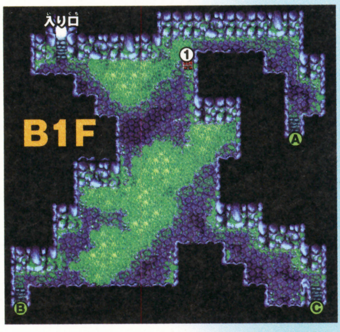

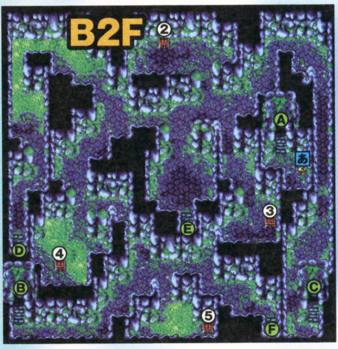

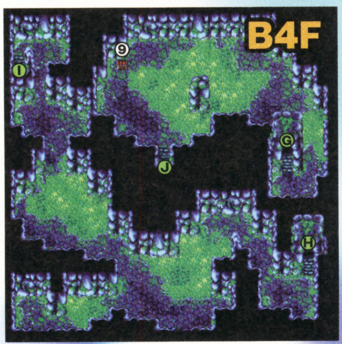

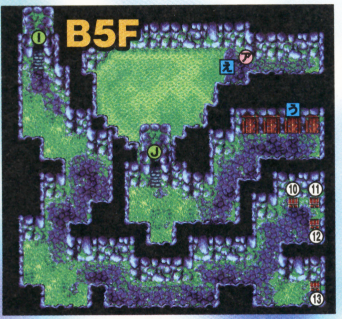

⬇最初の目的はこの亡骸を調べてペンダントを入手することだ。

⬆命の泉にひりゅうのたまごを入れると、卵を孵すことができるのだ。

①230ギル　②ミスリルアーマー
③ミスリルのかぶと
④まじゅつのつえ(グリーンソウルと戦闘)
⑤エーテル　⑥ミスリルのこて
⑦ミスリルミラー　⑧ミスリルのたて
⑨りゅうさんのビン　⑩ほのおのゆみ
⑪けんじゃのちえ　⑫せいじゃのこころ
⑬ナイトのよろい(アダマンタイマイと戦闘)
あ ペンダントが入手できる竜騎士の亡骸
い 落とし穴　う 通り抜けるドア
え 命の泉　ア キマイラ

※Ⓐ～Ⓙは階段のつながりを示す

キマイラとバトル

命の泉の前にいるキマイラとの戦闘では、キマイラが1～4匹登場する。炎レベル7の攻撃をしてくるので、HPや防御力に自信がない場合は、炎に強いアイスシールドを装備させておくこと。攻撃する際は1体ずつ集中攻撃して倒そう。

⬆複数登場するが、1体ずつ狙いを定めて数を減らしていくように戦ったほうがいいだろう。

アルテアの町に戻ると……

ひりゅうのたまごを命の泉に沈めたら、事の成り行きをヒルダに伝えるためにアルテアの町の反乱軍のアジトへ戻ろう。そこでヒルダと話すと、ラミアクィーンとバトルになる。倒したあとは行方知れずになったヒルダを求めて闘技場へ向かうことになるぞ。

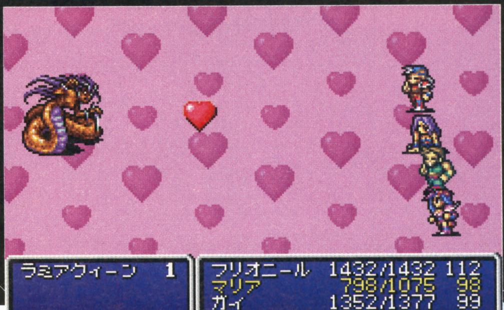

⬅ラミアクィーンは、魔法防御が高いので、武器で攻撃して倒そう。

はみだしおたより
ラー油はギョウザのたれに入れます。（北海道・ラー油）
●ギョウザは口の中に入れます。

ゲームボーイアドバンス

アクション / コミカル・パズル | 6月10日発売 / 価格4800円[税込] | 任天堂 / プレイ人数・1 | バックアップ機能つき | 容量128メガ / CERO全年齢対象

マリオvs.ドンキーコング
MARIO vs. DONKEY KONG

難関だらけのエキスパートをズバババーンと攻略!!

ゲームクリアー後に出現する、エキスパートモードはもう見たかな？ 途中でつまずいているキミのために、とくに難しいステージを攻略していくぞ。これで☆ゲットは確実だ！

エキスパートステージのルールをしっかり予習しよう！

ミニマリオを誘導せよ！

カギを持ったミニマリオを起こして、カギ穴まで導くことがエキスパートの目的。ミニマリオが敵やトラップに当たってしまった場合も、最初からやり直しになるので気をつけよう。

小さいだけに上りは苦手

⬇ミニマリオは、1ブロック分しかジャンプできないのだ。

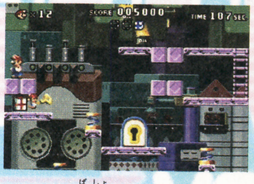

⬆こんな場所にあるプレゼントも、ミニマリオなら入手可能。

ミニマリオといっしょにゴール！

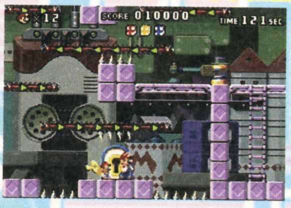

⬅ミニマリオをカギ穴まで誘導すればオーケー。

ハイスコアへの道 ワールド1+ オモチャこうじょう+

エキスパート最初の舞台は、ミニマリオが生産されるオモチャ工場だ。

ステージ 1-1+

カタカタヘイホーをかたづけろ

ミニマリオは敵を倒したり、上に乗ることができない。先回りしてカタカタヘイホーを倒そう。

マップ&攻略ルート

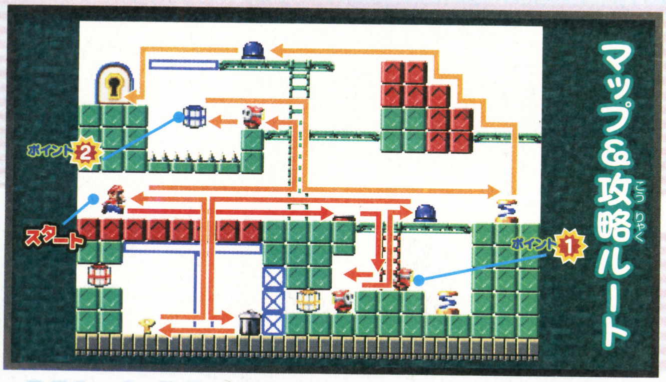

ポイント1

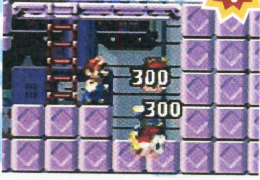

➡2体のカタカタヘイホーをぶつけて倒せ！

ポイント2

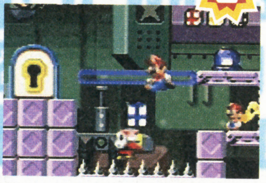

➡青いプレゼントだけは、マリオがゲット。

ステージ 1-6+

マップ&攻略ルート

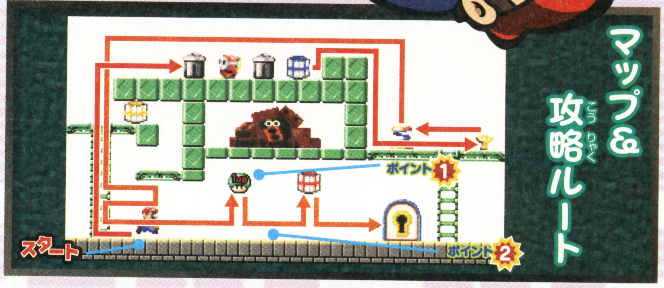

ミニマリオをかばいつつ進め

このステージではブロックンが登場。逆立ちしながら慎重に進み、ブロックが落ちてきたらミニマリオに重なるように移動しよう。置いてけぼりは厳禁だぞ！

ポイント1

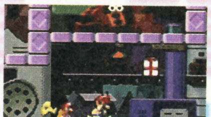

⬅1UP＆プレゼントは必ず入手。

ポイント2

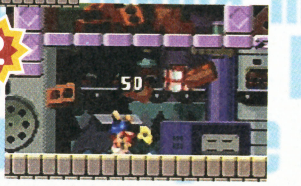

➡ブロックをはじいてミニマリオを守るのだ。

はみだしおたより
"マイケル"って、知ってますか？（大阪府・ドラさん）
●ジョーダン？ ムーア？ J・フォックス？ オーウェン？ ……ひょっとして、富岡？

©2004 Developed by Nintendo Software Technology Corporation

ハイスコアへの道 ワールド2+ ドンキージャングル+

うっそうとした密林では、かみつきワニやラムラムが待ち受けてるぞ！

ステージ 2-5+

木の実でゴッチーン！

かみつきワニを倒すには、木の実をぶつけるしかない。真下にいるときに、木の実を落としてやろう。

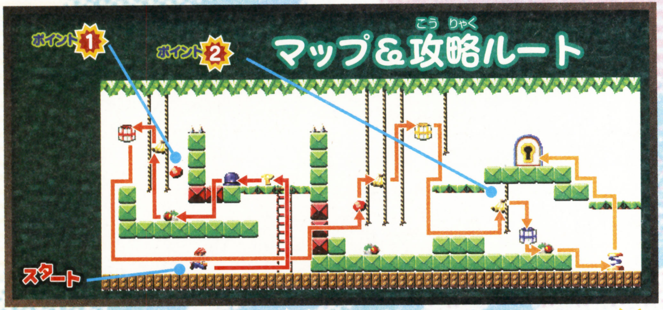

ポイント1

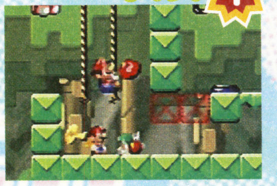

➡木の実を落とすタイミングがポイントだ。

ポイント2

➡後半ではロープをつかむと同時に落とせ！

ステージ 2-6+

ラムラムを利用しながら

ラムラムを持ち上げたまま、最上部まで進んでいこう。扉直前の針の床で、ラムラムを足場に使うのだ。

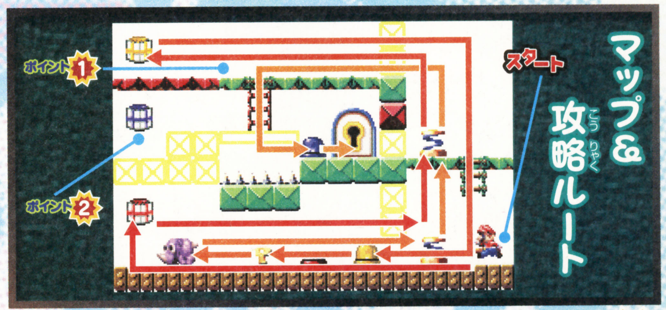

ポイント1

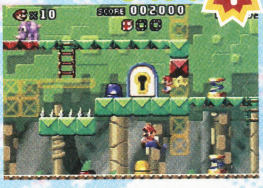

➡ラムラムがここまで進んできたらスイッチを押す。

ポイント2

➡青いプレゼントはミニマリオにゲットさせよう。

ハイスコアへの道 ワールド3+ ファイヤーマウンテン+

ジャングルを抜けて、燃えさかる火山に到着。マリオは暑くないのかな？

ステージ 3-4+

ポイント1

⬆プレゼントを入手したらふたたび閉じこめよう。

ポイント2

⬆ミニマリオがここまで進んだら、あとは戻るだけ。

ミニマリオを閉じこめるにはタイミングが命！

青いスイッチを押して、マップの右側にミニマリオを閉じこめておく。この方法に気づけばクリアーは近い。赤いスイッチを押したあとは、す速くロープを降りてマップ左下で待機だ。

ステージ 3-5+

ポイント1

⬆逆立ちハイジャンプかハイジャンプでタルを取りにいこう。このタルを……。

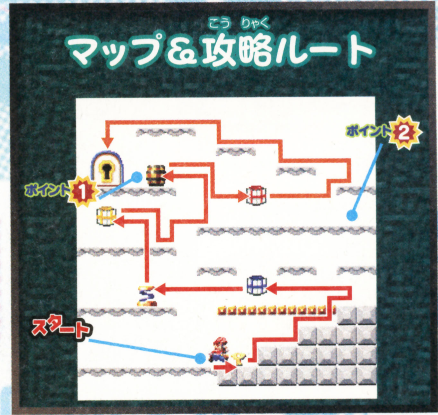

ポイント2

⬆この位置に置けば準備完了。あとは、階段状の足場をジャンプで上るだけだ。

あと戻りできない灼熱のマグマステージ

時間が経つにつれて、マグマが少しずつせり上がってくる。炎の海から逃げるためには、いちどのミスも許されないぞ。ミニマリオの動きに注意を払いつつ、スピーディーにカギ穴を目指すのだ。

はみだしおたより

編集部のみなさんは世界の中心で何を叫びますか？（神奈川県・小野寺竜也）●「彼女がほしいっ！」とか、その程度です。

私の部屋は清水宏次郎さんでいっぱい。音楽も心も身体も宏次郎さんひと筋！（東京都・清水宏次郎さんの大ファン）
●観てるとは思うけど、『ビー・バップ・ハイスクール』はお薦めです。

ハイスコアへの道 ワールド4+ おばけやしき+

屋敷内はオバケだらけ。しつこく追いかけてくるテレサには要注意だ！

ゆーれいヘイホーを階段に

スイッチを押してゆーれいヘイホーをブロックに。それを足場にゴールを目指そう。

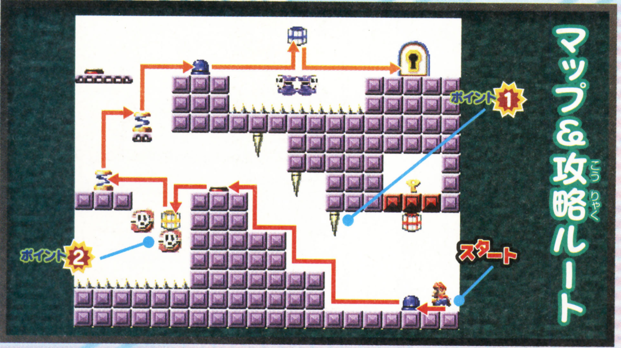

マップ&攻略ルート

ポイント1

➡スパイクは時間が経つと消える。急いで先へ進め！

ポイント2

⬅階段状に並んだ瞬間を逃さず、スイッチを押そう。

スイッチの押し順がカギ！

スイッチを切り替えてゆーれいヘイホーを操り、ミニマリオの進路を開いていこう。

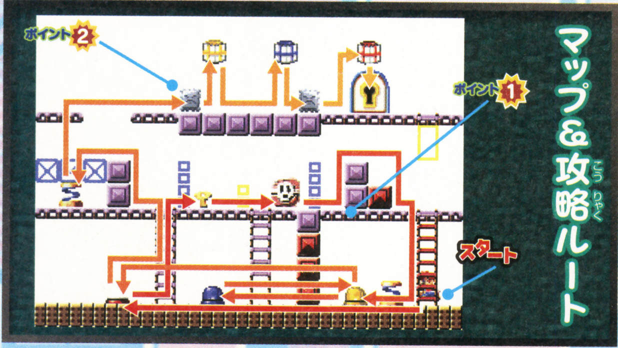

マップ&攻略ルート

ポイント1

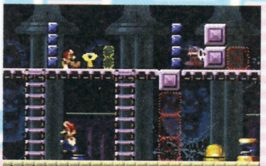

⬅スイッチを押して、ゆーれいヘイホーを閉じこめる。

ポイント2

➡コトンの動きは規則的。見極めてカギ穴を目指そう。

ハイスコアへの道 ワールド5+ しんぴのもり+

エキスパートも終盤戦。やっかいな敵や仕掛けが続々と登場するぞ！

たね攻撃はしゃがんで回避

たねパックンが吐き出す、たねがクセもの。しゃがんで回避できるけど、ジャンプ中は無防備状態なので注意しよう。

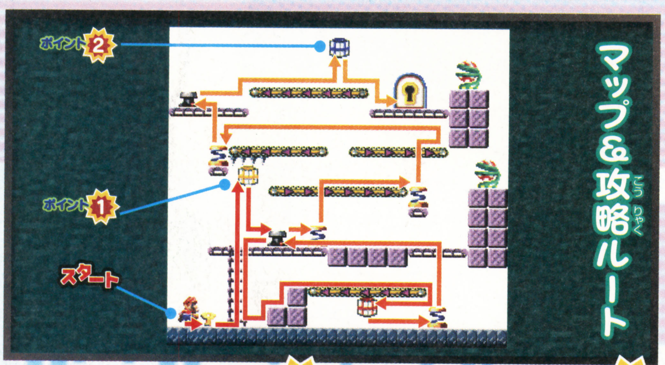

マップ&攻略ルート

ポイント1

➡逆立ちハイジャンプでプレゼントを入手。

ポイント2

➡ゴールするまで、気を抜いちゃダメだぞ！

カタカタヤリホーはミニマリオに興味なし？

カタカタヤリホーは、踏みつけることができないイヤな敵。マリオを見ると追いかけてくるけれど、ミニマリオにはまったく反応しないぞ。

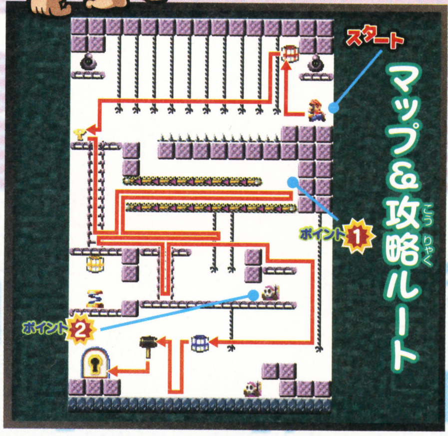

マップ&攻略ルート

⬇ベルトコンベヤに乗ってミニマリオを誘導だ。

ポイント1

ポイント2

⬆カタカタヤリホーを左側へおびき寄せよう。

ハイスコアへの道 ワールド6＋ トワイライトシティ＋

ドンキーコングとの対決は目前。気合とテクニックで乗り切ろう！

ステージ6-4＋

しゃがんで耐えて突破せよ

最上段の赤いカラーレーザーは、しゃがんで回避。小さいミニマリオは、そのまま通りぬけられるぞ。

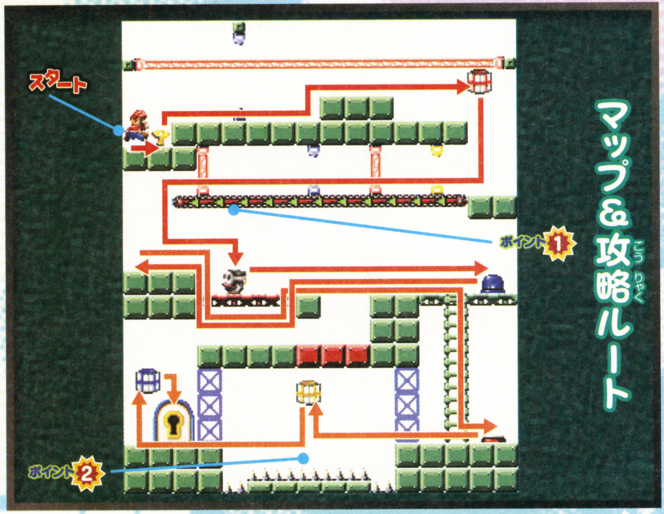

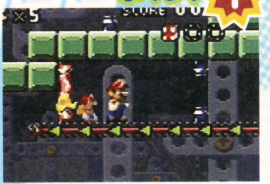
ポイント1
➡その場で耐えてレーザーをよけるのだ。

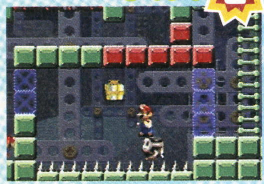
ポイント2
➡カタカタスパナヘイホーを足場にしよう。

ステージ6-6＋

バケツを運んでミニマリオの進路を確保しよう

段差が多いマップなので、バケツでミニマリオの足場を作ってあげよう。ゴール近くにある黄色と青のプレゼントは、ミニマリオの誘導を終えたあと、まとめてゲットしてもいいぞ。

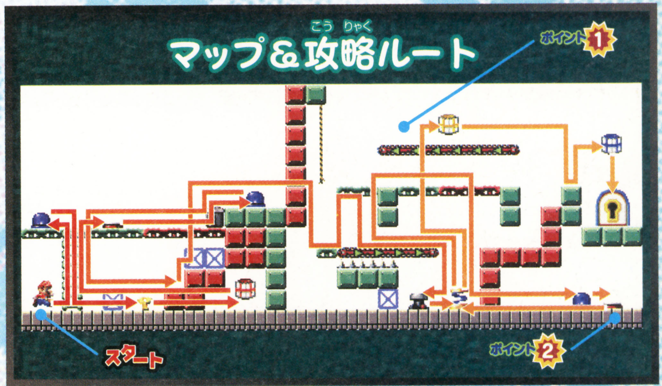

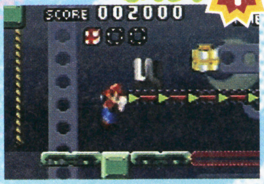
ポイント1
➡ベルトコンベヤにバケツを乗せたら……。

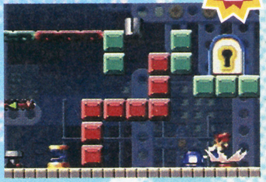
ポイント2
➡急いで赤いスイッチを押しにいこう！

早耳情報局 エキスパートに続く隠しモード"チャレンジ"を見たか？

☆をゲットすればするほどステージも増える！

もっと難しいステージに挑戦したいと願う、腕自慢のキミにビッグニュース！　エキスパートクリアー後、ファイルセレクト画面を見てみよう。なんと、超難関モード"チャレンジ"が追加されているのだ。このモードでの目的は、カギを入手してゴールを目指すこと。これまでと違い、ハイスコアが存在しないので、くり返しプレイして記録を更新していくことになるぞ。もちろん、難易度もハンパじゃない。キミは全ステージを攻略できるかな？

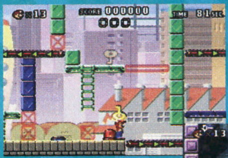
⬅制限時間内にカギを入手して、ゴールにたどり着くことが目的。

➡究極モードだけに、悩むこともしばしば。何度も挑戦しよう!!

全モード制覇を目指そうぜ！

エキスパートをクリアー！

⬆最後の敵はドンキーコングが操るロボット。7回攻撃すれば倒すことができるぞ。

究極の隠しモードが……

⬆ファイルセレクト画面に"チャレンジ"が出現！　う〜ん、腕が鳴りまくるね。

こんなにステージ数が増えました!!

⬅これまでのモードで☆を取れば取るほど、ステージ数が増えていくのだ。

はみだしおたより

好きな人がいます。でも、私エロくてさぁ……(女です)。(秋田県・めちゃ×2青春!!)

●女がエロくて何がいけない！……とはいうものの、ま、ほどほどにね。

ゲームボーイ アドバンス

アクション	7月15日発売	任天堂	バックアップ機能つき	容量・128メガ
アニメ	価格4800円[税込]	プレイ人数・1	通信ケーブル対応	1カートリッジプレイ対応
			ワイアレスアダプタ対応	CERO全年齢対象

とっとこハム太郎 ハムハムスポーツ

第1回ハムハムスポーツ大会 1日目～3日目を攻略するのだ

待ちに待ったハムハムスポーツ大会がついにスタート! というわけで、今回は3日目までの全7種目を一気に攻略するぞ!

1日目 100hmそう

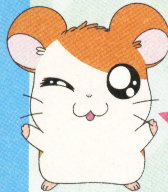

Aボタンを押すタイミングをだんだん速くするのだ!!

最初の種目は“100メートルそう”ならぬ、“100ハムメートルそう”だ。スタートからゴールまでの速さを競う単純な競技だけど、Aボタンをただ速く押してもダメ。ボタンを押すタイミングがポイントとなるぞ。

ハム太郎の下にあるメーターの赤い部分にカーソルがきたときに、Aボタンを押そう。タイミングよく押していくと、カーソルの動きがだんだん速くなるので、タイミングを体で覚えることが勝利への早道だ!

スタート

⬇スタートも肝心! スタートの合図と同時にAボタンを押せば出遅れないぞ。

⬆メーターの赤い位置でAボタンを押すとハム太郎の上に☆が出て、スピードがグンとアップするぞ。

目指せ!ワールドレコード!!

ワールドレコードを狙うなら、メーターの赤いところでAボタンを押す“ダッシュ”を何度も成功させることが重要となるぞ。タイミングを覚えてしまえばあまり難しくないハズ。

⬇ゴール直前ではBボタンを押して“胸だし”をすること。あまり速すぎてもダメ。少し手前を狙おう。

ゴール!!

チェック! ひまわりのタネがこんなところに!!

今作ではハム太郎たちの大好物の“ひまわりのタネ”を使って、テレビ番組『ハムスタショッピング』で売られている、きぐるみを買うことができるのだ。タネは各競技をクリアーするとごほうびとしてもらえるほかに、いろんな場所に落ちているぞ。また、ただ落ちているだけでなく、バナナの皮や空き缶などにも隠されている。フィールド上をくまなく捜してタネを集めていこう!

➡バナナの皮で転ぶと、中からタネが出てきた。

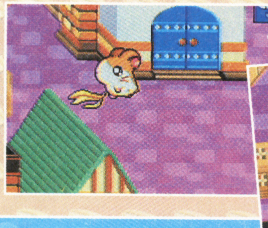

バナナの皮を見つけたら転んでみよう!

チェック! 難しいな……と思ったら

シンプルな競技なのに、何度やってもうまくいかない!! なんてこともあるよね? そんなときは、思い切って競技の“なんいど”を変えてみよう。もらえるタネの量が減ってしまうけど、クリアーしやすくなるぞ。

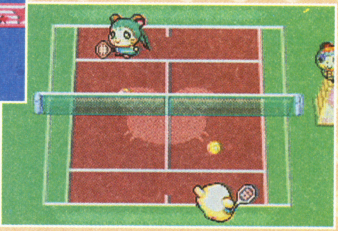

⬆➡競技の“なんいど”は、最初ふつうになっている。プレイしてみて難しいと感じたら、やさしいに変更してしまおう。だいぶ簡単になるぞ。

はみだしおたより

プッチンプリンがあるなら、プッチンヨーグルトがあってもいいと思います。(広島県・ババババ)

●プッチンドロ～ヨーグルトになっちゃうよ!

©2004 Nintendo Characters & Basic Concept:©河井リツ子/小学館・SMDE・テレビ東京
Characters from Movies:©とっとこ8686プロジェクト 2001-2003

2日目 ふつかめ

1種目 テニスよせん

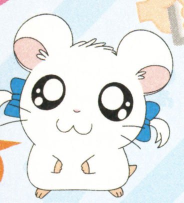

相手を左右にゆさぶるのがコツでちゅわ

2日目は"テニスよせん"からスタート。これは本物のテニスのルールと同じだから、テニスをやったことがないという人は、"そうさせつめい"をじっくり読んでルールを勉強しておこう。試合で押さえるべきポイントは下の3つ。ムリをせず、相手のスキをつくようにボールを打ち返していけば、絶対に勝てるはずだ。

ポイント1 サーブはムリしないこと!

サーブのときはムリにコートの隅を狙ったりせず、自分が打ちやすいところに打てばオーケー。ダブルフォールトに気をつけよう!

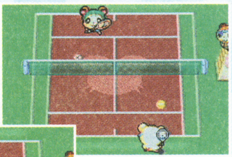

➡ボールを打つタイミングは、速すぎず遅すぎずが基本。

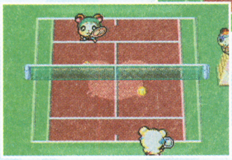

⬅✚ボタンを使わずにサーブを打っても大丈夫だぞ。

ポイント2 コートの隅を狙おう!

相手からのボールを打ち返すときは、できるだけコートの隅を狙うといいぞ。ただし、茶色いコートの外には打たないように注意。

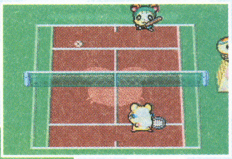

➡茶色いコートの隅にカーソルを移動させて……。

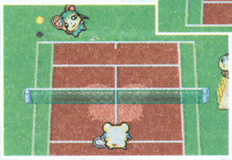

⬅ボールを打ち返す! これで相手のミスを誘えるのだ。

ポイント3 相手の反対側を狙おう!

ボールを打ち返すとき、相手の反対側を狙うのもポイント(相手が右にいるときは左だぞ)。これも相手のミスを誘う方法のひとつだ。

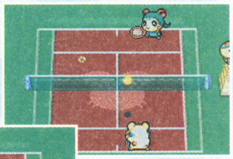

➡相手がコートの右側にいたら、左側を狙って打とう。

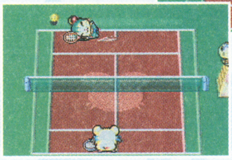

⬅すると、相手はボールに追いつけなくなるのだ。

2日目 ふつかめ

2種目 ハンマーなげ

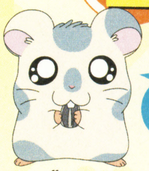

どれだけ勢いをつけられるかが勝負ですぅー

"ハンマーなげ"は、ハンマーを回す勢いをどこまでつけられるかがポイント。ゲージの始まりから終わりまで、できるだけ長いあいだAボタンを押しておくのがコツなのだ。

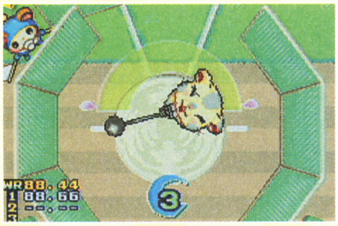

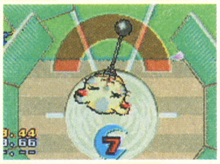

⬅⬆回転が速くてもゲージの外でボタンを押さないように!

目指せ! ワールドレコード!!

ハンマーの回転がだんだん速くなるので、ボタンを押してから放すまでのタイミングを少しずつ速めていくのがポイントだぞ。

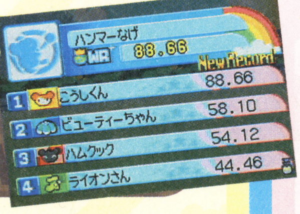

2日目 ふつかめ

3種目 とびこみ

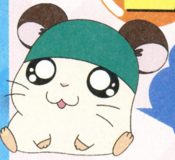

最後の同時押しがポイントだぞー

"とびこみ"は、とにかく反射神経がクリアーの鍵。出てくるボタンの指示をできるだけ速く、間違えないように押していくのが最大の攻略法なのだ。あとは最後の同時押しで失敗しないことも大切だぞ。

⬇出てくる指示を間違えないようにボタンを押すのだ。

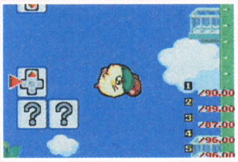

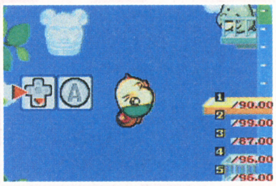

➡最後の同時押しに失敗すると、着水に失敗してしまうので注意しよう。

目指せ! ワールドレコード!!

ワールドレコードを狙うには、正確に、そしてできるだけ速くボタンを押していくことがポイントだ。一度のミスも許されない。

はみだしおたより

マリオは昔、悪役になったことがある。(山形県・リンクのいとこ) ●13ほえ～。

はみだしおたより
『伝説のスタフィー3』だって！　お兄ちゃん。絶対ゲットしなきゃなぁ。（埼玉県・スタピー）
●そやな！　ゲットしたってや～。もうかりまっか！（ニセ関西人）

3日目（みっかめ） 1種目 ビーチバレーよせん

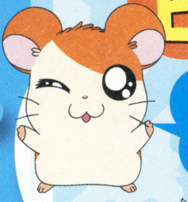

“ビーチバレー”は、攻撃（アタック）と防御（ブロック）をうまく使い分けることがポイント。あとは、できるだけ相手がいない場所を狙ってボールを打ち返すことを心掛けておけば負けることはないはずだ。

⬇➡ボールが高く上がったら、タイミングよくジャンプしてアタックだ！

アタックは相手のいないところへ！

相手のアタックはブロックで返そう！

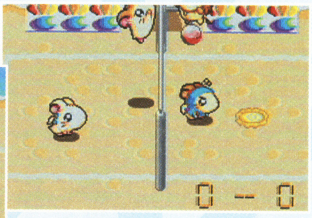

⬅⬆ネットの近くでジャンプすれば、相手のアタックをブロックできるぞ。

3日目（みっかめ） 2種目 ハードル

走るスピードが遅い前半はハードルのぎりぎりで、スピードが上がってくる後半は、少し手前でジャンプするようにすると速くゴールできるぞ。飛び越えたあとにAボタンを押して加速することも忘れずに。

目指せ！ワールドレコード!!
ポイントはす速いスタート、跳んでいる距離をできるだけ短くすること、着地後のAボタンダッシュの3つ。ミスなく走りきることができれば、確実にワールドレコードを狙えるぞ。

後半は早めにジャンプ！

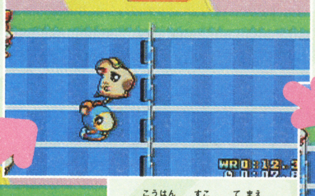

前半はギリギリでジャンプ！

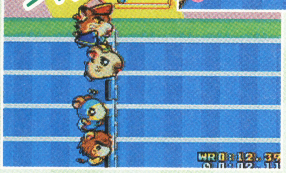

⬆後半は少し手前からジャンプしよう。

⬅スピードが遅い前半はぎりぎりで飛ぶ。

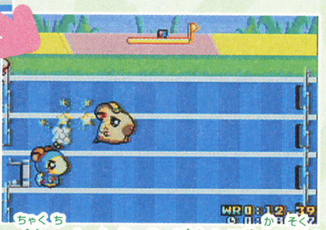

⬅着地と同時にAボタンを押して、さらに加速！

着地したらAボタンで加速しよう！

3日目（みっかめ） 3種目 ばじゅつ

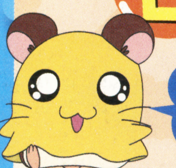

3日目最後の種目となる“ばじゅつ”。この競技は、とにかくコースを覚え、スピードを落とす場所を頭に入れておくことが大切。あとはうまくコースの真ん中を走れるようにライン取りをすれば、クリアーはそれほど難しくはないはずだぞ。とくに下に挙げた4ヵ所はミスをしやすいから、よ～く覚えておこう。

➡コースの少し上を走るとうまくいくよ。

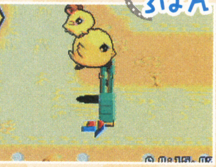

➡池を越えるので勢いをつけておこう。

➡速度が上がると曲がりきれなくなるぞ。

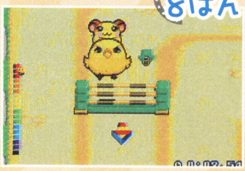

➡ここから11ばんまではスピードが命だ。

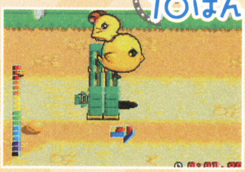

GAME BOY ADVANCE 専用
アドバンスムービー
Licensed by NINTENDO
GBA GBA・SP 対応
©Nintendo・Creatures・GAME FREAK・TV Tokyo・ShoPro・JR Kikaku
©Pokémon ©1998 ピカチュウプロジェクト
※パッケージ等予告なく仕様が変更になる場合がございます。
※画面部分はイメージです。
GBAで"ポケモン"アニメを楽しもう!
好評発売中
劇場版ポケットモンスター
「ピカチュウのなつやすみ」
アドバンスアダプタ付き スペシャルパック 価格 ¥4,980(税込)
アドバンスカード単体(別売りのアドバンスアダプタが必要です) 価格¥2,499(税込)
■ 32MB アドバンスカード1枚 + アドバンスアダプタ1個
■ モノラル ■ カラー ■ 収録時間:約30分(本編23分 + 映像特典)
映像特典 劇場版ポケットモンスター アドバンスジェネレーション「裂空の訪問者 デオキシス」劇場予告編 劇場版ポケットモンスター「ミュウツーの逆襲」劇場予告編
初回限定版を買うと付いてくる!
最強シール烈伝「デオキシス」ノーマルフォルム
金色の初回限定版シールがはってある商品を買うと、お店では売っていない、オリジナル最強シール烈伝「デオキシス(ノーマルフォルム)」が商品の中に入ってるぞ! このめずらしいシールをゲットして友達をビックリさせよう!
● 初回版限定特典「最強シール烈伝」シールは非売品となります。 ● 特典シールの同梱は初回限定版のみとなります。
©Nintendo・Creatures・GAME FREAK・TV Tokyo・ShoPro・JR Kikaku
©Pokémon ©2004 ピカチュウプロジェクト
初回版限定特典 最強シール烈伝 デオキシス ノーマルフォルム 付き
目印はこのシール
最強シール烈伝
GAMEBOY・GAMEBOY ADVANCE・GBA・ADVANCE・アドバンスは任天堂の登録商標です。
日本商標登録 第2294769号、第4470747号、第4397318号、第4524984号、第4684806号
SmartMedia-IDは東芝の商標です。
▼▼▼ リリース等、最新情報はコチラまで
【am3 HP】http://www.am3.jp
販売・発売元 / 株式会社 am3(エーエムスリー)
〒105-0022 東京都港区海岸2-6-31 日建ビル7F
Tel:03-5418-6382 Email:support@am3.jp
am3 Global Yet Small
劇場版 ポケットモンスター アドバンスジェネレーション
宇宙からやってきたポケモン!?
裂空の訪問者 デオキシス
全国東宝系劇場にて大ヒット上映中
テレビ東京系列にて絶賛放送中 http://www.pokemon2004.jp
©Nintendo・Creatures・GAME FREAK・TV Tokyo・ShoPro・JR Kikaku
©Pokémon ©2004 ピカチュウプロジェクト

ゲームのウラワザは ボクタチに おまかせ ！

裏ワザ探偵団

やぁ諸君、我らが探偵団へようこそ。今月も新作ゲームの裏ワザ情報を一気にお教えしよう。キミのゲームライフを豊かにするワザの数々を楽しんでほしい。合い言葉は“これで一発解決”だっ！

ニンテンドーゲームキューブ

ドンキーコンガ2 ヒットソングパレード　　任天堂

前作『ドンキーコンガ』のデータがあれば……

京都府　さおりん

図書券　2000円分進呈

前作『ドンキーコンガ』のセーブデータを持っている人に耳より情報を報告！　前作『ドンキーコンガ』のセーブデータが入っているメモリーカードに、『2』のセーブデータを作ってみよう。すると、『ドンキーコンガ』の楽器店で買っていた音色が『2』でも使えるようになるぞ!!

『ドンキーコンガ』で

⬅こちら前作の楽器店。まずは、ここで音色を買っていることが条件だぞ。

音色を買っておくと……

⬅前作と『2』、両方のセーブデータがひとつのメモリーカード内にあると、このとおり！　前作の音色が『2』でも使えるのだ。

『2』でもその音色が使える！

おまけ情報！

チップを貯めるならこの曲がおススメ！

早くチップを貯めたい！　という人には“ラッキーチャチャチャ！”のハードモードがおススメ。音符数が多いわりには難易度が比較的低く、楽に稼げるのだ。

⬅うまくなれば、1回につき600枚以上獲得できるぞ。

➡たくさん稼いで、エキスパートの楽譜を買い占めよう！

ゲームボーイアドバンス

金色のガッシュベル!! 魔界のブックマーク　　バンプレスト

隠しキャラクター“ゾフィス”を倒してレアしおりをゲット!!

編集部情報

『金色のガッシュベル!! 魔界のブックマーク』に、隠しキャラクター、ゾフィスが存在することが発覚！　シナリオクリアー後に“ロードのしおり”をもらったら、ホーバークキャッスルの三階～本丸に行こう。奥の通路を進むとゾフィスが出現、バトルがスタートするぞ。これに勝つとレアしおりを入手できるのだ！

⬅⬇シナリオクリアー後に、ホーバークキャッスルへ。写真の通路を進むと、ゾフィスが現れるぞ。

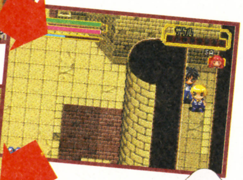

ゾフィス登場！

⬆バトルに勝つと、ゾフィスは逃げてしまうが……。

⬆➡通常の戦闘では手に入らないレアしおりをゲット！

勝ったときの操作キャラクターによって獲得できるしおりが変化する！

操作キャラクター	獲得できるしおり
ガッシュ組	電撃の証のしおり
ティオ組	聖母の証のしおり
キャンチョメ組	変化の証のしおり

©2003 Nintendo ©2003 NAMCO Ⓟ2003 U's BMB Entertainment Corp. / Nintendo manufactured by U's BMB Entertainment Corp. ©2004 Nintendo ©2004 NAMCO Ⓟ2004 U's BMB Entertainment Corp. / Nintendo
©雷句 誠/小学館・フジテレビ・東映アニメーション ©BANDAI ©サンライズ ©サンライズインタラクティブ ©2002 原ゆたか／ポプラ社・ZE・メ～テレ・東急エージェンシー ©BANDAI

新世紀GPX サイバーフォーミュラ Road To The EVOLUTION　サンライズインタラクティブ

こ〜んなトコロに、あ〜んな看板が！

編集部情報

『新世紀GPX サイバーフォーミュラ Road To The EVOLUTION』に、驚きの物体(!?)を発見したとの情報を入手！　さっそく調査したところ、湾岸特設サーキットの終盤にあるヘアピンカーブの直前に、ある見慣れたロゴをあしらった看板が……？　そう、本誌のロゴ入り看板が建っているのだ。たまにはスピードを落として、じっくりと見てみよう！

コース名：湾岸特設サーキット

ここに注目！

⬅⬇フリーランモードなどで、湾岸特設サーキットを選んでみよう!!

⬆➡終盤のヘアピンカーブ直前のストレート脇に、本誌のロゴ入り看板が！

なんと本誌の看板を発見！

かいけつゾロリとまほうのゆうえんち お姫さまをすくえ！　バンダイ

あのお姫さまに会える!!

北海道　阿部っち　図書券　1000円分進呈

数々のアトラクションを楽しめる本作に、思わずニヤリとしてしまう隠し情報を発見！　すべてのアトラクションをプレイしてエンディングをむかえるとき、スタンプを満タン状態にしておこう。すると、『ゾロリ』ファンにはおなじみの、あのお姫さまが出現するぞ。

⬅スタンプ9千999コ！　この状態でエンディングをむかえると……。

⬅ファンにはおなじみの、あのお姫さまが登場するぞ！　その姿は、自分の目で確かめよう！

レジェンド オブ ゴルファー　任天堂

コンセントレーション増減の秘密を解明！

編集部情報

低くなるとインパクトゾーンが狭くなってしまうコンセントレーション値。ここでは、コンセントレーション値が増減する条件を伝授するぞ。

➡条件をよくみて、注意深くショットを！

コンセントレーション増減条件

- ●インパクト決定時、ジャストインパクトを出す……＋1
- ●スーパーショットを出す……＋5
- ●10メートル以上のロングパットを入れる（スーパーショット以外）……＋2
- ●インパクト決定時、セーフエリアでインパクトする……−1
- ●インパクト決定時、ミスする……−2
- ●1メートル以内のパットを外す……−1

やり込みグランプリ2004 大募集中!!

「大作RPGを低レベルでクリアー」、「高難度アクションゲームをノーミスクリアー」などなど、ゲームの超絶プレイを大募集する"やり込みグランプリ2004"。誰にもマネできないスーパープレイをビデオに撮って、右のあて先まで送ろう！　優秀作品に選ばれた人には、全国の有名百貨店などで使える商品券を贈呈するぞ。

やり込みプレイ録画法!!

〒154-8528
(株)エンターブレインファミ通キューブ編集部
「やり込みグランプリ」係まで

裏ワザ募集の告知

裏ワザ探偵団では、はがきまたはeメールでの応募を随時募集中！　裏ワザが採用されると、図書カードがもらえるぞ！

はがき、eメールを書くにあたっての諸注意

① 裏ワザの内容とそのゲームタイトル、機種を書く。
② 裏ワザの内容はできるだけ詳しく書くこと。
③ きみの郵便番号、住所、氏名、電話番号をはっきりと書く。eメールの人は真心を込めて打つ。
④ あとはほかの人とネタがかぶらないよう、誰よりも早くポストに直行。キューブ+アドバンスの発売を楽しみに待つ。

①
ゲームボーイアドバンス
宮川さんのわくわくテニスR
隠しボール出現!!

②
すごい技を一発解決したので早速応募します。ウインブルドンステージでライバルが勝っている時にL、Rボタンを交互に連打します。うまくいくと、急に画面が真っ暗になって、隠しボールである『水球』が出現します！　これを使うと、絶対にサービスエースが決まるので楽に勝負を進めることができます。どうしても相手に勝てない人にオススメ。ちなみに相手が女子の場合は効きませんでした。

③
住所　〒XXX-YYYY　東京都
氏名　幸田　美香（ペンネーム・ハッピーベリー）
電話番号　ひみつ

誰よりも早く、こっそり応募せよ!

〒154-8528
(株)エンターブレイン　ファミ通キューブ編集部　「裏ワザ○○○(ゲーム名)」係
eメールアドレスは　famitsu-cube@ml.enterbrain.co.jp

光の軍勢とルーンファウスト軍の主要キャラクターを一挙に大公開！

主人公マックスとガーディアナ国の騎士たちが中心となって結成された光の軍勢に加わるメンバーと、それに敵対するルーンファウスト軍の主要人物を紹介していくぞ。

どのキャラクターを使うかはキミしだい！

⬆冒険を進めるとドンドン仲間が増えていく。誰を使うかよく考えよう！

◆ゲームボーイアドバンス ◆8月5日発売予定 ◆価格5040円[税込] ◆セガ

光の軍勢に加わる仲間たち

光の軍勢に参加する仲間たち30人のイラストとプロフィールを一気に大公開だ！

記憶を失った主人公 マックス

種族：人間
職業：剣士
転職後：英雄

⬅ガーディアナの海岸に流れ着いた記憶喪失の主人公。光の軍勢のリーダーとなる。

まだまだ現役の老兵 ゴート

種族：ドワーフ
職業：戦士
転職後：魔戦士

⬆隠居生活を送っていたが再び戦場へ。

カードを操る謎の男 キョウカQ

種族：？
職業：カード使い
転職後：なし

⬆不思議な力を持っている謎のカード使いなのだ。

遺跡に眠る戦士 ズイカ

種族：インセクター
職業：アサシン
転職後：キラーマシーン

⬅遺跡で眠っていた戦士。ナーシャとともに旅をする。

ルーンファウスト皇帝の娘 ナーシャ

種族：人間
職業：シャーマン
転職後：セイント

⬆皇帝ラムラドゥの娘。ダークソルに命を狙われ祖国を離れて光の軍勢へ合流する。

お仕え魔道士 タオ

種族：エルフ
職業：魔道士
転職後：大魔道

⬅元アンリの侍女だが、修行を積んで魔道士に。

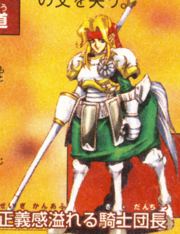

正義感溢れる騎士団長 メイ

⬇騎士団長バリオスの娘。最愛の父を失う。

種族：ケンタウロス
職業：騎士
転職後：パラディン

肉弾戦と回復が得意！ ゴング

種族：巨人族
職業：モンク
転職後：マスターモンク

⬅精神と肉体を鍛えるための旅を続ける修行僧。回復魔法が使える。

マックスを助けた修行僧 ロウ

種族：ホビット
職業：僧侶
転職後：大僧正

⬆海岸に流れ着いたマックスを助けて以来親友に。

国を愛する魔道王女 アンリ

種族：人間
職業：魔道士
転職後：大魔道

➡ガーディアナの王女。魔道士の国マナリナに留学している。

仲間を思いやる優しいコ チップ

種族：キャントール
職業：僧侶
転職後：大僧正

➡アルタローン城のお姫様つきの僧侶。

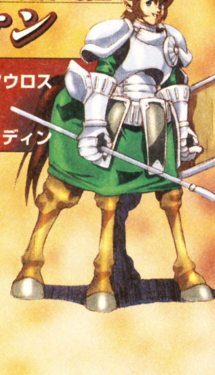

有望な見習い騎士 ケン

種族：ケンタウロス
職業：騎士
転職後：パラディン

➡騎士見習い。メイの弟分だがひそかにマックスを尊敬。

平和を愛する弓兵 ハンス

種族：エルフ
職業：アーチャー
転職後：ボウマスター

⬅弓の腕は一流だが、戦いを好まない性格の男。

©SEGA,2004 イラスト：玉木美孝

ルーンファウスト軍の主要人物

ダークソルによって悪の国へと変わったルーンファウストのメンバーを公開。

過去に傷を持つ騎士 アーサー
- 種族：ケンタウロス
- 職業：騎士
- 転職後：パラディン

↑高貴な家に生まれるが洗濯係に。

最強の魔法生物 ドミンゴ
- 種族：魔法生物
- 職業：魔法生物
- 転職後：なし

↑魔法国家マナリナの魔道士が創造した人工生命。

凄腕の傭兵 ペイル
- 種族：ケンタウロス
- 職業：騎士
- 転職後：パラディン

←ルーン大陸を渡り歩く雇われ騎士。

天才魔道士 アレフ
- 種族：フォックスリング
- 職業：魔道士
- 転職後：大魔道

➡古代人の国、プロンプトの賢者で最強魔道士。

大空を舞う戦士 バルバロイ
- 種族：鳥人
- 職業：鳥人
- 転職後：バードラー

↑数少ない鳥人族の生き残りでアモンの夫。空を飛んで攻撃できる。

最前線で戦う戦士 ラグ
- 種族：ドワーフ
- 職業：戦士
- 転職後：魔戦士

←ガーディアナ戦士団に所属する戦士。

泣き虫ドラゴン バリュウ
- 種族：神竜
- 職業：ドラゴン
- 転職後：ドラゴンロード

↑古代の神々に生み出された神竜の唯一の生き残りでちょっと弱虫。

僧術を極めた賢者 トーラス
- 種族：ホビット
- 職業：僧侶
- 転職後：大僧正

←プロンプトの賢者で、軍勢内最年長。

陽気なアサルトナイト ライル
- 種族：ケンタウロス亜種
- 職業：アサルトナイト
- 転職後：バスターナイト

↑ロバに近いケンタウロスの亜種。機械式弓矢を使う。

帝国を憎む王族の末裔 アーネスト
- 種族：ケンタウロス
- 職業：騎士
- 転職後：パラディン

➡ルーンファウストに復讐を誓う男。

酔いどれ騎士 バンガード
- 種族：ケンタウロス
- 職業：騎士
- 転職後：パラディン

↑誇り高いさすらいの用心棒だ。

森の精霊王 ザッパ
- 種族：ウルフリング
- 職業：ワーウルフ
- 転職後：ウルフバロン

↑獣人の国バストークの族長で森の精霊王として尊敬されている。

夫とともに戦う妻 アモン
- 種族：鳥人
- 職業：鳥人
- 転職後：バードラー

↑バルバロイの妻で夫とともに戦う。

古代人が生み出した機械兵 アダム
- 種族：機械人
- 職業：機械兵
- 転職後：機神

←はるか昔、古代人によって作られた機械兵士。

↓獣人の国に住む豪傑娘。

空を飛ぶジイサン!? コーキチ
- 種族：人間
- 職業：ウィングナイト
- 転職後：スカイロード

➡空を飛ぶ研究をして50年の、努力と根性の熱血ジイサン。

生まれながらの狩人 ディアーネ
- 種族：エルフ
- 職業：アーチャー
- 転職後：ボウマスター

ダントツの防御力 ガンツ
- 種族：アルマジロ?
- 職業：スチームナイト
- 転職後：スチームバロン

←防御力抜群のスチームスーツで戦う。

仮面の軍隊長 カイン

↑怪しい仮面をつけた謎の男。ダークソルの忠実な部下として戦う。

誇り高き武人 エリオット

↑大陸最強の武人。最近の軍の行動に疑問を持つ。

ルーンファウストを操る悪しき魔道士 ダークソル

←ルーンファウストに突如現れた謎の軍師で国の実権を握る。

美しき妖魔指揮官 ミシャエラ

↑魂の一部で作り出した人形を操る。

魔に見入られた悲しき王 ラムラドゥ

←評判の名君だったがダークソルに操られる。

PRESENTED BY SEGA®

Nintendo
ペラペラマリオが大活躍！
不思議な世界を大冒険！
WORLD 1-1
TIME 172
および NINTENDO GAMECUBE は任天堂の登録商標です。 ©2004 Nintendo Game developed by INTELLIGENT SYSTEMS

NINTENDO GAMECUBE
衝撃の1000体バトル！
フィールドやバトルなど、さまざまな場所でものすごい数の敵キャラが登場。なんとその数、約1000体！
まるで飛び出す絵本！？
登場キャラクタや乗り物はもちろん、すべてが紙のようにペラペラ！
そんな不思議な世界での大冒険は、本のように画面がめくれると橋が出現したり、楽しい演出がいっぱい。
イロイロ変身謎解きクリア！
マリオが紙ヒコーキや船に変身したりと、ペーパーマリオならではのアクションが満載。
多彩な変身アクションが、仕掛けや謎解きに大活躍！
ペーパーマリオRPG™
1人用
アクションRPG
メーカー希望小売価格
5,800円（税抜価格5,524円）
2004年7月22日(木)発売予定！
任天堂ホームページ　http://www.nintendo.co.jp/
任天堂株式会社　本社　〒601-8501　京都市南区上鳥羽鉾立町11番地1

ゲームキューブやアドバンスの新作ソフトを大紹介するページ!!

新作!スクープ47連発!!

うっほほーい!! いよいよ夏休み!! 何のゲームで遊ぼうか悩んでいるそこのキミ!! うらやましすぎるぞっ。なんて冗談は置いといて、このコーナーを読んで予定を立ててちょうだい。

続報! ゲームボーイ アドバンス

アクション	8月5日発売予定	任天堂	バックアップ機能つき	容量・128メガ
冒険・コミカル	価格4800円[税込]	プレイ人数・1〜4	通信ケーブル対応	1カートリッジプレイ対応
			GBAケーブル対応	CERO対象年齢・未定

伝説のスタフィー3

スタフィーとゆかいな仲間たちがオーグラを追ってまたまた大冒険!!

人気アクションゲーム最新作の続報をお届け。今回はスタフィーの妹スタピーのおてんばアクションと、新しいのりものやステージなどを大紹介!!

スタピーのおてんばアクションに大注目!!

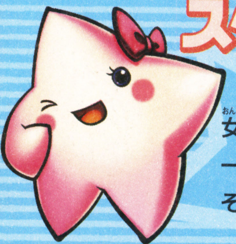

スタフィーの妹スタピーは関西弁を話す元気な女の子。自慢のおてんばアクションで、スタフィーとキョロスケの力になってくれるぞ。ここでは、そんなおてんばアクションをふたつ紹介だ!

おてんばアクション① ハイハイ

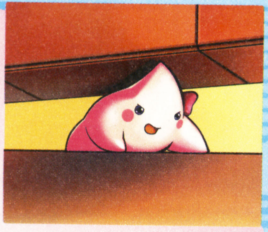

"ハイハイ"は、狭い場所をスイスイ進むためのアクションだ。スタフィーの"しゃがみすべり"と似ているね。女の子らしいキュートなアクションだけど、ハイハイだけに進むスピードは遅いかも!?

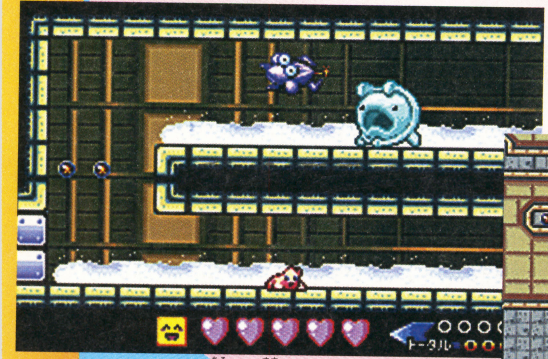

狭いところでもへっちゃらやで!

⬆➡ふつうに歩いて進めないような狭い場所は"ハイハイ"を使えば楽チン。うまく活用していこう。

おてんばアクション② かべじゃんぷ

"かべじゃんぷ"は壁を使ってさらに高くじゃんぷする、おてんばなスタピーならではのアクションだ。スタフィーの"だぶるじゃんぷ"もスゴイけど、"かべじゃんぷ"もカッコイイね!

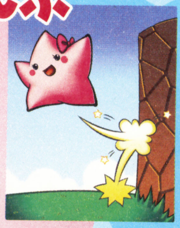

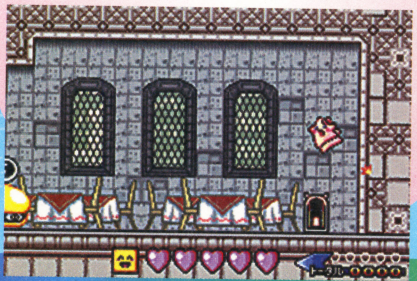

⬅壁を蹴ってさらに高くじゃんぷ! これでも女の子です。

ⓒ2004 Nintendo/TOSE

今回もゆかいな乗りものがたくさん登場!

今作も前作以上にゆかいなのりものがたくさん登場するぞ。これらののりものをうまく使えば、きっとスタフィーたちの心強い味方になってくれるはずだぞ。

パカラ

⬆なんと、今作ではお馬さんにも乗れちゃうのだ。うまく乗りこなしてさきへ急ごう!

せんすいかん

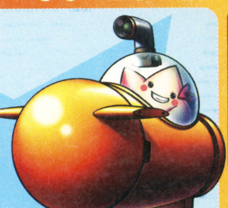

⬅ある場所に行くと、せんすいかんがあるぞ。

➡せんすいかんのミサイルで敵を攻撃することもできるのだ。

ホッピング

⬇これに乗れば"かべじゃんぷ"でも届かない高い場所へじゃんぷできるぞ。操作が難しそうだね!?

きぐるみ

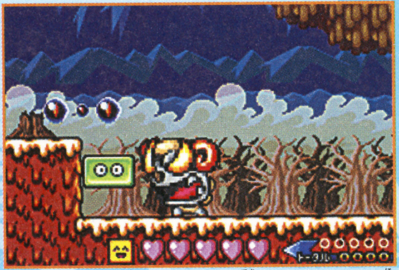

⬆きぐるみを着てトゲトゲの敵に「ガオーッ」と吠えると、なんと足場になっちゃうのだ。

がんばれスタフィー! いろいろなステージがスタフィーたちを待ち受ける!!

スタフィーたちを待ち受けるステージはどれも手強いものばかり。だけど、いろんな仲間からヒントをもらったり、みんなで協力しながら進めば、困難もクリアーできるはず。がんばれ、スタフィー!

滝の下から魚が!!

⬆滝登りをするスタフィー……と思ったら、滝の下から巨大魚が襲ってきたぞ!!

⬆雲の上のステージ。足場を踏み外すと地上に真っ逆さまだ。気をつけて進もう。

この手は何だろう!?

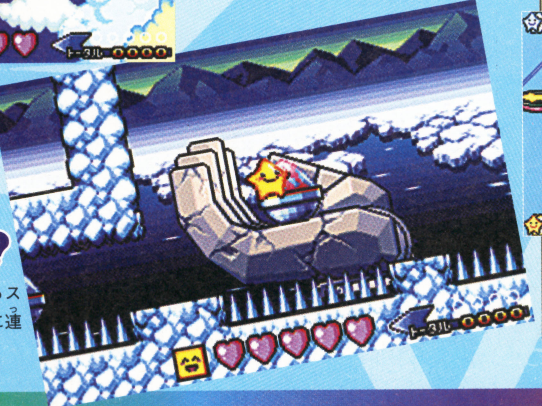

➡巨大な手に乗って運ばれるスタフィー。いったい、どこに連れて行かれるんだろう!?

オーグラよりもしっと強い敵がいた!?

今作にはオーグラよりも強い敵が登場するらしい。そいつはオーグラを使ってテンカイを征服するため、オーグラを逃がしてしまうのだ。さらなる強敵を倒し、テンカイに平和を取り戻そう!!

➡オーグラよりも強いって、どんな敵なんだろう!? 早く見てみたいね。

シリーズ初! 4人で遊べるミニゲームも盛りだくさん!!

『伝説のスタフィー3』には、1本のソフトで4人まで同時に対戦できるミニゲームがたくさ〜ん収録されているのだ。本編の息抜きに遊ぶもよし、友だちを集めてみんなでわいわい盛り上がるのもいいね!

クルクルトランポン

⬅ライバルに体当たりして、落とし合いっこ。トランポリンから落ちると負けになるぞ。

ヤリイカンキャッチ

➡ヤリイカさんが投げるアイテムを、ライバルと奪い合うミニゲーム。単純だけどアツくなれる!

はみだしおたより

水出しっぱなしや冷蔵庫開けっぱなしはするけど、ガス出しっぱなしはしないよね。（鹿児島県・水だしっぱなし）

●ガスはガスでも人間が出すガスなら、出しっぱでも問題なし! 臭いけど。

トイザらスクーポンは95ページ

続報！ ニンテンドー ゲームキューブ®

RPG	7月29日発売予定	カプコン	GBAケーブル対応	使用ブロック数・10
冒険・SF	価格6090円[税込]	プレイ人数・1	モデムアダプタ対応 ブロードバンドアダプタ対応	CERO全年齢対象

手強いボスキャラクターやアイテムゲット方法を大公開！

ROCKMAN X COMMAND MISSION™
ロックマンエックス コマンドミッション

今月はエックスたちの行く手を阻む手強いボスたちと、それらに対抗するための手段であるハイパーモードを紹介するぞ。さらに、アイテムを収集するためのオマケ要素についても公開するのだ！

仲間たちも続々登場！

アル
⬅元フォースメタル研究機関の中心的存在だった科学者。リベリオンに捕われてしまう。

ガウディル
➡戦闘の指揮に長けた、戦略タイプのレプリロイド。人望も厚いレジスタンスのリーダー。

ギガンティス各地でボスと対決！

冒険の舞台となるギガンティス。ここには、各エリアにボスが存在する。それらを倒すと1話クリアーとなり、つぎのストーリーが始まるといった感じでゲームが進んでいくのだ。最後の締めとして登場するだけあって、ほかの敵とは比べ物にならないほど強いボスたちを紹介！

エックスの前に立ちはだかるボスを倒せ！

⬆最初に戦うことになるボスが、このジャンゴーだ。す速い動きでエックスたちを翻弄するぞ。コイツを倒せば占拠されていたハンターベースを開放できるのだ。

非情かつズル賢い最悪の敵 ジャンゴー

⬆山猫型高機動レプリロイド。残忍な性格で鋭い爪を使ってどんなものでも切り裂く。

元軍人の荒くれ者 ホーンド

⬅元軍人という経歴を持つ、岩盤破壊専用のレプリロイド。凄まじいパワーがウリ。

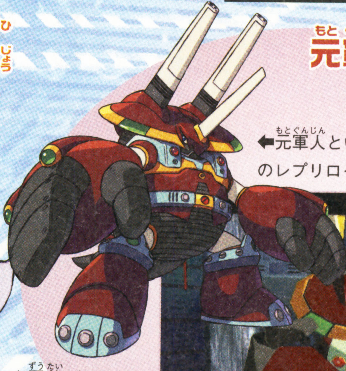

➡図体がでかく、手のつけられないほど凶暴なヤツだが、じつは口だけというウワサも!?

悪の知恵袋 Dr.サイケ

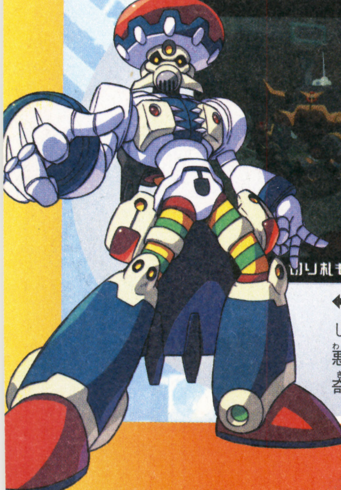

⬅⬆新世代レプリロイドを開発していた科学者。知能が高いが、悪賢くイヤなヤツ。見かけ同様、奇怪で予測できないタイプ。

空中戦が得意な紳士!? ジェントラー

⬇➡元政府軍の一員で、気品溢れる紳士的なレプリロイド。自由に空を飛べる翼を持つ。

3面魔人 エンシェンタス

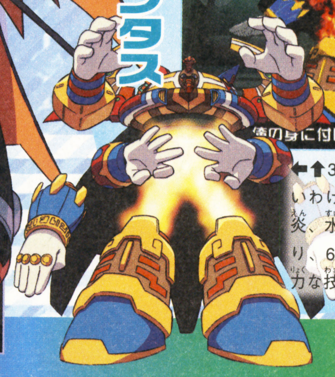

⬅⬆3面の頭部を使いわけてそれぞれ火炎、水流、稲妻を操り、6本の腕から強力な技をくり出す。

はみだしおたより
ちゃうちゃう、ちゃうちゃうちゃうんちゃう？ 通じるかなぁ。（大阪府・凸凹）
●ごめん、チャウチャウ語はちょっとわかんないや。

強力な敵にはハイパーモードで応戦せよ！

ハイパーモードを発動させると、すべての能力が一時的に上昇し、各キャラクターごとにさまざまな特殊効果を発揮する。ただし、使用ターン数が決められているので、ボス戦まで温存しておく必要があるぞ。

すべての能力が格段にアップ！

↑LE（ライフエネルギー）も上昇する。ハイパーモードが解除されるとLEは元に戻ってしまう。

ハイパーモード中でもアクショントリガーが可能!!

ブラックゼロ

↑ゼロに限らず、ハイパーモード中でもアクショントリガーを発動させることが可能。

Xファイア

↑エックスのハイパーモードはXファイアと呼ばれる。強力なアーマーを装着して、すべての能力がアップするぞ。

←使用ターン数が決められているので、強敵と遭遇したときにのみ使ったほうがいいだろう。

アイアンメイデン

↑シナモンはハイパーモードになると衣装も変化するのだ。

仲間にした敵を調査隊として派遣

冒険中に壊れている敵キャラクターを発見したらハンターベースに転送しよう。調査隊として各地に派遣できるようになるぞ。探索に成功すればお金であるゼニーやアイテムなどを持ち帰ってくるのだ。また、探索することで経験値が溜まるとレベルが上昇し能力がアップするぞ。

敵キャラクターを仲間にできる

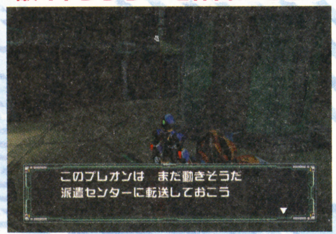

↑壊れているキャラクターを発見した。回収してハンターベースに転送すると、アイテム探索をさせることができるようになる。

オペレーターのナナと話そう

↑ハンターベースのオペレーター、ナナが派遣センターと連絡を取り、指示することで探索作業が可能となる。

↓エックスが通ってきた地域を探索させることができる。生還すればアイテムやお金を入手できるのだ。

仲間がアイテムを集めてくる!!

アドバンスを繋いでアイテム発見！

オペレーターのナナがハンターベースにやってくると、トレジャーナビが使えるようになる。これを使うと、特殊なレーダーによってふだんは目に見えないトレジャーコインを発見することができる。GBAケーブルを使ってアドバンスを繋ぐとレーダー画面が表示されアイテムの場所を示してくれるのだ。

トレジャーナビでアイテム探索

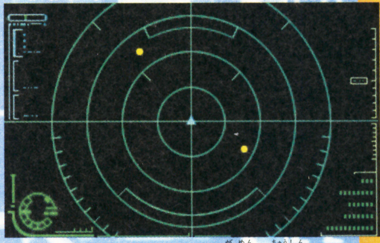

↑これがトレジャーナビの画面。中心が自分の位置で、光点がアイテムを示す。

繋ぐと光が見える！

↑アドバンスを接続すると、テレビ側の画面にも光点が表示されるようになる。見かけたら迷わず取りに行こう。

レアアイテム入手に必要なトレジャーコイン発見！

↑これはレアアイテム入手に必要となる。

はみだしおたより

ペーパー水ピンRPGっていうのはないんですか？（北海道・ペーパー水ピン）

●ない。

©CAPCOM.,LTD.2004,ALL RIGHTS RESEVED.

はみだしおたより

『わいわいゴルフ』、楽しいです！（新潟県・12345678910）●ゲームを進めていくと出現する"ファミ通カップ"には、本誌編集部員も参戦していますぞ。（本当）

いよいよ発売！ ニンテンドーゲームキューブ

アクション	7月1日発売	任天堂	GBAケーブル対応	使用ブロック数・5
音楽	価格4500円[税込]	プレイ人数・1～4	モデムアダプタ対応	タルコンガ対応
			ブロードバンドアダプタ対応	CERO全年齢対象

あのリズムアクションゲーム『ドンキーコンガ』に、待望の第2弾が登場だ!! 弾むビートにリズムを合わせりゃ、誰もがみんなミュージシャン！ キミの大～好きなアノ曲も収録されているぞ!! 専用コントローラ"タルコンガ"を使って熱くなれ！

いろんなモードをひっさげて『ドンキーコンガ』が帰ってきた!!

曲とともに流れるマークに合わせて、リズムよくタルコンガを叩いたり、手拍子したりするリズムアクションゲーム『ドンキーコンガ』。第2弾となる今作でも、さまざまなモードを楽しむことができるぞ。別売のタルコンガは3150円[税込]で発売中！

リズムにあわせてドコドコパンパン! みんなで楽しめるモードが充実!!

ノルマクリアーを目指す"ストリートライヴ"、ふたりでプレイして演奏のうまさを競う"バトル"、4人まで同時プレイが可能な"コンサート"など、プレイモードも充実。みんなで遊べば楽しさ100倍！

ストリートライヴ

↑定められたノルマの達成を目指すモード。達成するとチップがもらえるぞ。

バトル

↑どちらがうまく演奏できるか勝負! 相手をジャマできる仕掛けも登場するぞ。

コンサート

←最大4人でプレイ可能! みんなの息が合えば高得点!!

自由に演奏できる"アドリブ広場"&新作ミニゲームを収録した"音楽教室"

ノルマを気にせずに演奏したい！ という人には"アドリブ広場"がオススメ。新作ミニゲームをプレイできる"音楽教室"も熱くなるぞ！

アドリブ広場

←ノルマや得点がないので、自由にタルコンガを叩けるぞ！

音楽教室

➡リズム感も養えるミニゲームを2本収録。

この曲で遊びたかった! アニメやJ-POPの人気曲がもりだくさん!!

今作に収録されている曲は全部で32曲。テレビアニメの主題歌やJ-POPのヒット曲など、人気の高い曲がばかりなのだ。お気に入りの曲がうまく演奏できれば、気分はサイコー！ どんどん挑戦しよう!!

➡話題になった「ピクミン2」のCMソングも収録しているぞ。

♪★ 収録曲 ♭♯

- ビバ★ロック（『NARUTO』エンディング曲）
- ドラえもんのうた（『ドラえもん』オープニング曲）
- さくらんぼ
- AMBITIOUS JAPAN！

ほか全32曲!!

©2004 Nintendo ©2004 NAMCO ℗2004 U's BMB Entertainment Corp. / Nintendo

続報! ゲームボーイ アドバンス

RPG	8月5日発売予定	セガ	バックアップ機能つき	容量・64メガ
冒険・ファンタジー	価格5040円[税込]	プレイ人数・1	通信ケーブル対応	1カートリッジプレイ対応
			GBAケーブル対応	CERO全年齢対象

総勢30人以上のキャラクターが登場し、剣と魔法の世界を大冒険!! いま壮大な物語が幕を開ける…。

邪悪な陰謀を阻むために光の戦士が集う!!

名作シミュレーションRPGが装いも新たに帰ってきた!! 主人公のマックスとなり、光の軍勢を率いてターン制のシミュレーションバトルを勝ち抜くのだ。キミは、30人以上の個性豊かなキャラクターを仲間にして、ルーンファウスト国で進行する邪悪な陰謀を阻止することができるか!?

←さまざまな能力を持つ仲間との出会いが、キミを待っている!!

カードに宿る不思議な力

本棚を調べたり、人に話しかけることで、キャラの姿が描かれたカードが入手できるぞ。物語が進むと仲間になるキョウカQは、戦闘中にそのカードの特殊能力が使えるのだ。

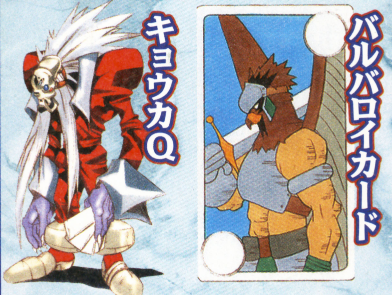

全50種類以上のカードを集めて戦局を有利に展開させよう!!

←町中の人に話しかけてみたら、カードをもらえたぞ。

➡描かれたキャラの能力をコピーすることも可能だ。

多彩な効果を引き出すのだ!!

ふたりの隠しキャラクターが発覚!!

東北の大陸出身の武芸者。ルーン大陸にやってきたのは、武芸者として名高いムサシと対決するためだ。職業はシノビで、身を隠すのがうまいため、発見は困難。

ハンゾウ

ムサシ

はるか東の国から、武者修行を行うためにルーン大陸までやってきた武芸者。ハンゾウと1、2を争う高名な武芸者で、その攻撃力は極めて高い。職業はサムライ。

ヨーグルトも仲間に!

冒険中、いろんなところに現れて意味不明な行動をするヨーグルト。なんと、ある条件を満たせば、彼も仲間にすることができるのだ。

神出鬼没!!

⬆謎多きキャラ、ヨーグルト。仲間になる条件とは、いったい……？

はみだしおたより

夏はクーラーに限りますね。（千葉県・ミイホンの兄）

●編集部みたいに、室内が激寒で外がムシムシしてるのも問題だ。

© SEGA.2004　イラスト:玉木美孝

トイザらスクーポンは95ページ

はみだしおたより
ガリガリ君のアイスにハマってまーす!（山形県・カン）
●昔は弟のソフト君（やわらかいアイス）があったんだけどなぁ。どこいったのかしら。

続報! ニンテンドーゲームキューブ

アクション	8月5日発売予定	バンダイ	GBAケーブル対応	使用ブロック数・2
格闘・コミック	7140円[税込]	プレイ人数・1～2	モデムアダプタ対応	
			ブロードバンドアダプタ対応	CERO対象年齢・未定

金色のガッシュベル!! 友情タッグバトルFullPower（フルパワー）

映画公開に合わせて、ガッシュがゲームキューブにやってくる!! 目指すは"やさしい王様"!!

力を合わせて勝利をつかめ!!

魔物とパートナーがタッグバトルで大暴れ!!

アニメで人気の『金色のガッシュベル』が、対戦格闘ゲームになって登場。魔物とパートナーがタッグを組み、さまざまな呪文を駆使して熱きバトルをくり広げるのだ!! 与えられた条件をクリアーしていくミッションモードや、カードを収集するモードなどが用意されているぞ。

劇場版オリジナルキャラも登場!!

←強力な呪文で相手を攻撃!! ヒットすれば大ダメージは確実だ!! ド派手な演出がバトルを盛り上げるぞ。

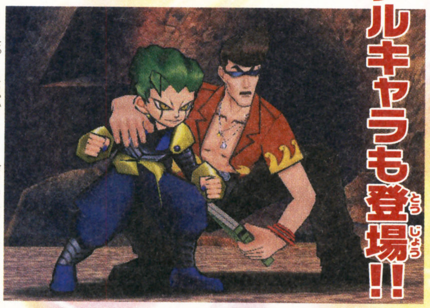

➡夏に公開される劇場版のキャラ、アカツキも参戦しているぞ。

➡攻撃や防御など、さまざまな効果を持つ呪文を、上手に使いこなして対戦を勝ち抜こう!!

カードを集めろ!!

バトルに勝利することで獲得できるコインで、キャラクターの情報が書かれたカードを購入できるぞ。

目指せコンプリート!!

⬆カードを一定枚数集めると、何かいいことが起こるかもしれないぞ。

あのキャラも使用可能!!

仰天情報発覚!! な、なんと、原作でも大人気のキャラクター、ウマゴンが隠しキャラとして登場するのだ!! 今回は、そんなウマゴンが対戦で活躍する画面写真を大公開!! カッコイイウマゴンの姿を、思う存分堪能してくれたまえ。メルメルメ～!!

⬆ウマゴンが華麗に闘う!! 全国のウマゴンファンはうれしいかぎり!

ウマゴン防御!!

⬇相手の呪文を鮮やかに防御して、反撃のチャンスをうかがうウマゴン。その潜在能力は計り知れない!?

ウマゴン登場～!!

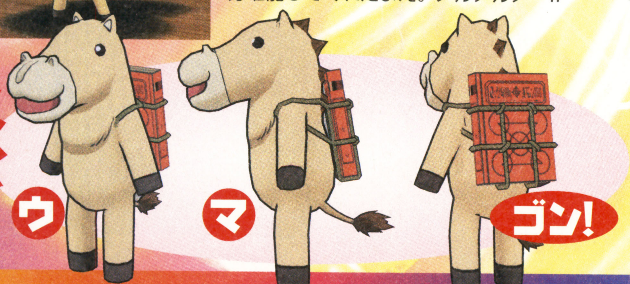

この勇姿を目に焼きつけろ!!

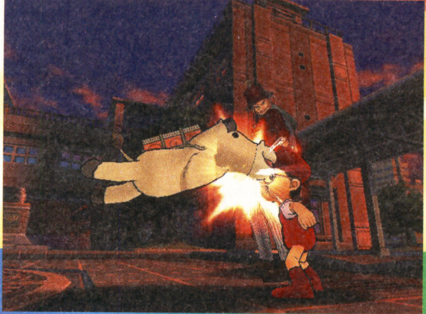

⬅ウマゴン渾身の一撃がキッドに炸裂。ガンバレ、ウマゴン! 勝利は目前だ!!

©雷句 誠/小学館・フジテレビ・東映アニメーション ©BANDAI 2004

いよいよ発売！ ゲームボーイ アドバンス

RPG	7月22日発売予定	トミー	バックアップ機能つき	容量・64メガ
コミック・アニメ	価格5040[税込]	プレイ人数・1～2	通信ケーブル対応	1カートリッジプレイ対応
			GBAケーブル対応	CERO全年齢対象

NARUTO -ナルト- ナルトRPG ～受けつがれし火の意志～

大迫力の忍術バトル！ ナルトたちの妙技を大紹介だ!!

アニメも絶好調のナルトが活躍するRPGの続報をお伝えするぞ。今回はセミ・リアルタイムバトルを大いに盛り上げる、ナルトたちの強力忍術を紹介！ 立ちはだかる敵をガンガンやっつけるんだってばよ!!

印を入力すれば忍術がパワーアップ！

ナルトたちはチャクラを練って印を結ぶことで忍術を使うけど、これをゲームで再現させたのが“高速印入力システム”だ。奥義選択後に現れるコマンドを制限時間内で正確に入力できれば、忍術の威力がパワーアップするぞ！

⬆忍術や幻術を使う場合は、印のコマンドが出現するぞ。

⬇正確な入力で威力アップ。敵に大ダメージを与える！

奥義炸裂!!

超強力！ 合体忍術で敵を蹴散らせ!!

仲間どうしの忍術を掛け合わせて、さらに強力な忍術を発動できる“合体忍術”。組み合わせるキャラクターによって忍術が変化するので、バトル中にいろいろなパターンを試してみよう！ 思わぬ忍術が見つかるかもしれないぞ。

⬆ナルトが“影分身”を発動しているとき、サスケの攻撃に合体忍術のコマンドが出現。

ナルトの攻撃に

サスケが加わって

⬅ふたりのカットイン演出のあと、超強力な合体忍術“手裏剣変化”が炸裂するぞ！

手裏剣変化!!

ほかにもこんな組み合わせがあるぞ

サクラ＆サスケ 火炎手裏剣乱舞

⬆➡サクラ&サスケのように、仲間どうしの組み合わせはいろいろあるぞ。合体忍術の発動条件を捜してみよう。

クリアー後のやり込み要素も充実！

本作はクリアー後のおもしろさも満載！ アカデミーにある組み手道場ではタイムトライアル形式のチームバトルが楽しめるし、友だちと育てたキャラクターを通信対戦させることもできるのだ。

組み手道場

➡一度倒した敵や、原作で見られない夢のチームとの対戦が実現！

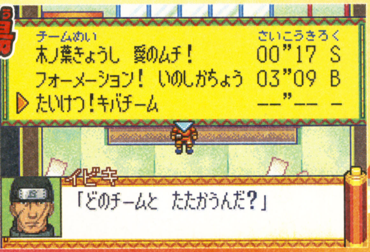

ⓒ岸本斉史 スコット/集英社・テレビ東京・ぴえろ ⓒ2004 TOMY

はみだしおたより
たかって呼んでください。（青森県・たか）
●とぅあ～くわぁ～。

はみだしおたより
最近儲かってますか？（香川県・トラッキー）
●みんなが毎月キチンと買ってくれれば、もっと儲かるのに〜。

いよいよ発売！ ゲームボーイ アドバンス

RPG	7月22日発売	バンダイ	バックアップ機能つき	容量・64メガ
コミック・アニメ	価格5040円[税込]	プレイ人数・1〜2	通信ケーブル対応	1カートリッジプレイ対応
			GBAケーブル対応	CERO全年齢対象

鋼の錬金術師 FULLMETAL ALCHEMIST 想い出の奏鳴曲

『ハガレン』ファン待望の最新作がいよいよ発売!! エド、アル、そしてウィンリィが冒険の旅に出るのだ!!

錬金術を駆使して新たな難事件を解決せよ!!

大人気アニメ、『鋼の錬金術師』に登場するキャラクターが大活躍するRPGの第2弾。素材カードを組み合わせることによって使用できる錬金術を駆使して、さまざまな事件を解決するのだ!! 今作では人気キャラのウィンリィが仲間になって、さらに冒険がヒートアップ!! 原作にはないオリジナルシナリオを満喫しちゃおう!!

⬅主人公のエドとなって、オリジナルストーリーにチャレンジ!! 原作でおなじみのキャラも多数登場するぞ。

⬇エドの幼なじみであるウィンリィも参戦。錬成銃を使って、行く手を阻む敵たちを倒すのだ!!

完全オリジナルストーリー!!

カードを組み合わせて錬金術を発動!!

⬇素材カードを選択して組み合わせるだけで、強烈な攻撃をくり出すことができるぞ。

バトルで錬金術炸裂!!

錬金術を使えば、物語を進めるうえで必要なアイテムを作り出すことが可能。さらに、バトル中に錬金術を使用すると、強力な攻撃で敵に大ダメージを与えることができるのだ。

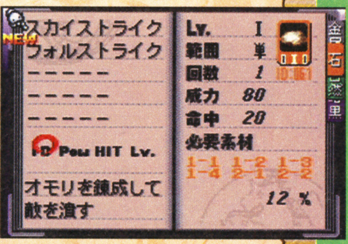

⬆一度使った錬金術は、自動的に錬成手帳に記録される。必要なカードがすぐにわかるのだ。

ゲームオリジナルキャラを大公開!!

今作では、ゲームオリジナルのキャラクターを主軸としてストーリーが展開するぞ。ここでは、ストーリーのカギを握る3人のオリジナルキャラを大公開!! 物語にどう関わってくるか、楽しみだよね。

ヴィオラ・アモーレ Viola Amore

⬆勝ち気だが面倒見のよい性格。暗い過去を背負って生きる、謎多き女性だ。登場時はエドたちの敵のようだが……？

クラベス・ファゴット Claves Fagotto

⬇テロ事件を追うエドたちに、アドバイスを送る知識人。ウィンリィに錬成銃の存在を教えた、その真意とは……？

リュート・D・ザクソフォン Lute D Zaxophone

⬆ファゴットの紹介でエドたちに力を貸すことになる、元軍人の錬金術師。ふだんは冷静沈着で正義感溢れる好青年だが……？

©荒川弘/スクウェアエニックス・毎日放送・アニプレックス・ボンズ・電通2003 ©BANDAI 2004

続報！ ゲームボーイ アドバンス

アクション	8月5日発売予定	バンダイ	バックアップ機能つき	容量・64メガ
SF・アニメ	価格5040円[税込]	プレイ人数・1	通信ケーブル対応	1カートリッジプレイ対応
			GBAケーブル対応	CERO全年齢対象

SD SUPERIOR DEFENDER ガンダムフォース

人気アニメ『SDガンダムフォース』の世界を体感せよ!!

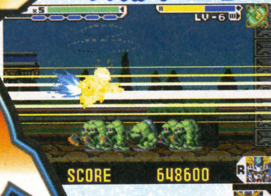
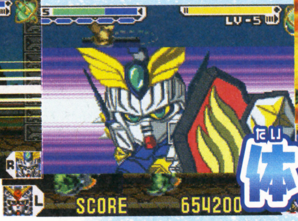

白熱のバトルシーンを大、大、大公開!!

現在放映中の大人気アニメ『SDガンダムフォース』がアクションゲームになった！ 未来都市ネオトピアを舞台に、正義の戦闘部隊"ガンダムフォース"が大活躍!! キャプテンガンダム、翼の騎士ゼロ、爆熱丸の3体を状況によって使いわけ、激戦を勝ち抜くのだ。今回は、そんな白熱のバトルシーンの数々を一挙に公開。さまざまな敵たちが、キミの挑戦を待っている！

➡ザコソルジャーの大軍が襲来！ キャプテンガンダム、翼の騎士ゼロ、爆熱丸の3体には、それぞれ違った特徴があるので、状況に応じて使い分けよう。

➡攻撃ボタンを連打しながら、✚ボタンの操作を組み合わせると、連続技の"コンボ攻撃"をくり出せるぞ！ うまく敵に攻撃を当て続けると得点が激増するのだ!!

3体の主役キャラクターたち

キャプテンガンダム

⬅近距離攻撃と遠距離攻撃を兼ねそろえた万能タイプ。

翼の騎士ゼロ

➡3体の中で唯一飛行が可能。遠距離攻撃が得意だぞ。

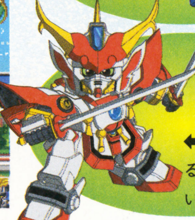

爆熱丸

⬅剣を使って攻撃する近距離タイプ。す速い動きで敵に接近。

ザクマシンガン乱射！

⬅⬇エピソード1のボス。体当たりやザクマシンガンで攻撃を仕掛けてくる。必殺技は、異次元空間を使った戦艦主砲攻撃だ！

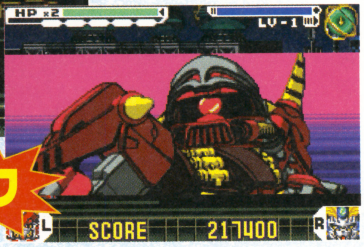

VS.ザッパーザク

強烈！ミサイル攻撃!!

VS.グラップラーグフ

⬆➡エピソード2のボス。鋭いツメを備えた腕をミサイルとして発射してくるぞ。当たればもちろん大ダメージ！ うまく回避できるかな!?

ギャロップとの連携攻撃！

⬅⬇エピソード2のもう1体のボス。巨大ホバークラフト、ギャロップとの連携攻撃がやっかいなのだ。

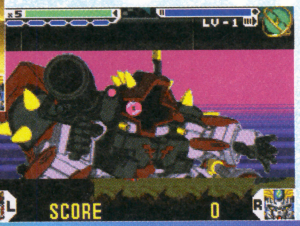

VS.デストロイヤードム

アニメのキャラクターたちが続々と登場！

今作にはアニメでおなじみのキャラクターがたくさん登場するぞ！ ザコソルジャーの指揮官、レッドザコや、ガンダムフォースの仲間、ガンイーグルなどなど……個性的な面々が、熱いバトルをさらに盛りあげてくれるのだ。

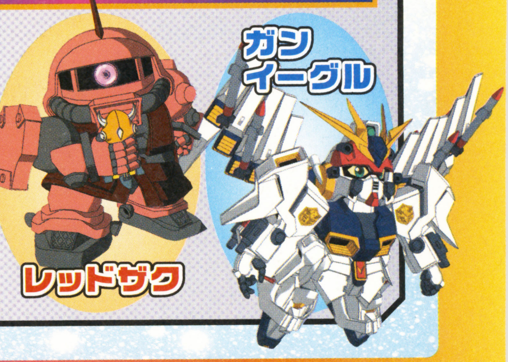

ガンイーグル

レッドザク

©創通エージェンシー・サンライズ・テレビ東京 ©BANDAI

はみだしおたより

はなくそ、はなくそ(反省)。(大分県・つっちー)

●即座に反省したところに、あなたの精神的成長がうかがえます。

『マリオ』ネタを使ったお笑い芸人が、ひとつの番組に2組いました。（宮城県・なな）

●最近の若手芸人は、個性がなくて区別がつかん。あるあるネタばっかだし。

続報！ ゲームボーイ アドバンス®

アクション	8月26日発売予定	任天堂	バックアップ機能つき	容量・未定
ピンボール	価格4800円［税込］	プレイ人数・1～2	通信ケーブル対応	1カートリッジプレイ対応
			GBAケーブル対応	CERO全年齢対象

SUPER MARIO BALL™
スーパーマリオボール

ボールの形になったマリオをピンボールのように弾くアクションゲーム。ボールマリオを落とさないようにフリッパーでタイミングよく弾こう。エリア内にいる敵を攻撃したり、仕掛けを解いて、ピーチ姫が捕らえられたクッパ城を目指すのだ。

⬇ボール状のピーチが大砲でクッパ城へ飛ばされた。彼女を救うためマリオもボールに！

ボールになったマリオがクッパと激突!!

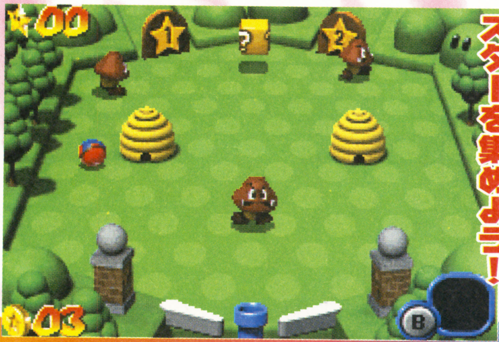

➡エリア内の仕掛けを解いてスターを集めると、新しいエリアへ進める。

扉に書かれた数だけスターを集めよう！

⬆雪原のステージ。沈没船の中にはボスが隠れているようだ。

ボスを倒してスター・キーを手に入れよう

ショップでお買い物！

➡ショップで売られているアイテムは、冒険に役立つものがいっぱい！

続報！ ゲームボーイ アドバンス®

アドベンチャー・バラエティー	8月5日発売予定	ロケットカンパニー	バックアップ機能つき	容量・32メガ
動物	価格5040円［税込］	プレイ人数・1人	通信ケーブル対応	1カートリッジプレイ対応
			GBAケーブル対応	―

どうぶつ島のチョビぐるみ2
タマちゃん物語

ますます楽しくなったチョビぐるランド！みんなも遊びにきてネ!!

“タマちゃん”のママを捜し出すため、島の中を大冒険！　さまざまなチョビぐるみに協力してもらうため、彼らが用意したミニゲームをクリアーしていこう。

タマちゃん親子の感動ストーリー!!

タマちゃんのママはどこ？

⬅おなじみの4匹が、タマちゃんのママを捜すことに。

➡4匹には、それぞれ得意なミニゲームの分野がある。

ミニゲームは50種類！

集めてうれしいお楽しみ要素!!

お菓子作り！

⬅ふたつの材料と調理方法を選ぼう。うまくできるかな？

パズル！

➡パズルのピースを集めて完成させると、ムービーが見られるぞ。

©2004 Nintendo　©2003/2004 ロケットカンパニー　©2003/2004 ヨシヤス/マルチーズ

トイザらスクーポンは95ページ

いよいよ発売! ニンテンドー ゲームキューブ

シミュレーション	7月8日発売予定	マーベラスインタラクティブ	GBAケーブル対応	使用ブロック数・28
経営・育成	価格7140円[税込]	プレイ人数・1	モデムアダプタ対応	
			ブロードバンドアダプタ対応	CERO全年齢対象

牧場物語 ワンダフルライフ for ガール

野菜栽培や家畜の飼育など、牧場での生活を満喫できる本作。前作と違って、着せ替えシステムや恋愛イベントなど、女の子の主人公ならではの要素が満載だぞ!

女の子だって牧場生活してみたい!!

遊びやすくなって新登場!

⬆➡のんびり自然を楽しむのもいいけど、仕事はキチンとこなさなきゃ。

●恋の相手はもちろん男性

⬆恋の相手は個性的な3人の男性。結婚後は子供と3人で楽しい生活を送ろう。

●服を着替えることができる!!

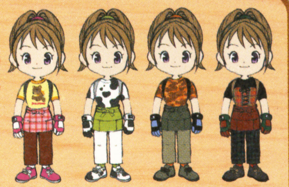

➡季節や特定条件によって、カワイイ服が手に入る。おしゃれを引き立てるアイテムもあるぞ。

●クリアー後も続けて遊べる!

主人公が男の子の『ワンダフルライフ』では全6章でゲームが終了だったが、本作はクリアー後も継続して遊べるのだ。何にも縛られない、自由気ままな牧場生活を楽しもう!

いよいよ発売! ゲームボーイ アドバンス

アクション・RPG	7月16日発売	バンプレスト	バックアップ機能つき	容量・64メガ
コミック・アニメ	価格5040円[税込]	プレイ人数・1	通信ケーブル対応	1カートリッジプレイ対応
			GBAケーブル対応	CERO全年齢対象

『ガッシュベル!!』の完全新作ストーリーがアクションRPGで楽しめる!!

金色のガッシュベル!! 魔界のブックマーク

マンガ本から飛び出した敵たちの真相を探るため、個性豊かな仲間たちと協力していくアクションRPG。戦況に応じて操作するキャラクターを切り替えたり、魔物とパートナーの連係技を駆使して戦っていこう。連携技の豪華な演出も要注目だぞッ!

ポルクでボートに変身!

⬅キャンチョメのポルクは、通常だと怪物に変身する技。しかし、特定の場所で使うと、はしごやボートに変身することができるのだ。

なんとかなるさ!

➡街は無数の敵で埋め尽くされている。打撃や術を駆使して蹴散らそう。

サポートアクションで激しくバトル!

⬆サポートアクションとは、複数のキャラが放つ強力な術。これで敵は一網打尽。

ゾフィス登場!!

ヤツの真の目的は?

⬆条件を揃えていると
クリアー後に隠しボス
のゾフィスが出現する。

©2004 MARUCOME / Marvelous Interactive Inc. ©雷句誠/小学館・フジテレビ・東映アニメーション ©BANPRESTO 2004

はみだしおたより

友だちに「その服似合うね」と言われたのに「その服ニオウね」と聞き間違えた。(千葉県・レンゲル) ●「いらっしゃいませー」と「幸せー?」も注意。

私たちの学年の先生方は、美人ばかりです。（兵庫県・ココ）
●ぜひ一度、みなさんで編集部に遊びにいらしてください！　男性編集部員一同、タキシード姿でお迎えします。

続報！ ニンテンドー ゲームキューブ

アクション・アドベンチャー	9月下旬発売予定	トミー	GBAケーブル対応	使用ブロック数・10
アニメ・ロボット	価格7140円[税込]	プレイ人数・1～2	モデムアダプタ対応	
			ブロードバンドアダプタ対応	CERO対象年齢・未定

ZOIDS VS. III ゾイドバーサスIII

新型ゾイドも参戦！ ますます過熱する『ゾイドVS.』第3弾!!

機械生命体ゾイドどうしで、白熱のバトルが楽しめる『ゾイドバーサス』シリーズ最新作。今作には、8月に発売されるゾイド“ブラストルタイガー”が参戦。ライバルである“レイズタイガー”との宿命の対決も再現できるぞ！

⬆飛行型ゾイドが旋回しつつ接近！　超美麗なグラフィックで、各ゾイドがもつ特徴を完全に再現しているぞ。

➡もちろん、友だちとの対戦も可能。激戦に勝ち残るのは果して誰だ!?

⬇“ブラストルタイガー”をはじめ、たくさんの新ゾイドが登場するぞ！

⬅古代虎型の伝説のゾイド。凄まじい火力を誇る。

いよいよ発売！ ゲームボーイ アドバンス

アクション	7月16日発売	キッズステーション	バックアップ機能つき	容量・64メガ
コミック	価格5040円[税込]	プレイ人数・1～4	通信ケーブル対応	1カートリッジプレイ対応
			GBAケーブル対応	―

でんぢゃらすじーさん痛 怒りのおしおきブルース

人気コミック『でんぢゃらすじーさん』が、再び爆笑アクションゲームになった！　原作者、ソヤマ氏がなくしたマンガ原稿を捜して、じーさんと孫が大活躍!?　今作ではじーさんを変身させることが可能。さまざまな能力を使いわけよう。

⬅今作でも、じーさんの超絶ボケに、孫のツッコミが冴えわたる！

爆笑ギャグのオンパレード!! じーさんまたもや大活躍!?

➡まずは街中を探索。でも変な人ばっかり……。

➡襲いくる敵は、物を投げて倒すのだ！

じーさんは変身できるぞ！

⬅⬆例えば“キンニクじーさん”に変身すると、重い物でもこのとおり！

いよいよ発売！ ゲームボーイ アドバンス

アクション・バラエティー	7月15日発売	バンダイ	バックアップ機能つき	容量・32メガ
アニメ	価格5040円[税込]	プレイ人数・1	通信ケーブル対応	1カートリッジプレイ対応
			GBAケーブル対応	CERO全年齢対象

かいけつゾロリとまほうのゆうえんち お姫さまをすくえ！

人気アニメ『かいけつゾロリ』がミニゲーム集になった！　遊園地に用意された20以上ものアトラクションに挑戦。成績に応じてスタンプがもらえるぞ。キミはいくつ集められるかな？

はっしん！ オナラきかんしゃ

➡指定された野菜と同じものをイシシに食べさせよう。オナラで機関車が走り出すぞ。

ドキドキつなひき

➡かけ声とともに綱を引く綱引きゲーム。うまくタイミングをあわせよう。

➡もらえるスタンプの数は、アトラクションの成績しだい。

いどにいどめ

➡井戸からはい上がってくる鬼に、石をぶつけて落としちゃおう！

ゾロリといっしょにいろんなアトラクションに大挑戦！

©1983-2004 TOMY ©Shopro ©曽山一寿／小学館・Shopro・TV Tokyo ©キッズステーション ©2002 原ゆたか／ポプラ社・ZE・メ～テレ・東急エージェンシー ©BANDAI 2004

いよいよ発売! ゲームボーイ アドバンス

アクション	7月1日発売	任天堂	バックアップ機能つき	容量・64メガ
コミカル	価格4800円[税込]	プレイ人数・1～4	通信ケーブル対応	1カートリッジプレイ対応
			GBAケーブル対応	CERO全年齢対象

SUPER DONKEY KONG 2 スーパードンキーコング2

それぞれ特徴のあるディディーとディクシーを使いわけて、さまざまなステージをクリアーしていくアクションゲーム。サイやカジキをはじめ、ふたりを助けてくれる仲間たちも多数登場するぞ。

いろんな動物に乗れるぞ!

⬆サイは突進して敵を倒すことができる。サイに乗りつつ空中を移動するバルーンに乗りながら進む、なんていう合わせ技を駆使して進むステージもあるぞ。

コインを使えばヒントが聞ける

⬅ボーナスステージでコインをゲット!

➡コインと引き替えにさまざまな情報を教えてくれる。

続報! ゲームボーイ アドバンス

アクション・RPG	8月6日発売予定	カプコン	バックアップ機能つき	容量・64メガ
アニメ・SF	価格5040円[税込]	プレイ人数・1～2	通信ケーブル対応	バトルチップゲート同梱版 6279円[税込]
			GBAケーブル対応	CERO全年齢対象

ROCKMAN EXE 4.5 ロックマンエグゼ4.5 リアルオペレーション

ネットナビを育てて、ネットバトルトーナメントで優勝を目指すことが目的のアクションRPG。平日はバトルの腕を磨き、週末はトーナメントでその実力を試すのだ。

ナビを育てて週末はトーナメント

13体のナビが育成可能

⬆これらの13体を育成し、イベントをこなしながらゲームを進めていくのだ。

⬇選んだナビによってはミニゲームも楽しめる。サーチマンなら狙撃訓練がプレイできるぞ。

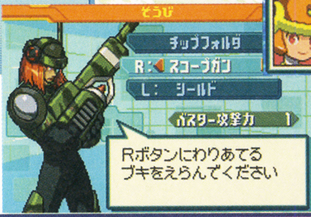

⬆週末には大きなトーナメントが開催される。優勝してナンバーワンネットバトラーを目指そう!

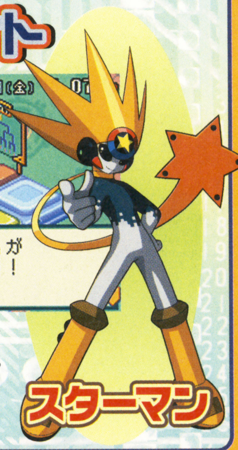

スターマン

第1報! ゲームボーイ アドバンス

シミュレーション	9月16日発売予定	エム・ティー・オー	バックアップ機能つき	容量・未定
ファッション	価格5040円[税込]	プレイ人数・1	通信ケーブル対応	1カートリッジプレイ対応
			GBAケーブル対応	CERO対象年齢・未定

エンジェルコレクション2 ピチモになろう ANGEL COLLECTION

女の子に大人気のファッション雑誌がゲームになった!

人気ファッション雑誌『ピチレモン』が協力しているファッションゲーム。編集部で実在のモデルや編集部員と出会ったり、カワイイ友だちを作ってセンスを磨いたりするのだ。

➡これはマップ画面。学校や編集部に出入りするのだ。

➡実在のモデルである、信子ちゃんと栞里ちゃんが登場した!!

⬇『PENTY'S』ブランドのファッションアイテムも登場する。

編集部でモデルと出会った!

ⓒ1995,2004 Nintendo Game by Rare ⓒCAPCOM CO.,LTD.2004 ALL RIGHTS RESERVED. ⓒ2004 MTO Inc.

はみだしおたより

『伝説のスタフィー4』と『ピクミン3』と『ピクミン4』をだして!! おねがいしまーす!(大阪府・中尾美帆)

●『伝説のスタフィー4.5』と『ピクミン4.5』もだしてー!

はみだしおたより

『ドンキーコンガ』を毎日プレイしていたら、腕が引き締まった。（長野県・土屋孝明）●お腹を使う楽しいゲームってできないもんかなぁ。

第1報! ゲームボーイ アドバンス

アドベンチャー	冬発売予定	エポック社	バックアップ機能つき
おしゃれ・動物	価格未定	プレイ人数・1	通信ケーブル対応
			GBAケーブル対応
			容量・未定
			1カートリッジプレイ対応
			CERO対象年齢・未定

シルバニアファミリー6（仮題）

⬅実際に玩具で発売された家や家具が登場！

➡ミニゲームを多数収録。好きなときに遊べるのだ。

おしゃれ好きなくるみリスの女の子が主人公。村の人にお願いされた洋服を作りながら、ファッションデザイナーを目指そう。

続報! ゲームボーイ アドバンス

アクション	9月22日発売予定	トレジャー	バックアップ機能つき
格闘	価格5040円[税込]	プレイ人数・1～4	通信ケーブル対応
			GBAケーブル対応
			容量・未定
			1カートリッジプレイ対応
			CERO対象年齢・未定

Advanced Guardian Heroes

アドバンスガーディアンヒーローズ

➡ストーリーモードでも大勢の敵を相手に戦う！

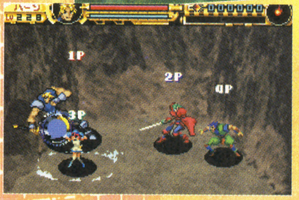

⬅通信対戦は全員が敵！戦況をよく見て戦おう。

剣と魔法が飛び交うのドタバタ格闘ゲーム。通信ケーブルを使えば最大4人まで同時対戦ができるぞ!!

続報! ニンテンドー ゲームキューブ

アクション	発売日未定	カプコン	GBAケーブル対応
コミカル	価格未定	プレイ人数・1	モデムアダプタ対応
			ブロードバンドアダプタ対応
			使用ブロック数・未定
			CERO対象年齢・未定

VIEWTIFUL JOE 2

ビューティフルジョー2

➡地面から巨大ドリル戦車が襲いかかる！

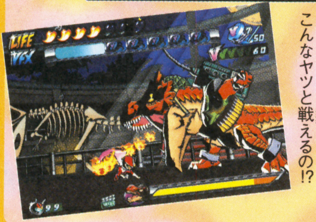

⬅恐竜軍曹ビッグ・ジョン。こんなヤツと戦えるの!?

アニメのようなグラフィックでスーパーヒーローが活躍するアクションゲーム。スローモーションやリプレイされる特殊技の演出が見どころ！

いよいよ発売! ニンテンドー ゲームキューブ

アクション	7月29日発売予定	バンダイ	GBAケーブル対応
アニメ	価格7140円[税込]	プレイ人数・1～4	モデムアダプタ対応
			ブロードバンドアダプタ対応
			使用ブロック数・1
			CERO全年齢対象

デジモンバトルクロニクル

DIGIMON BATTLE CHRONICLE

デジモンたちが大乱闘をくり広げるアクションゲーム。3形態に進化するデジモンたちを使いこなして勝利をつかめ！

➡進化アイテムを集めて、どんどん進化して戦おう。

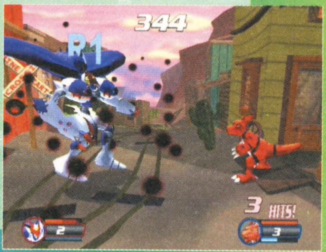

⬅歴代シリーズの人気デジモンが多数登場するぞ！

続報! ニンテンドー ゲームキューブ

アクション・RPG	8月26日発売予定	セガ	GBAケーブル対応
SF・格闘	価格7140円[税込]	プレイ人数・1	モデムアダプタ対応
			ブロードバンドアダプタ対応
			使用ブロック数・7
			CERO全年齢対象

バーチャファイター CYBER GENERATION

サイバージェネレーション

ジャッジメントシックスの野望

⬇アキラやサラと会話できるのも本作の醍醐味!!

『バーチャファイター』のキャラが総登場するアクションRPG。さまざまなキャラから奥義を伝授してもらいつつ、悪の組織に立ち向かうのだ！

⬅実際に戦いながら奥義を修得していこう。

いよいよ発売! ゲームボーイ アドバンス

シミュレーション	7月15日発売	アーテイン	バックアップ機能つき
ファンタジー	価格5000円[税込]	プレイ人数・1～2	通信ケーブル対応
			GBAケーブル対応
			容量・64メガ
			1カートリッジプレイ対応
			CERO全年齢対象

MONSTER SUMMONER

モンスターサマナー

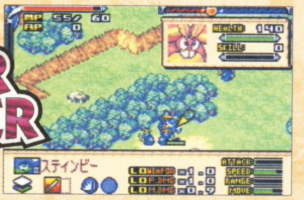

⬅ライバルたちと戦いながら優れた召喚士を目指せ！

➡草原や雪山、溶岩など多彩なマップが用意されている。

召喚士になるための旅をするシミュレーションゲーム。リアルタイムでモンスターに指示を出す臨場感満点のバトルが楽しめるぞ！

ⓒ2004 EPOCH CO.,LTD. ⓒTREASURE 2004 ORIGINAL GAME ⓒSEGACORPORATION ⓒCAPCOM CO.,LTD.ALL RIGHTS RESERVED.Developed by CloverStudio Co.,Ltd ⓒ本郷あきよし・東映アニメーション ⓒBANDAI 2004
ⓒSEGA,2004 ⓒ2004 ERTAIN CORPORATION ALL RIGHTS RESERVED.

ゲームボーイ アドバンス
いよいよ発売！

アクション・RPG	7月23日発売予定	バンプレスト	バックアップ機能つき
コミック・アニメ	価格5040円[税込]	プレイ人数・1	通信ケーブル対応
			GBAケーブル対応
			容量・64メガ
			1カートリッジプレイ対応
			CERO全年齢対象

ドラゴンボール DRAGON BALL Z THE LEGACY OF GOKU II INTERNATIONAL

大人気アニメ『ドラゴンボールZ』がアクションRPGで登場!! 物語の進行によって、さまざまなZ戦士が仲間になり、自分の好きなキャラでゲームを進められるぞ！

⬆ゲームが進めばベジータや悟空なども仲間になるのだ。

⬅人造人間編のストーリーが楽しめるぞ!!

ゲームボーイ アドバンス
いよいよ発売！

アクション・RPG	7月22日発売予定	コナミ	バックアップ機能つき
冒険	価格5229円[税込]	プレイ人数・1～4	通信ケーブル対応
			GBAケーブル対応
			容量・128メガ
			1カートリッジプレイ対応
			CERO全年齢対象

続 ボクらの太陽 太陽少年ジャンゴ

内蔵された太陽専用センサーで自然の太陽光を貯め、ヴァンパイアを倒すアクションRPG。今回は太陽銃以外の武器や魔法が使用可能になり、太陽光を使った仕掛けもパワーアップ！

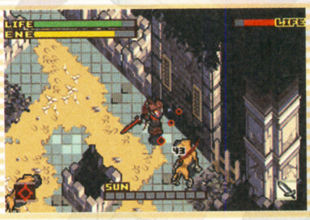

⬆使える武器が増えたので、戦いかたのバリエーションも大幅にアップ！

⬅さまざまなアクションを駆使して進もう!!

ゲームボーイ アドバンス
続報！

アクション・RPG	8月20日発売予定	バンプレスト	バックアップ機能つき
冒険・ファンタジー	価格6090円[税込]	プレイ人数・1	通信ケーブル対応
			GBAケーブル対応
			容量・128メガ
			1カートリッジプレイ対応
			CERO全年齢対象

サモンナイト クラフトソード物語2

➡簡単操作で迫力のバトルが楽しめるぞ！

⬅街で冒険のヒントや武器の情報を集めよう。

解き放たれてしまった邪悪な召喚獣を、再び封印するための旅をするアクションRPG。材料や情報を収集したり、さまざまな試練を乗り越えて、最強の武器を作り上げるのだ!!

ゲームボーイ アドバンス
続報！

アクション・アドベンチャー	8月5日発売予定	アトラス	バックアップ機能つき
アニメ	価格5040円[税込]	プレイ人数・1～2	通信ケーブル対応
			GBAケーブル対応
			容量・64メガ
			1カートリッジプレイ対応
			CERO全年齢対象

B-伝説！バトルビーダマン 燃えろ！ビー魂!!

⬇発売されたばかりの最新ビーダマンもゲームに登場するぞ!!

人気アニメを題材にしたアクションアドベンチャーゲーム。さまざまなライバルたちとのバトルを勝ち抜いて、最強の称号を獲得するのだ！

⬆ド派手な演出の必殺技がバトルを盛り上げる！ 使うタイミングを見極めよう!!

ゲームボーイ アドバンス
続報！

シミュレーション	8月5日発売予定	TDKコア	バックアップ機能つき
育成	価格5040円[税込]	プレイ人数・1	通信ケーブル対応
			GBAケーブル対応
			容量・64メガ
			1カートリッジプレイ対応
			—

ひまわりどうぶつ病院 ～☆ペットのお医者さん育成ゲーム☆～

獣医を目指して2年間の研修医生活を送るシミュレーションゲーム。22種類以上のミニゲームをクリアーして、病院に来た動物の病気を治してあげよう！

優秀なお医者さんになろう！

⬆出会った動物は図鑑に記録されて、いつでもデータを見ることができる。

⬅パラメーターによって将来の姿が変化！

ゲームボーイ アドバンス
いよいよ発売！

カードゲーム	7月15日発売	ブロッコリー	バックアップ機能つき
アニメ	価格6090円[税込]	プレイ人数・1～2	通信ケーブル対応
			GBAケーブル対応
			容量・128メガ
			1カートリッジプレイ対応
			—

でじこミュニケーション2にょ 打倒！ブラックゲマゲマ団

➡でじこたちの愉快な会話も楽しめちゃう！

売上アップやお客さんの呼び込み、ライバル店の妨害など、さまざまなカードを駆使してお店を経営するシミュレーションゲーム。人気アニメ『デ・ジ・キャラット』のキャラもたくさん登場するよ！

⬅いろんなカードを使って、売り上げを伸ばそう。

はみだしおたより
ぼくはイカですよ！ 干されるんですよ！ 助けてください！（滋賀県・スルメ）
●いまやイカでもプロレスラーになる時代。甘えるんじゃない！

ⓒバードスタジオ／集英社・東映アニメーション ⓒBANPRESTO 2004 LICENSED BY ATARI JAPAN K.K. ⓒ 2003 2004 Konami Computer Entertainment Japan. ⓒFLIGHT-PLAN ⓒBANPRESTO 2004
ⓒ犬木栄治／小学館・タカラ・ディーライツ・テレビ東京 ⓒ2004 ATLUS Co.,Ltd. ⓒTDKコア 2004 ⓒBROCCOLI

はみだしおたより

E3は"イーサン"と呼べばいいんですか?（青森県・蝦名 健）

●正解は"イースリー"です。"イートゥリー"って言うとかっこよく(!?)聞こえます。

いよいよ発売!

ニンテンドー ゲームキューブ

アクション	7月29日発売予定	サンライズインタラクティブ	GBAケーブル対応 / モデムアダプタ対応 / ブロードバンドアダプタ対応 / 使用ブロック数・1
アニメ・レース	価格7140円[税込]	プレイ人数・1〜4	—

新世紀GPX サイバーフォーミュラ CYBER FORMULA ROAD TO THE EVOLUTION

⬆世界各地のサーキットでライバルたちと超高速バトル!

⬆レース中には各ドライバーのカットインが入り、白熱のバトルを演出!!

人気アニメ『新世紀GPXサイバーフォーミュラ』が題材のレースゲーム。時速600キロメートルを超えるマシンを操縦して、さまざまなレースを戦おう。4人同時対戦もアツい!!

いよいよ発売!

ニンテンドー ゲームキューブ

アクション	7月15日発売	コナミ	GBAケーブル対応 / モデムアダプタ対応 / ブロードバンドアダプタ対応 / 使用ブロック数・103
野球・育成	価格7329円[税込]	プレイ人数・1〜2	CERO全年齢対象

実況パワフルプロ野球11

⬆サクセスモードは大学野球編。恋に練習に大忙しだ。

➡内外角の球を打つときのモーションは本物さながら。

2004年度開幕時のデータを採用したシリーズ最新作。選手のモーションが大幅に追加され、いままで以上にリアルな野球の試合が楽しめるぞ。

続報!

ゲームボーイ アドバンス

シミュレーション	8月5日発売予定	ロケットカンパニー	バックアップ機能つき / 通信ケーブル対応 / GBAケーブル対応 / 容量・64メガ / 1カートリッジプレイ対応
キャラクター	価格5040円[税込]	プレイ人数・1	—

ウルトラ警備隊 MONSTER ATTACK モンスター アタック

『ウルトラマン』シリーズがモチーフのシミュレーションゲーム。科学特捜隊やMATなどの隊員となり、ウルトラマンと力を合わせて怪獣を倒すのだ。

➡ファンは涙ものの、あの名作シーンも登場するぞ。

⬆ジェットビートルなどのウルトラメカを操作して、作戦を遂行せよ。

第1報!

ゲームボーイ アドバンス

テーブルゲーム	秋発売予定	サクセス	バックアップ機能つき / 通信ケーブル対応 / GBAケーブル対応 / 容量・32メガ / 1カートリッジプレイ対応
将棋	価格3654円[税込]	プレイ人数・1〜4	CERO全年齢対象

みんなのソフトシリーズ

みんなの将棋

⬇棋譜の読み上げに、持ち時間のカウントなど、本格的な対局が楽しめるぞ。

⬆将棋盤のまわりを進み、ランクを上げていくまわり将棋。最大4人までプレイ可能。

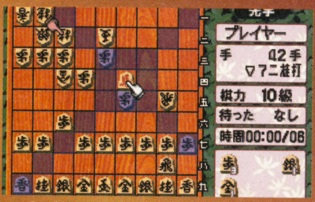

定番テーブルゲームの将棋が『みんなのソフト』シリーズに登場。本将棋やまわり将棋、将棋教室などが収録されている。

続報!

ゲームボーイ アドバンス

アクション	8月26日発売予定	ハドソン	バックアップ機能つき / 通信ケーブル対応 / GBAケーブル対応 / 容量・128メガ / 1カートリッジプレイ対応
アニメ・コミカル	価格5040円[税込]	プレイ人数・1〜2	CERO対象年齢・未定

ボボボーボ・ボーボボ 爆闘ハジケ大戦

➡首領パッチがハチデレラ総長になって大爆走!

⬅ふたりのキャラが融合して新たなキャラが誕生。

コミックやアニメで人気の『ボボボーボ・ボーボボ』が対戦型アクションゲームになったぞ。『ボーボボ』ならではのギャグ満載のハジけた技を駆使して、迫り来る敵をやっつけろ!

続報!

ゲームボーイ アドバンス

RPG	秋発売予定	スクウェア・エニックス	バックアップ機能つき / 通信ケーブル対応 / GBAケーブル対応 / 容量・未定 / 1カートリッジプレイ対応
冒険・ファンタジー	価格未定	プレイ人数・1	CERO対象年齢・未定

KINGDOM HEARTS CHAIN OF MEMORIES チェインオブメモリーズ

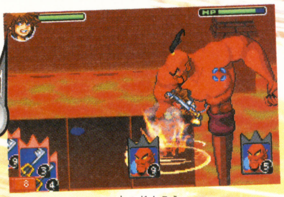

⬅魔人化したジャファーの攻撃がソラに迫る!

➡ジャックは数種類の技をランダムで発動するぞ。

主人公のソラとディズニーキャラクターが、ファンタジックな世界を舞台に冒険をくり広げるRPG。集めたカードをうまく使って、バトルを有利に進めよう。

©サンライズ ©サンライズインタラクティブ ©2004 Konami Computer Entertainment Studios（社）日本野球機構承認 NPB BIS プロ野球公式記録使用フランチャイズ12球場公認 （社）全国野球振興会公認 ゲーム内の球場看板は、原則として2003年シーズン終了時点のデータを基に再現しています。©2004 ロケットカンパニー ©1966,1967,1971 円谷プロ ©2004 SUCCESS/ARIOKA ©澤井啓夫/集英社・テレビ朝日・電通・東映アニメーション ©2004 HUDSON SOFT ©Disney Enterprises, Inc. Developed by SQUARE ENIX/Jupiter ©Touchstone Pictures ※画面は開発中のものです。

続報! ニンテンドー ゲームキューブ

アクション・アドベンチャー	冬発売予定	カプコン	GBAケーブル対応 / モデムアダプタ対応 / ブロードバンドアダプタ対応 / 使用ブロック数・未定
バイオレンス	価格未定	プレイ人数・1	CERO対象年齢・未定

killer7
キラーセブン

➡7人の人格のリーダーとなるガルシアン・スミス。

殺し屋のハーマン・スミスとなって、さまざまな任務を遂行していくアクションアドベンチャー。7人の人格をチェンジし、彼らの能力を使い分けながら、ヘブンスマイルと戦おう。

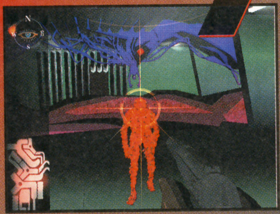

⬆ガルシアンの能力"千里眼サーチ"は、ヘブンスマイルを実体化できる。

いよいよ発売! ニンテンドー ゲームキューブ

アクション	7月8日発売予定	コナミ	GBAケーブル対応 / モデムアダプタ対応 / ブロードバンドアダプタ対応 / 使用ブロック数・3
レース・コミカル	価格6090円[税込]	プレイ人数・1〜4	CERO全年齢対象

クラッシュ・バンディクー 爆走!ニトロカート

クラッシュたちがレースゲームにチャレンジ! 攻撃や防御に役立つアイテムを駆使して、仕掛け満載のコースを大爆走だ。

➡コース内に置かれたアイテムは超重要。取り逃すな!

⬆おなじみのネオ・コルテックス一味もハチャメチャレースに参戦。

続報! ゲームボーイ アドバンス

アクション	8月26日発売予定	コナミ	バックアップ機能つき / 通信ケーブル対応 / GBAケーブル対応 / 容量・64メガ / 1カートリッジプレイ対応
レース・コミカル	価格5040円[税込]	プレイ人数・1〜4	CERO全年齢対象

クラッシュ・バンディクー 爆走!ニトロカート

⬅リンゴを集めて最高速度を上げるのだ!

➡いろんなコースをクラッシュたちが駆け巡る!

アドバンスでもクラッシュたちがレースでバトル! ゲームキューブ版と繋げば、隠し要素が手に入ったりミニゲームが楽しめるぞ。

いよいよ発売! ゲームボーイ アドバンス

アクション	7月29日発売予定	コナミ	バックアップ機能つき / 通信ケーブル対応 / GBAケーブル対応 / 容量・64メガ / 1カートリッジプレイ対応
野球・育成	価格4179円[税込]	プレイ人数・1〜2	CERO全年齢対象

パワプロクンポケット1・2

過去に発売された『パワポケ』シリーズの1作目と2作目が1本のソフトになった。グラフィックはもちろんのこと、試合のシステムもリニューアル!!

⬆パラメーターの表示が変わり、"血の気"という項目が加わった。

⬅ミニゲームだけを遊べるモードも用意されたぞ。

いよいよ発売! ゲームボーイ アドバンス

アドベンチャー	7月15日発売	コナミ	バックアップ機能つき / 通信ケーブル対応 / GBAケーブル対応 / 容量・128メガ / 1カートリッジプレイ対応
アニメ	価格5229円[税込]	プレイ人数・1	CERO全年齢対象

わがままフェアリー ミルモでポン! 夢のカケラ

➡夢のカケラを食べるベタモという虫が大発生。

⬅夢のカケラをアイテムに替えて部屋に置こう。

女の子に人気のアニメ『ミルモでポン!』が題材のアドベンチャーゲーム。ミルモとなって、ワルモ団に狙われている夢の妖精ドリムを助けるため、夢のカケラを集めよう。

いよいよ発売! ゲームボーイ アドバンス

アドベンチャー	7月22日発売	TDKコア	バックアップ機能つき / 通信ケーブル対応 / GBAケーブル対応 / 容量・64メガ / 1カートリッジプレイ対応
ホラー	価格5040円[税込]	プレイ人数・1	CERO全年齢対象

学校の怪談 百妖箱の封印

学校内にいるすべての妖怪を封印するのが目的のアドベンチャーゲーム。さまざまな謎を解きながら校内を探索だ。

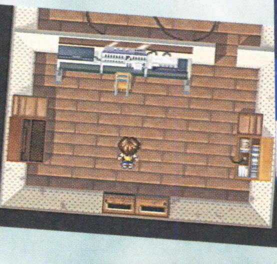

⬆お願いを聞いてあげたり、ミニゲームに勝つなど、妖怪の封印方法は4種類。

はみだしおたより
編集部で使っているコンピューターはマックですか?（山口県・古木雄也）
●マクドナルドなんてどうやって使うの?

ⓒgrasshopper manufacture Inc., ⓒCAPCOM CO., LTD. ALL RIGHTS RESERVED. "Crash Bandicoot: Bakuso! Nitro Kart" interactive game ⓒ2004 Universal Interactive, Inc. Crash Bandicoot and related characters are TM and ⓒ of Universal Interactive, Inc. Developed by Vicarious Visions, Inc. Localized by Konami Computer Entertainment Studios, Inc. Published and distributed by Konami Corporation. All rights reserved. Crash Party Interactive Game 2004 Universal Interactive, Inc. Crash Bandicoot and related characters are and of Universal Interactive, Inc. All rights reserved. ⓒ2004 Konami Computer Entertainment Studios
(社)日本野球機構承認 NPB BIS プロ野球公式記録使用 阪神甲子園球場公認 ⓒ篠塚ひろむ/小学館・ShoPro・テレビ東京 ⓒ2004 KONAMI & Konami Computer Entertainment Studios ⓒ 常光徹／講談社 ⓒ TDKコア2004

はみだしおたより

タイガースとジャイアンツが合併すると"読神ジャイガース"。（岩手県・匿名希望）
●あそこまでファン層の違う2チームの合併なら、見てみたい気もするなぁ。

いよいよ発売! ゲームボーイ アドバンス

RPG	7月29日発売予定	バンダイ	バックアップ機能つき	容量・64メガ
アニメ・コミック	価格6279円[税込]	プレイ人数・1～2	通信ケーブル対応	専用ソウルドールアダプタ対応
			GBAケーブル対応	CERO全年齢対象

レジェンズ 甦る試練の島

人気アニメ『レジェンズ』がRPGになって登場するぞ！　同梱されている専用アダプタに"ソウルドール"をセットすれば、伝説のモンスター"レジェンズ"を召還することができるのだ。

⬅⬇"ソウルドールアダプタ"に"ソウルドール"をセットすると……。

レジェンズ召還!!

⬅レジェンズ召還！　キミの仲間になってくれるぞ。

伝説のモンスター"レジェンズ"たちとの冒険が いま始まる！

⬆さまざまな敵やダンジョンが、キミを待ち受ける！

⬆バトルでは、各レジェンズが持つ属性が重要だぞ。

➡イベントをこなしながら謎に迫ろう。

いよいよ発売! ゲームボーイ アドバンス

パズル	7月29日発売予定	アルゼ	バックアップ機能つき
コミカル	価格5040円[税込]	プレイ人数・1～2	通信ケーブル対応
			GBAケーブル対応
			容量・64メガ
			1カートリッジプレイ対応
			CERO全年齢対象

ドンちゃんパズル 花火でドーン! アドバンス

パチスロとパズルゲームが組み合わせた新感覚ゲーム。スロットから生み出される花火玉に、同じ色の火種をくっつけて花火を打ち上げよう。うまく並べれば大連鎖も可能だぞ！

⬆⬅スロットの絵柄に応じた花火玉が落ちてくるぞ。

いよいよ発売! ゲームボーイ アドバンス

シミュレーター	7月29日発売予定	アルゼ	バックアップ機能つき
パチスロ	価格5040円[税込]	プレイ人数・1	通信ケーブル対応
			GBAケーブル対応
			容量・32メガ
			1カートリッジプレイ対応
			CERO全年齢対象

花火百景アドバンス

人気パチスロ機『花火百景』が遊べるパチスロシミュレーター。リプレイ外しを練習できるモードや、筐体設定値を変更できるモードなど、さまざまな攻略機能を満載しているぞ。

➡実機パチスロ『花火百景』を完全再現しているのだ。

⬆ボーナスゲームは、メダル枚数を増やすビッグチャンス！

いよいよ発売! ゲームボーイ アドバンス

パズル	7月24日発売予定	セガ	バックアップ機能つき
コミカル	価格5040円[税込]	プレイ人数・1～4	通信ケーブル対応
			GBAケーブル対応
			容量・64メガ
			1カートリッジプレイ対応
			CERO全年齢対象

ぷよぷよフィーバー

➡"フィーバーモード"が、バトルをさらに熱くする！

パズルゲーム『ぷよぷよ』の最新作がアドバンスに登場。相手から送られるおじゃまぷよを相殺していくと"フィーバーモード"が発動。大連鎖のチャンスだぞ。

⬅出題される課題をクリアしていくモードも収録。

いよいよ発売! ゲームボーイ アドバンス

カードゲーム	7月22日発売予定	タカラ	バックアップ機能つき
キャラクター	価格5040円[税込]	プレイ人数・1～2	通信ケーブル対応
			GBAケーブル対応
			容量・64メガ
			1カートリッジプレイ対応
			CERO全年齢対象

デュエル・マスターズ2 切札勝舞Ver.

人気カードゲーム『デュエル・マスターズ2』のバージョンアップ版が登場。今作の主人公は、アニメ版と同じ切札勝舞になっているぞ。

⬆カードバトルゲーム"デュエル・マスターズ"を忠実に再現！

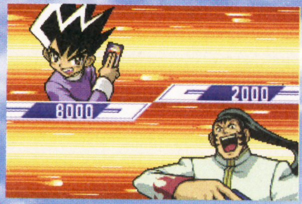

⬅今作の主人公は、おなじみ切札勝舞なのだ！

©WiZ・レジェンズ製作委員会 2003 ©BANDAI 2004　TM and©2004,Wizards of the Coast/Shogakukan / Mitsui-kids 創作・著作物©TAKARA CO.,LTD.2004.　©2004 ARUZE CORP.All Rights Reserved.
©2004 ARUZE CORP.All Rights Reserved.©2003 ELECO LTD.All Rights Reserved.　©SEGA,2004

TOYS"R"US

注目(ちゅうもく)のゲームソフト大紹介(だいしょうかい)!!

全国145ヵ所に店舗を展開している、トイザらスというエンターテインメント・トイストアをキミは知っているかあぁぁ!!!!? なんて力を入れて説明しなくても知ってるよね? このページでは、そのトイザらスが注目するゲームを紹介するぞ。割引券もついててお得!! 詳しくは下!!

ペーパーマリオRPG

ゲームキューブ/RPG/任天堂/7月22日発売
トイザらス販売価格5299円[税込]

その名のとおり、紙のようにペラペラに薄いマリオが活躍するRPG。ペラペラなことをうまく利用して謎を解いていこう。

⬆画面中央でペラペラッと紙のような動きをしているのがマリオなのだ。

⬆美しいグラフィックもこのゲームの大きな魅力のひとつだ。

⬅戦闘シーンはアクション要素のあるコマンド選択式。

とっとこハム太郎 ハムハムスポーツ

ゲームボーイアドバンス/アクション/任天堂/7月15日発売
トイザらス販売価格4299円[税込]

ハムちゃんずたちがスポーツ競技に挑戦するアクションゲーム。それぞれコツの違う15種類の競技に挑戦して優勝を目指そう。

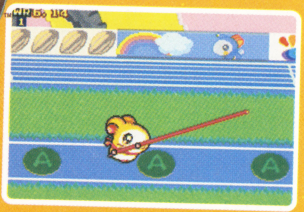

⬅"ぼうたかとび"のワンシーン。そのほか全15競技。

伝説のスタフィー3

ゲームボーイアドバンス/アクション/任天堂/8月5日発売予定
トイザらス販売価格4299円[税込]

人気のアクションゲームの第3弾。今回はスタフィーの妹、元気な女の子スタピーが新登場。お兄ちゃんといっしょに大暴れするぞ。

⬅スタフィーは黄色だけど、スタピーはピンク色なのだ。

TOYS"R"US限定 ゲームソフト200円割引券の使いかた!!

なんと!! 右の3枚のチケットは、それぞれのゲームをトイザらスの通常価格より200円安く買えちゃう割引券なのだ!!

切り取り線に沿って割引券を切り取る
⬇
割引券を持ってトイザらスへ
⬇
200円安くゲームをゲット!!

「金色のガッシュベル!! 友情タッグバトル Full Power」

ゲームキューブ/バンダイ
トイザらス販売価格:6599円[税込]

200円 割引券

有効期限:2004年7月21日~8月31日

- ●おひとり様1回限り有効。
- ●トイザらス販売価格には消費税5%が含まれています。
- ●この割引券は必ず切り取って、商品または商品チケットといっしょにレジまでお持ちください。
- ●トイザらスが発行するその他クーポンとの併用はできません。
- ●トイザらス全店有効。
- ●商品が品切れの際はご了承ください。

※オンラインでは対象外となります。

9 900000 002961

TOYS"R"US キューブ+アドバンス #0296

ゲーム内容の紹介は82ページ!!

「ロックマンX コマンドミッション」

ゲームキューブ/カプコン
トイザらス販売価格:5599円[税込]

200円 割引券

有効期限:2004年7月21日~8月31日

- ●おひとり様1回限り有効。
- ●トイザらス販売価格には消費税5%が含まれています。
- ●この割引券は必ず切り取って、商品または商品チケットといっしょにレジまでお持ちください。
- ●トイザらスが発行するその他クーポンとの併用はできません。
- ●トイザらス全店有効。
- ●商品が品切れの際はご了承ください。

※オンラインでは対象外となります。

9 900000 002978

TOYS"R"US キューブ+アドバンス #0297

ゲーム内容の紹介は78ページ!!

「牧場物語ワンダフルライフ For ガール」

ゲームキューブ/マーベラスインタラクティブ
トイザらス販売価格:6599円[税込]

200円 割引券

有効期限:2004年7月21日~8月31日

- ●おひとり様1回限り有効。
- ●トイザらス販売価格には消費税5%が含まれています。
- ●この割引券は必ず切り取って、商品または商品チケットといっしょにレジまでお持ちください。
- ●トイザらスが発行するその他クーポンとの併用はできません。
- ●トイザらス全店有効。
- ●商品が品切れの際はご了承ください。

※オンラインでは対象外となります。

9 900000 002985

TOYS"R"US キューブ+アドバンス #0298

ゲーム内容の紹介は87ページ!!

©2004 Nintendo Game developed by INTELLIGENT SYSTEMS ©2004 Nintendo/TOSE
©2004 Nintendo Characters & Basic Concept:©河井リツ子/小学館・SMDE・テレビ東京 Characters from Movies:©とっとこ8686プロジェクト2001-2003

わしがいままさに大注目しているのが『ワールドダウンタウン』というテレビ番組なのじゃが、最近の番組の中でいちばんおもしろいぞい。「私はむしろ逆で〜」のナタリアさんも最高じゃ。見てミロリン。

はみだし評論家

こんにち我が輩は猫である（ライト・スランド流あいさつ7月バージョン）。いやいや、ワシは猫じゃなくて、スランドだぞい。ただのキノコと黒飴が大好きなじいさんじゃないんじゃよ。➡

ILLUST WORLD™

イラストワールド

今月のマスコット
東京都 姫城ときな

夏の暑さに負けないくらいアツく盛り上がっている『イラストワールド』。もちろんこのコーナーには夏バテなんてありません!! 毎月元気いっぱい夢いっぱいでみんなの力作イラストを大紹介。どぉ!? 投稿したくなってきたでしょ？

今月の1枚

埼玉県 ウリボー

➡夏にピッタリなイラストだね。海の中はとってもキレイ!! ドルピック島に行ってみたいなぁ。

静岡県 琉斗

⬅あの名作が『ファミコンミニ』で復活！ ちょっとオーバーな遠近感が逆にグー。

愛知県 岡

⬅ピカチュウといつもいっしょにいられたらいいな！ 頭が少し重そうだけどね。

静岡県 効果音

⬅あらら？ ちょっとお疲れ気味のマルス。ゆっくり休んで早く元気になって！

福岡県 夜空ユウト

⬅の〜ん〜び〜り〜。ふだんのアカチャッピーはこういう生活なんだろうね。

富山県 わびあびる

⬅すごく細かい＆丁寧でセンス抜群!! 右上の模様はゼルダがモチーフらしいぞ。

埼玉県 暁

⬅4人のキャラをうまく描き分けてるぞ。『3』はまだかな？ 早く遊びたいね。

デビル公認 今月のあだると

※このコーナーに送る場合は、オレへのコメントを入れてくれるとうれしいぜ。

埼玉県 果汁3%　100デビル

⬅セクシーなお姉さまが大好きッス。

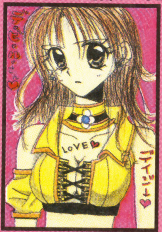

福島県 山田穂乃実　80デビル

⬅こうゆうコスチュームっていいよね。

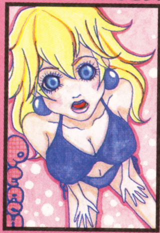

千葉県 ちゅた　70デビル

⬅ムネの谷間に超大興奮ッス！

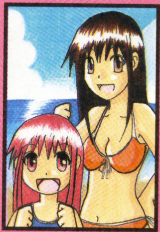

群馬県 コメリ　50デビル

⬅やっぱり水着はビキニがいちばん。

今月の宇宙

岐阜県 あげぱん

⬅3等身サイズでとってもキュート。マスコットみたい。

北海道 あかね

⬅サムス姉さんとってもステキっす。笑顔も見たいっす。

未来の巨匠達

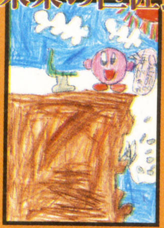

兵庫県 鉄マニ

⬅海を見るため、崖の上にイスを設置。スゴイ発想力。

神奈川県 高平つかさ

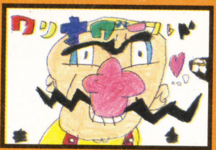

⬆つながった眉毛も違和感ナシ。計算し尽くされてる！

福島県 伊藤亜光

⬅このイラストのおかげで心が癒されまくり。ありがと！

ときめきファンシーイラスト

愛知県 ゆっか→☆

⬅う〜む。寝顔はかわいいんだけど、怒らせると……。

長野県 ぴかちゅーぱんちょー

⬅妖精とピカチュウが合体したらこんなにもファンシーに。

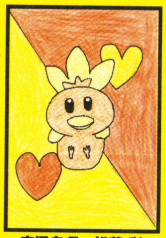

鹿児島県 椎葉 彩

⬅トランプ風がキュート。つぶらな瞳のアチャモに胸キュン。

次号予告くんの部屋

岡山県 Rネコ

⬅クロスレビューのローリングっぽい恰好だニィ。

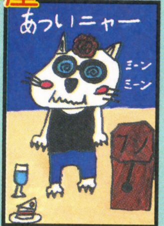

福岡県 有川美沙

⬅僕の休日を想像してくれた？ ところで右のフンってなぁに？

神奈川県 ギガカウント

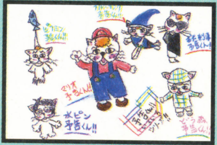

⬆いろんな僕が発見できるニィ。ドーモアリガト。

福岡県 有川優衣

⬅姉妹でアリガト。僕のカワイさが表現できてるかニィ？

今月のお題 ナツナツ・サマー

福岡県 若菜あおば

⬅暑さを忘れちゃうぐらいのステキな笑顔をありがとう。

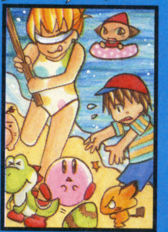

長崎県 stamp

⬅めちゃくちゃ楽しそ〜う！ 海に行きたくなっちゃった。

イラストワールドではカラーのイラスト（はがきサイズまたはB5サイズ以下）を大募集！ 絵を描くのが大好きな人はガンガン送ってね。採用者には"ファミ通キューブ特製図書カード"をプレゼント！ あと、盗作をする奴は永久追放の刑に処すぞ！

イラストのあて先はアチラ☞

➡え？ そんなこと知っておるって？ なんでじゃ？ みんな占い師なのかい？ ワシの恋愛運を占っておくれ。フォッフォッフォ……。（イラスト評論家 キング・スランド）

⬅控えめな微笑みにドキドキ。いっしょにお散歩したい！

静岡県 ケケ

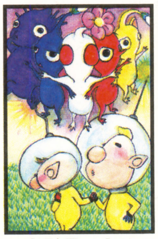

⬅オリマーは何でそんなに恥ずかしがってるの？ 謎……。

山形県 カン

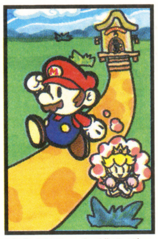

⬅ルイージはまたお留守番？ 真実は自分の目で確かめよう。

神奈川県 わどるびぃ

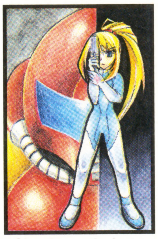

⬅やっぱりそのままのサムス姉さんが好きっす。LOVE。

愛知県 ペペロン

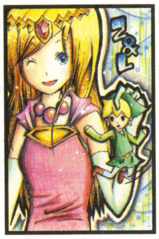

⬅リンク人形ではしゃぐ（!?）ゼルダ。かわいいな。ポッ。

埼玉県 chaco

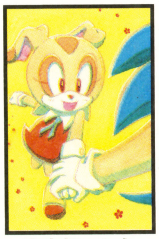

⬅ソニックの手しか見えないところが逆にいい。青春だなぁ。

東京都 しお

⬅ひと休みって感じがよく出てる。とにかくよく休んでる〜。

福岡県 アオノシン

⬅怒りによって目覚めた（!?）ゴールドピクミン。怖い……。

宮崎県 ピクピクニンジン

⬅擬人化してもディクシーのキュートさはそのままだね。

青森県 微風さんご

⬅いよいよ『想い出の奏鳴曲』が発売。どんな物語なのかな？

千葉県 チェリ子

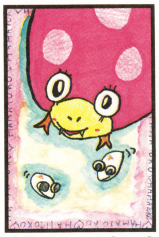

⬅これぐらいシンプルになるとかわいいんだけどね……。

埼玉県 ルルちゃま

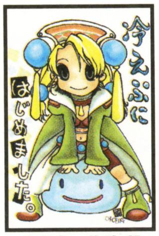

⬅冷えぷにに欲しい!! やっぱり冷やし中華同様、夏季限定？

大阪府 北斗 殺

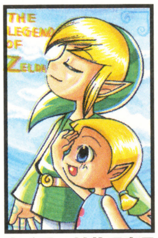

⬅海の風が気持ちよさそう。さわやかでグーです。

岩手県 村井理恵子

⬅どのミニゲームもアツいよね？ みんなはどれが好き？

山口県 ポエット

⬅夏のゲームといえば『スーパーマリオサンシャイン』でしょ〜。

茨城県 しい

⬅『エムブレム』ファンならどの場面を描いたかわかるよね？

北海道 ゆずきち

月刊くりいむそーだ

夏だ！ 海だ！ 男の子だ！ というわけで今月もキュートボーイがいっぱい。（担当B）

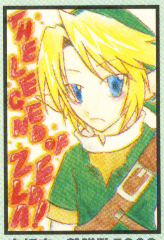

⬅ぶっきらぼうっぽいけど、そこがかわいかったりするのです。

京都府 撃墜数5808

⬅カッコイイ子なら顔に傷があってもステキ〜。クール！

大分県 葉月あや

⬅照れてるの？ ちょっといじわるしちゃおうかな〜。なんて。

大分県 宮沢あむ

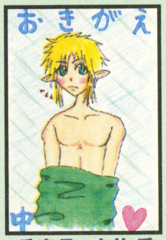

⬅きゃっ。手で目を隠したけど、指のすき間から見ちゃお〜。

兵庫県 中井 愛

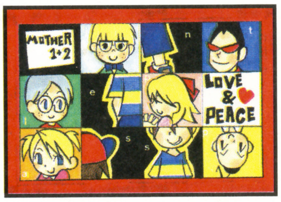

⬅ネスだけ体のパーツになってる！ オシャレ！

埼玉県 Des子

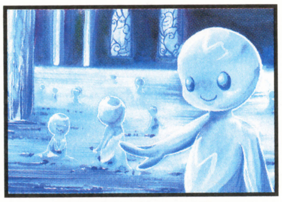

⬅涼しくなりすぎて寒くなっちゃった。ブルブル。

長野県 空矢ゆみ

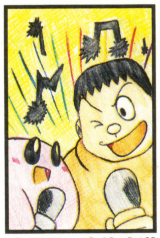

⬅カービィ&ジャイアンリタイタル？ なんかすごそう……。

埼玉県 小峰直道

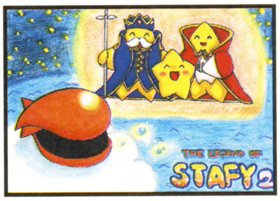

⬅スタフィーたちの幸せな姿を見て涙がポロリ!?

徳島県 ぷりん

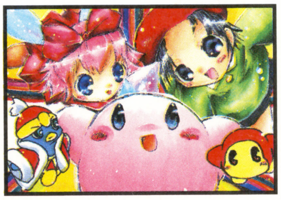

⬅みんなの笑顔につられて、こっちまで笑顔に！

静岡県 ましゅまりり

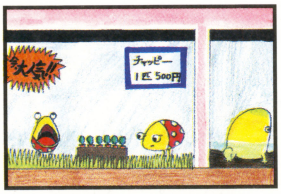

⬅1匹500円!? 人気の秘密はもしかして値段？

福岡県 高橋雄哉

月刊いちごみるく

今月はキュートでハートがドッキンコなイラストを選んでみたよ。（担当A）

⬅女の子座りでおすましのプレセアちゃんの上目使いにドキッ。

神奈川県 フロスト

⬅ちょっと生意気そうなところがカワイイッ！ ナイスコンビ？

鹿児島県 つばさ

⬅こんなカワイイふたりの姫なら、僕も助けてあげたいよぉ。

神奈川県 舞輝りあ

⬅胸の谷間がキュートなさくらちゃんのイラスト。おメメぱっちり。

青森県 紺野 葵

ファミ通キューブ+アドバンス 常連ファイルスペシャル

全国各都道府県 ファミキュー応援委員会

今月の常連ファイルはいつもと一風違うよ。なんと全国の『イラストワールド』の住人が1枚に集結して送ってくれたんだ。描いてくれたのは小梅、くろちろこ、健太、卯月あき、ぺぽん、坂月えいり、しろあん、たぽん、ゆずもち、楠チェリー、谷マコト、時流稀あきる（敬称略）だ！ どれが誰のイラストかわかるかな？

編集部から みんなありがとう！ 40回記念で採用です。これからもよろしくね。（担当）

ズーム写真館の答え：『ペーパーマリオRPG』に登場するピーチの鐘。

こっそりおしえるよ！ ひみつのうわさ

●プリクラが貼ってあると採用率が高いらしい。

●メッセージが書いてあると担当はうれしいらしい。

〒154-8528 （株）エンターブレイン ファミ通キューブ編集部

『イラストワールド』係

おたより刑事
OTAYORI DEKA

ダンディーT山、セクシーO下、おたよりコップ、カオル刑事が、みんなの意見や質問に答えるこのコーナー。今月も個性豊かな4人の刑事が大活躍!?

今月のテーマ：『ピクミン2』

●カオル刑事さんはどのピクミンが好きですか？　私は青ピクミンです！　青色が好きだから。
（石川県　板☆チョッコ）
▲鼻が高い赤ピクミンもいいわね〜。ヒラヒラした耳がある黄ピクミンもいいわね〜。けど、あたしは白ピクミンがい・ち・ば・ん・好き。あの怪しい雰囲気がいいのよ〜。憧れちゃう〜。
（カオル刑事）

●紫ピクミンって曙ですよね？
（福岡県　さる顔）
▲あっ!!　そういえばCMに出てるよね!?　靴のヒールが折れて途方にくれている女の子に、自分の靴を差し出しながら、「気をつけなきゃ、無理しちゃダメですよ」って言ってるやつ。あれって紫ピクミンだったんだね!!　緑色のジャージ着てるし、しゃべってるからぜんぜん気づかなかったよ。（間違えてるセクシーO下）

●クイーンチャッピーのブヨブヨっとした体……。触ったらどんな感じなんでしょうね？　あぁ、考えただけで寒気が〜!!
（岐阜県　シン）
▲オレの予想では、マシュマロのようなふわふわしたブヨブヨだと思うぜ。だが、もしクイーンチャッピーが超一流お菓子職人が作ったメチャクチャおいしいマシュマロだったとしても、絶対に食べたくないがな……。
（ダンディーT山）

●赤ピクミンはいちご味。青ピクミンはソーダ味。黄ピクミンはバナナ味。紫ピクミンぶどう味。白ピクミンはヨーグルト。個性がいろいろピクミンズ♪　っというのが娘の通う幼稚園で流行っているそーな。
（埼玉県　サラサの母）
▲おたよりコップハ力持チ。おたよりコップハ力持チ。おたよりコップハ力持チ。おたよりコップハ力持チ　おたよりコップハ力持チ。カガスゴイゾ。おたコップ♪　私ノ長所ッテ　力持チダケナノデショウカ……。グスン。
（しょんぼりなおたよりコップ）

●こんな色のピクミンがいればいいなと思いました。木に登れる緑ピクミン、地面に潜れる茶ピクミン、空を飛べる水色ピクミン、すべての能力を持つ虹色ピクミンなど。（三重県　伊藤大貴）

▲邪魔をしてくる黒ピクミン、一定時間敵に見つからない透明ピクミン、光を反射する黄金ピクミン、美しい顔に見とれて敵が動けなくなるカオルピクミンとかもいいわね〜。イチオシはカオルピクミンよ。　（カオル刑事）

●あの〜。紫ピクミンがサツマイモに見えるのは私だけでしょうか？　色と形からして、そうとしか思えません！
（新潟県　姉の代理）
▲えっ？　えっ？　何言ってるの？　紫ピクミンってサツマイモなの!?　曙じゃなくて!?　じゃ、CMで「気をつけなきゃ、無理しちゃダメですよ」って言ってたのは誰なの？　サツマイモ!?
（パニックのセクシーO下）

●弟の幼稚園ではお迎え（帰り）のとき、子供たちがあちこちに散らばると、先生が「ピピーッ」と笛を吹いて子供たちを集めるそうです。幼稚園の子供ってピクミン？
（山梨県　ゆたぽん）
▲「ピピーッピピーッ」。オリマーのようになりたくて、笛を買ってみたのだが、いくら吹いても1匹も集まらないぜ……。いったいどうなってるんだ!?　笛の鳴らしかたが違うのか？　それとも、ソプラノリコーダーだからダメなのか？　（ダンディーT山）

●オリマーとルーイはいつも眠たそうに見えます。そういえばおたよりコップはちゃんと寝てるんですか？（埼玉県　りょっしー）

▲前回モオ話シシマシタガ　ワタシハ　身体ヲ失ッテ　カラッポノ鎧ニ　魂ヲ定着サセテイルンデス。ナノデ　寝ナクテモ　ゼンゼン平気デスヨ。
（『ハガレン』好きなおたよりコップ）
▲だぁ〜かぁ〜らぁ〜!!　コップはアルじゃないってのっ!!　アルのほうが何百倍もかわいいんだからっ!!　（カオル刑事）

●休みの風景。午前8時起床→ピクミン→ピクミン→ピクミン→ピクミン→ピクミン→朝食&昼食→ピクミン→ピクミン→メトロイド→ピクミン→ピクミン→ピクミン→夕食→ピクミン→ピクミン→ピクミン→メトロイド→ピクミン→ガリガリ君→ピクミン→ピクミ……。コントローラ片手に爆睡。
（神奈川県　コギトエルゴスム）
▲ちょっと〜!!　そんなに細かく書かなくてもいいわよ！　って、やけに"ピクミン"って言葉が多いわね〜。怪しいわ……。この中に"ピクミソ"が混ざってる可能性大ね……。ほかの人はだませても、あたしはだまされないわよ。オーッホッホッホッ。
（だまされていないカオル刑事）

●『ピクミン2』さっそくプレイしました。オリマーのことを覚えていたピクミンに感動させられました。（大阪府　キノコ精れい）
▲おすぎですっ!!　涙!!　涙!!　涙!!　目の前にワイパーがほしい!!
※このおすぎのモノマネはとても似ています。（セクシーO下）

ズーム写真館

これはあるゲームイラストの拡大写真。何を拡大しているでしょう？　答えは96〜97ページのイラストワールドにあるぞ。

これはな〜んだ？

はみだし刑事

「ゲームキューブ」と言ったら、僕の友だちの弟が「ゲームチューバ？」と言い返してきた。（神奈川県・山田くん）
●ゲームスープ？　ゲームチューブ？　ゲーム勝負？　ゲーム野球部？（ダンディーT山）

各コーナーのあて先はコチラ☞

何でもいいぜ!! 雑談取調室

●茶色いカービィが好きです。
（東京都　きのこ）

▲そういえば、このまえおいしいたこ焼きを食べたんだけど〜、それって茶色カービィだったのかも〜。でも、そのあと中華料理屋さんで肉団子も食べたんだけど〜、それも茶色カービィだったような……。どっちの茶色カービィもおいしかったからいいやっ。
（食いしん坊なカオル刑事）

●あややが出てる"食べ茶"のCMかわいいですね。最後に「おいしい?」と聞いてくるけど、あややの作る物ならなんでもおいしいよー！　って感じです。
（愛知県　マンピー）

▲ふだんはあまり料理はしないんだが、キミのためにダンディー特製料理を作ったぜ。オレの大好きなコーヒーでご飯を炊いた"コーヒー炊き込みご飯"だ。どおだ？　おいしい？
（あやや風に言ってみたダンディーT山）

●来年くらいにウクレレが流行ります!!（兵庫県　七色ピクミン）

▲えっ!!　そうなの!?　ウクレレが流行るの!?　来年なんてあっという間じゃん。こうしちゃいられない!!　そのウクレレ、売ってくれれ（ウクレレ）!!
（無理があるセクシー0下）

●カービィみたいに吸い込みができたらいいのに……。
（埼玉県　金メダカ）

▲アンナニ　大キナ口ヲ開ケタラ　アゴガハズレチャイマスヨ。マズハ　カービィノヨウニ　口ヲ大キク開ケル　訓練ヲシナクテハ……。サァ　明日カラ特訓デス。
（おたよりコップ）

●クラブニンテンドーのボディカラーチェンジのライムグリーンが、スライムグリーンだったら……。（神奈川県　トマト星人）

▲うげげ〜。手がベトベトしちゃうんじゃないの〜!?　でも自由に形を変えられそうでいいかも。ゲームのやりすぎで疲れたときは、ホイミスライムグリーンがいいわね〜！　（カオル刑事）

●僕たちのクラスでは間違えてしまったことを"ブエッた"と言います。なぜかはわかりません。
（滋賀県　守岡純太）

▲昨日とあるコンビニでブエッた。スーパーでブエッた。デパートでペットのブエッた。ホットのブエッた。ベッドのチーズブエッた。スーツのブエッた。シーツを買にブエッた。買いに行ったときのことだった……。
（間違えすぎのダンディーT山）

●ゲーム中にお腹が空いたときの対処法を刑事っぽく教えてください。　（東京都　匿名希望）

▲ゲームを刑事っぽく一時中断して、刑事っぽく台所に行き、刑事っぽくお菓子を捜し、刑事っぽく部屋に戻り、刑事っぽく食べればオーケーだよ。（セクシー0下）

おたより刑事からのお知らせ

みんなからのおたよりを募集しています。つぎ（10月号）のテーマは"ペーパーマリオRPG"。148ページの応募の決まりを読んで、アンケートはがきのおたより欄や、官製はがきに書いて送ってね！

はみだし刑事

僕の中学校に"ウォーリー"と呼ばれる先生がいる。簡単に見つけられる。（岐阜県・ウォーリーの教え子）

●先生の親戚が集まったら、みんな似すぎて見つけられないかもよ。（セクシー0下）

金ちゃん！ダジャレ言ってて楽しいスか？

ダジャリーマン金太郎

今月のおシャレ※

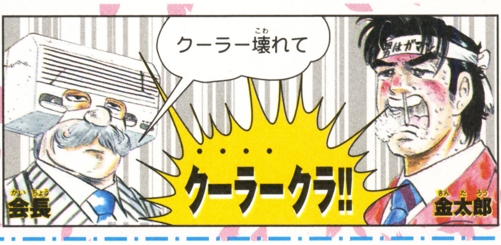

今月の辞令

辞令

- ぎふけんじん改殿　キャラクター事業部にて採用
- ルーイヨッシー殿　イメージ戦略室長にて採用
- ヒクミン殿　食品開発部にて採用

第6話〜金太郎、ダジャレに涙の巻〜

〜猛暑続きで、金太郎と会長は最近ちょっと夏バテ気味。でも、ダジャリーマンたる者、泣き言なんて言ってる場合じゃ〜ない。ダジャレで暑さを吹き飛ばそう！〜

ジャイアン死んじゃいやん

（岐阜県　ぎふけんじん改）

金太郎　のび太の気持ちを思うと、なんか泣けてくるっス。うっ、ううう……。

会長　泣くな、これはダジャレじゃ。

金太郎　あ、そっか。じゃ、い〜やん。

会長　そんなにあっさりじゃいやん。

金太郎　……。マンガのキャラをネタにしたぎふけんじん改君は、キャラクター事業部が合ってそうっスね。

会長　これきゃらもがんばるように！

コンドルが地面にくいこんどる

（（奈良県　ルーイヨッシー）

金太郎　ギャハハハハ！

会長　金太郎、何をよろこんどる？

金太郎　イメージしただけで笑えるっスよ。だってコンドルが……。ギャハハハ。

会長　たしかに手が込んどるな。かなりのユーモアセンスの持ち主と見た。間違いなくイメージ戦略室長が適任じゃ。

金太郎　ルーイヨッシー君、また今度る、腹がよじれるネタを送ってね！

このイクラ、イクラ？

（大分県　ヒクミン）

金太郎　うおお、惜しいっスーー!!

会長　いくら何でも大声出しすぎじゃ！

金太郎　ビイックラさせてゴメンナサイ。でも「この」がつかなければなあ……。

会長　うむ。いっさいのムダを削ぎ落として「イクラ、イクラ？」にすれば、"ハードボイルド・ダジャレ"の完成だったのじゃがな。

金太郎　ちなみに、ハマチの値段を聞くときは、「ハマチ、ハウマッチ？」っスね。

会長　うまくハマっチるな。ヒクミン君は食品開発部で、さらに腕を磨いてくれたまえ。

※今月のおシャレとは……みんなのお手本になるような、すばらしいダジャレの意。

〒154-8528（株）エンターブレイン ファミ通キューブ編集部　『おたより刑事』『ダジャリーマン金太郎』係
Eメール　famitsu-cube@ml.enterbrain.co.jp

ファミ通キューブ+アドバンス オレのページグランプリ

今月はランキングの動きがひと休みといった感じ。最近は1位～4位が安定してきちゃったかなーと思っていたら、7位～9位も安定しつつあって怖い!! がんばらないと、この3人はつねに企画変更の危機!? というわけで、ますますキミの清き1票は重要。アンケートはがきで投票してね。

今月の総合ランキング		得点
1	こ～なったらゲームクイズでどうだっ!! 100万円! 益田クイズ	10124
2	周辺機器を買うならコレを読め! ブロアクション藤谷	5749
3	あなたとファミ通キューブ+アドバンス批評 水ピン	3631
4	ファミ通キューブ 心霊研究所 デビル藤原	2955
5	マイナーキャラクター天国 坂本ウ	1682
6	珍品クッキング ワタナベリィ渡辺	1461
7	made in USAちゃん 村田コレクション	1233
8	バトルペットジャパン2004 DJ宮本	965
9	超ド級スーパーカーに乗りたいの こばしら33号	415

7位以下の順位が3回連続した編集者の企画は即ボツ!! そして次号から強制的に企画変更!!

7位以下3回連続でボツ!!!!

届いたはがきを集計して、各記事の人気の順位を毎号決定。読者の方々の清き一票が重要!!

毎号人気の順位を決定。

おもしろかったと思う記事を選び、**順位の番号**をアンケートはがきの記入欄に書いて送ってほしい。

おもしろいモノに投票。

まずは読者の方々に、各編集者が責任を持ってお届けするページを読んでもらうことから始まる。

各ページを読んでもらう。

1	→前回1	100万円! 益田クイズ	こ～なったらゲームクイズでどうだっ!!

100万円!益田クイズの こ～なったら ゲームクイズでどうだっ!! 第7回

「こんな美形じゃねーだろ!」というツッコミ覚悟で、栃木県のDJさんが描いてくれた似顔絵を掲載! ありがとう、家宝にします!! というわけで今月もヒョッ。

今月のテーマ:『MOTHER』

神奈川県の旭さん、愛知県のぐーぴたさん、新潟県の霞名希依沙さんほか、たっくさんの方のリクエストにお応えして、今回のテーマは、『MOTHER』シリーズ! 行くぞ!!

『MOTHER』クイズ どこまでわかるかな!?

Q1 『MOTHER』の主人公と『MOTHER2』の主人公。ともに野球帽の似合う少年だが、その年齢も、やはりふたりとも同じである? (20点)

○か? ×か?

Q2 『MOTHER』に登場するシュークリーム動物園。最初にこの動物園を訪れたとき、入り口で"どうぶつえんのカギ"を盗んでいく動物といえば、つぎのうちどれ? (20点)

① サル
② ゴリラ
③ チンパンジー

Q3 『MOTHER』の最終バトル、ギーグ戦。ギーグを倒すためのコマンド"♪うたう"が出現するのは、バトル開始から何ターン目? (20点)

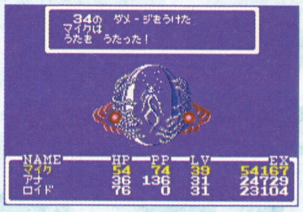

Q4 『MOTHER2』で、写真家が撮影してくれる記念写真。どせいさんの住むサターンバレーでは、あるものの前で撮影することになるが、それは何? (20点)

Q5 つぎに挙げる3体は『MOTHER2』に登場する敵キャラクター。それぞれの名前を答えよ。 (20点)

全問答えたら、下の解答をチェーックッ! 60点以上の人は『MOTHER』マニアだぞっ!

次回のテーマ:『スマブラ』

<解答>Q1……○(ふたりとも12歳) Q2……①(ただし、カギがなくても入れる) Q3……9ターン目 Q4……温泉 Q5……1:あるくめ 2:トサカラン 3:マル・デ・タコ

©2003 Nintendo ©1989 SHIGESATO ITOI / Nintendo Program: ©2003 Nintendo ©1994 Nintendo / APE inc.Scenario©1994 SHIGESATO ITOI Program: ©2003 Nintendo

プロアクション藤谷の 周辺機器を買うならコレを読め!

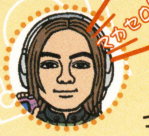

いままでもったいなくて教えてなかった『アドバンスムービー』をついに紹介! これはアドバンスでアニメが見られちゃうスゴイ周辺機器なのだ。いつでもどこでもアニメが楽しめるなんてスゴすぎる!! 今後の展開(21ページ参照)も要注目。1度は体験してほしいアイテムです!

今回のテーマ

アドバンスムービーアダプタ
発売中/am3/
価格3360円[税込]

➡専用のムービーカードを差し込んでからアダプタをアドバンスにセット。コンパクト!!

⬅『名探偵コナン』、『タイムボカン』、『天才バカボン』のほか、『ポケモン』のアニメもラインアップに追加。今後も期待大!

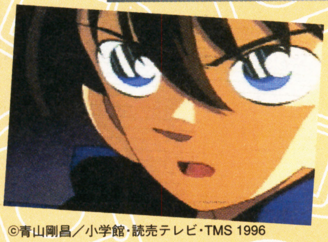

⬅実際の画面。ムービーカードには1枚に30分程度のアニメが収録されているのだ。価格は1枚2千499円[税込]。

©青山剛昌/小学館・読売テレビ・TMS 1996

アドバンスムービー知っ得情報

ゲームボーイプレーヤーを使えば、テレビで観ることもできちゃうぞ!!

⬅みんなで観るときに役立ちまっせ!

クラブニンテンドー通信

今月ゲーム買ってないんジャン! というのも任天堂のホームページで7月15日まで開催されていた、『メトロイド ゼロミッション』のタイムアタック大会に夢中だったのです。もちろんサムスツートンのボディカラーチェンジを狙って! できればポイント使わないでゲットしたいの〜。

しょんぼりタイム!!

⬆クリアータイムが2時間を切れません! でもサムスツートンがもらえるのは、参加者の中から抽選で80名。祈るしかない!!

ポイント残高 = 480
累計ポイント = 1810
(7月7日現在の藤谷のポイント)

はい! 水ピンです あなたとファミ通キューブ+アドバンス批評

読者からのご意見、ご要望、ご質問やご苦情などに答えつつ、日夜1位を目指している(?)このコーナー。アンケートはがきの"編集部へのおたより"欄に書いて送ってね。

●アンケートはがきの"つまらなかった記事"のマークシートの番号がおかしい。
(沖縄県・マグ・14歳)

え? そんなにおもしろいこと書いてあったっけ? って、そっちのおかしいじゃなくて? も、申し訳ございません!!

●なぜこの雑誌は2ヵ月も早い号数なんですか?
(東京都・天上軍・13歳)

なんか、出版業界のお約束ってやつらしいよ。いわゆる大人の事情ってやつ? ボクもわかりにくいと思うんだけどね〜。10月号は8月21日発売!! って言われてもねぇ……。

●付録のディーエスブックってい、や、べつにイヤではないんですけど……大人の事情で変更したってことは、何かしらすごい計画をしていたわけですよね? その計画が実現するのを楽しみにしてますよ!!
(千葉県・マリオ兄弟・15歳)

はーい!! というか、水面下で着実に動いてますんで、のんびり待っててください。

水ピン批評

●水ピンのこともっと知りたい、かな?
(福島県・SPちょー×10ほしい・10歳)

"かな?"で教えるほど安っぽい男じゃなくってよ!! なんて、冗談。でもそもそも何を知ろうというんだ、何を。

●水ピンさんは、ニンテンドー・ディーエスをやったことはありますか?
(山口県・クレイジーフット・11歳)

もちろんありますとも!! 編集長という立場を利用して、ムリヤリやらせてもらったさ。わっはっは!! というのは、冗談。この仕事をしているとマスコミ向けの発表会などでプレイできる機会があるんだ。プレイした感想は……新鮮でおもしろい!! のひと言。またお伝えする機会があったらレポートしまーす。

●水ピンはどのくらいカッコイーの?
(神奈川県・ウシくん・9歳)

そうだねぇ。そうやってみんなから疑いの眼差しを向けられるくらい。というか、11ページとか110ページを見て判断願います……。

こっそりスタート 読者さんから読者さんへ

多くの読者からの要望にお応えして、先月号からせせこましく始まったこのコーナー。今月もつつましやかにお贈りいたします。おかげさまでこのコーナーあてのはがきも届いてますが、なんか、早くも新展開を期待したくなっちゃうのはボクだけ!?

(宮崎県・原田知夏・12歳)

4	→前回4	デビル藤原	ファミ通キューブ　心霊研究所

ファミ通キューブ

研究所所長 デビル藤原

心霊研究所

ついに夏ですな。夏といえばやっぱり怪談話。どんどんこのコーナーに投票して、オイラを1位にしてくれ～！

さて、ビル内を警備するアルバイトをしていたときに、モニターに映った女の霊が俺のいる警備員室へ入ろうとしてきたところまでが前回の話。今回はその続きを紹介するぞ！

イラスト：田中淳子

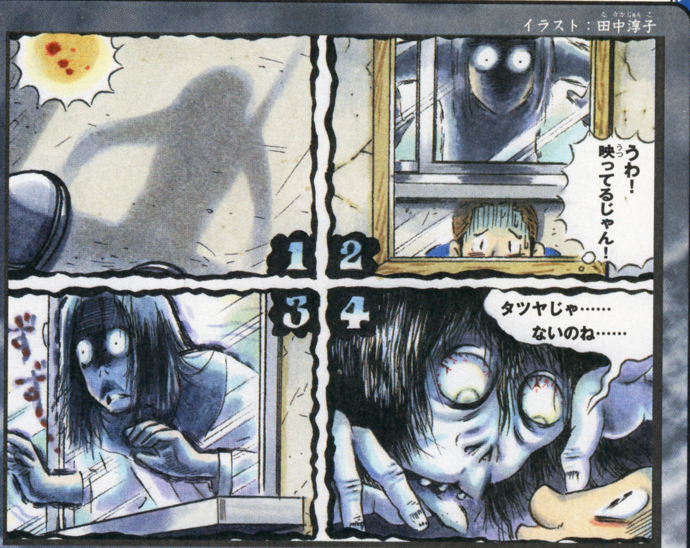

夜中のビルを徘徊する女（後編）

扉をノックする女の霊に見つからないように、俺は窓の下（板があって下に入ることができる）に必死に隠れていた。しばらくすると扉をノックする音は聞こえなくなったのだが、まだ何かが扉の向こうにいる気配がする。そして、ふと足元を見てみると、なんと窓からこちら側を覗いている女の陰が床に映っているではないか（1コマ目参照）！　あせった俺はさらに体を丸めて、女に見つからないようにした。すると背中の部分にある壁が「ゴン！ゴン！」と音を立てた。どうやら女が壁を蹴っているようなのだ。もしかして俺がここにいるのがバレたのだろうか？　俺はそうっと顔を上げて向かい側の壁のほうを見てみた。なんと壁にかけてあった鏡に俺と女が映っていたのだ（2コマ目参照）。「扉の鍵はかかっているので、女は入ってこれないはずだ」と思った俺は窓の下を飛び出し、窓とは反対側の壁まで逃げた。しばらくこちらを恨めしそうにじーっと見ていた女は、突然ニヤリと笑う。そしてゆっくりと動き始め、壁をすり抜けてきたのだ（3コマ目参照）！　さらに俺の目の前で止まった女は、こちらの顔を覗き込んくる。あまりの恐怖に放心状態となった俺に対し、女はポツリと言った。「タツヤじゃないのね……」。そう言うと女はスーッと消えてしまったのだ……。

5	↗前回6	坂本ウ	マイナーキャラクター天国

マイナーキャラクター天国 VOL.20

（通称：マキャ天）

担当：坂本ウ

坂ウのオススメ！

第3回 絹さん

今回オススメするのは『天外魔境Ⅱ』の絹さんです。仲間になった当初は自分の両手を純潔の鎖で繋いで戦いを頑なに拒み続けるんですけど、とあるイベントをきっかけに鎖を引きちぎってみずからの力を解放するんです。シビレまくりです！　っていうか私、このゲーム大・大・大好きなんですよー。遊んだことない人はよかったら遊んでみてください！　お話は楽しいですから！

↑純潔の鎖の封印を解いた絹さんはスゴイんです！　どのぐらいスゴイかはナイショですっ！

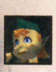

『ゼルダの伝説 時のオカリナ』のミド。カワイイ!!　大好きです！　ちっちゃいクセに大人時代までとおせんぼしてるし。強がってるとこもイイです！　（北海道・アチャ）

ミドのカニ歩きはいつ見てもイイ！

『金色のガッシュベル!!』のコルル。ホント大好きです♥♥　このゲームのキャラは全員大スキですが、コルルはピカ1！　サイコー♥です♥　しおりとの別れのトキ、も～い～ってくらい大泣きしました（泣）。（東京都・大月美草）

泣きながら戦っているシーンはホントかわいそうでしたよね……。んー、微妙にスペースが余っちゃいましたので坂ウファンクラブでも……と思ったらもう埋まっちゃいました。また来月！

茨城県　小野のぞみ

←最初から魔法をいっぱい覚えてて頼りになりましたよね。アドバンス版の追加シナリオで大活躍しますので要チェックです！

北海道　ぴたぴた

←ミルフィーユもかわいいですけど、私のイチオシはやっぱりウォルコット！　というのは冗談で蘭花が好きです。

読者さんから読者さんへ

『烈火の剣』特集あてのおたよりです。

●菊地りく様！　私もケント大好きです！　マジメなんだケド、なんか（愛の知識？）がぬけているところに私の心がつかまれてしまいました！

（神奈川県・アポリン）

●ロイマル様、僕もウィル大好きです。カッコイイし強いですよね。同志がいてくれてうれしいです。

（静岡県・竜蟠虎踞）

東京都　綾沙梨花

←フロリーナかわいいですよねー。私も大好きです！　あ、ちなみに『封印の剣』特集は以前やったんですよ。

マキャ天だより 今回すっごく載せてあげたいおたよりがあったんですけど、キャラクターの名前が間違っていて泣く泣く断念しました。あまり目立つ誤字があると載せられませんので注意してくださいね。それから、字が小さすぎるおたよりもボツになっちゃいますので注意です。本に載るサイズを考えて文字を少し大きめに書いていただけると助かります。

おたより随時募集中！　マキャ天係まで！

ワタナベリィ渡辺の珍品クッキング

夏生まれの人は暑さに、冬生まれの人は寒さに強いなんてよく言うけど、実際はどうでしょう? ちなみに私は8月3日(はちみつの日らしい)生まれなんだけど、暑さにはすごい弱いです。寒いのも苦手だけどね。

というわけで、今月は暑さもぶっ飛ぶ禁断のメニューに挑戦!! その名も"納豆トースト"。

このコーナーがスタートしてからこのメニューを試してほしいというおたよりをたくさんいただいてたのに、不安要素がいっぱいでなかなかチャレンジできませんでした。でも、こんなにたくさんのおたよりが届くんだからきっとおいしいハズと思い、勇気を振り絞って食べてみます!! がんばるぞ〜!!

珍品レシピ大募集

料理がおいしくなる(!?)裏ワザを大募集! 噂で聞いたけど、自分は挑戦したくないという人の珍品レシピも大歓迎。ワタナベリィ渡辺がキッチリ試食します!

あて先
〒154-8528
(株)エンターブレイン
ファミ通キューブ編集部
「珍品クッキング」係

今月のメニュー 納豆トースト

●材料(ひとり分)●

食パン……1枚
納豆……パック
マヨネーズ……適量
とろけるチーズ……1枚

●作りかた●

1. 食パンにマヨネーズを塗る
2. パック入りの納豆に付属のタレ&カラシを入れ、まぜまぜする
3. ①に②ととろけるチーズをのせ、オーブントースターで焼く

できあがり!!

気になるお味は!?

ぐおおおおおおおおおおっ!! パンと納豆とチーズがぜんぜん合いませ〜ん!! 納豆がなければかなりおいしいハズなのに、ヤツが加わるだけでこんなにも変わってしまうのですね……。

ベリィ ベリィ ベリィ ベリィ ベリィ

とにかく納豆が強烈すぎ!! 温められて変な感じになってるし……。やっぱり納豆にはお米がいちばんだね!!

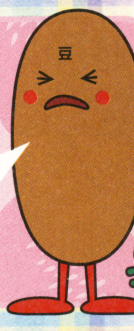

まめまめまめ〜っ

北海道ピカっちさんのうーたん。➡ うーたん大好きです。とのこと。

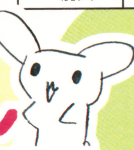

made in USAちゃん

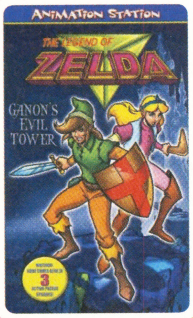

USAゲーその20
LEGEND OF ZELDA(アニメシリーズ)

USA度:🐰🐰🐰🐰🐰(ニポン人にはとても作れません)
リンク度:💀💀💀💀💀(こんなのリンクじゃない〜!)

却下却下却下っ〜! いきなりNO〜ってかんじで始まりましたが、今月大紹介するUSAオリジナルアニメの『ゼルダの伝説』を見れば、誰もが即見なかったことにしたくなるはず!! どこでどうなったらあの『ゼルダ』がこうなるの?! っていうかいいかげんにしないと村コレ怒っちゃうよ! んでさらに『マリオ』のオリジナルアニメがあるんだけど、ついでに大紹介しときます。トホホってかんじだよね〜。とゆーことでバイバ〜イ!

➡リンクとゼルダ姫のツーショット。つーかあんたら誰?

⬅でもってコ、コレハ! ちょっと待て〜、ってかんじ〜!

うーたん V.S. 大怪獣ネコ

大怪獣はプライドが高いので、技を失敗するとなにもなかったふりをします。実話。

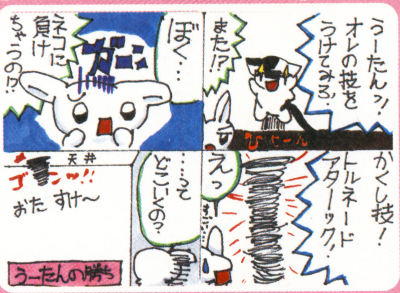

滋賀県 スターパーティ
⬆先月の技の変型技ですな。危ないからマネしないよ〜にネ。

東京都 さやか
⬆夏は暑いからとっかえっこしてみたけど、同じじゃん!ってかんじ?

静岡県 エミリ
➡気張っているわりに、うーたんのほうを向いて言えないネコでした。

うーたん ILLUST WORLD うーたんイラストワールド

もうすぐ新教科に"うーたん学II"ができそーな勢いを感じる村コレです。

神奈川県 れいやひめ
⬆飼いウサギのコロだそーですが、背後の闇はなにっ?!

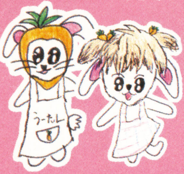

神奈川県 ギガカウント
⬆ワタナベリィうーたんとひちゃこうーたんが勢ぞろいだっ!!

大阪府 たこ焼きたこ太郎
⬆うーたんは夏は寝たままごはんを食べる怠け者なのだ。

協力:悪夢にうなされたくない人は観ないよーにネのメッセサンオーカオス館 ☎03・3255・3431 ホームページアドレス http://www.messe.gr.jp/chaos/chaosindex.htmまで連絡乞う 土屋店長より

8	→前回8	DJ宮本	バトルペットジャパン2004

きみのペットがカードになる! そして栄光の日本一をめざせ!

ワンダフル

キミもあつめようぜ!

バトルペットジャパン2004

ひぇ～ドクロふたつで大ピンチ! 君の自慢のペットが紹介できなくなるわ! ひぇ～そんなバカな!? みんなでレッツペットバトル!

※切り取って遊べよ!

エントリーナンバー005

ライカ

犬

必殺技 おねだり オネダリ

飼い主 ゲームの錬金術師(千葉県)

アピールポイント いつもお母さんといっしょ。

ミニチュアダックスフント

©2004 ファミ通キューブ+アドバンス

VS

エントリーナンバー006

ラック

ハ ハムスター

必殺技 うん○飛ばし ウン○トバシ

飼い主 ふーちゃん(千葉県)

アピールポイント ラックはオデブだけど、とってもかわいいよ!

ゴールデンハムスター

©2004 ファミ通キューブ+アドバンス

今回の対決はじつはオスなのでライカの勝ち!

メールや封筒で続々とペットが集結している中、注目の第2試合! かわいいギャル犬ライカ対ひょっこりハムスターのラックだ。女の子だというのに、うん○をぶつけてくるラックの反則勝ちかと思われたが、なんとライカがオスとの情報を入手! 最近のオカマキャラブームに乗って、今月はなんとライカの逆転勝ち! さぁ、みんなもとっておきのペット写真をドシドシ送ってくれよな。レッツペットバトル!

参加方法

君のペットの名前と種類、必殺技の名前、簡単なアピールを添えて、ペットの写真(ピンボケ不可)を封書かeメールで編集部まで送ってちょうだい。君の名前と住所も忘れずに。勝者にはバトルペットジャパン特製の勝利証明書を送るぞ。レッツペットバトル!

9	→前回9	こばしら33号	超ド級スーパーカーに乗りたいの

超ド級スーパーカーに乗りたいの

まったく人気の出ないままこのコーナーは終わりますが、有終の美を飾る最終回は、私イチオシのスーパーカー"ロータスエリーゼ"に乗ってきました! 今回は茨城県のカート場"イタコモータースポーツパーク"額賀社長のご好意により実現しちゃったんですね～!

さようなら! でもスーパーカーは不滅ですっっ!

～乗っちゃった感想～

カート用のサーキットで額賀社長の運転に乗せてもらったんだけど、とにかくコーナーが速い! スゲースピードで曲がってもスリップしない。さすがロータス、楽しすぎる! しかもそのあとに自分で運転をさせてもらったけど、怖くてスピードが出せず、ヘタレぶりを発揮してしまいました。はい。

サーキットが似合います

ロータスエリーゼ

めちゃカッコイイ～

なんと! 運転まで

ちなみにレースもやって来たぞ!

この日行われたエム・ティー・オーさん主催のカートレースでは、個人戦2位(Bクラス)、団体戦3位の好成績! エリーゼに乗せてもらって賞品までもらっちゃって、感謝感激です! エム・ティー・オーさんありがとうございました!

ということで今月でスーパーカーのコーナーは終わります。はがきをくれたり応援してくれたみんなありがとう! つぎはなにしようかな～?

マンスリーデータ

売れてるTOP20協力店リスト

■北海道
アーク21　江別店／帯広店／北見店／釧路店／春光店／永山店／登別店／東苗穂店／余市店
ゲーマーズ　札幌店
セントラルホビー
ビックカメラ　札幌店
ヨドバシカメラ　マルチメディア札幌店

■青森県
トミー　根城店／八戸店／三沢店
ないす堂　駅前店／土手町店／中野店
マジカルステーション　城下店

■秋田県
アーク21　秋田店
一休さん　横手サティ TVゲームコーナー
ブックシティピア　サンフェスタ店
ゆにこん堂　本荘支店

■岩手県
アーク21　一関店
COMG!　盛岡南サティ店
マジカルガーデン　水沢店

■宮城県
ゲーマーズ　仙台店
シーガル　石巻店／泉バイパス店／岩沼店／北根店／五輪店／長町店／はっぴい館／古川店／大和町店
TVパニック　佐沼店
ベスト電器ハル　ヤオチュウカウボーイ店
ヨドバシカメラ　マルチメディア仙台店

■山形県
一休さん　米沢サティ TVゲームコーナー
ウキウキ新大陸　新庄駅前店／南陽ヤマザワ店／山形大学前店／山形西バイパス店
シーガル　山形十日町店／米沢店
ファミコンプラザTOM　大野目店／春日町店

■福島県
アーク21　福島店
一休さん　会津サティ TVゲームコーナー／赤トリキグリーンモール TVゲームコーナー／ベイシア 安達店／ベイシア 白河モール店
シーガル　郡山店／ふくしま
ブックトマト　白河店
ヨドバシカメラ　郡山駅前店

■新潟県
一休さん　ベイシア 小千谷店／ベイシア 新潟豊栄店
エムダッシュ
COMG!　荒川店／糸魚川店／小千谷店／亀田店／空港通店／小出店／五泉店／小針店／三条四日町店／新発田店／水原店／出来島店／中条店／新津店／新津さつき野店／見附店／六日町店／吉田店
ホームエンタメステーション 誠品堂
マジカルガーデン　柏崎店／新潟空港通店
マジカルステーション　加茂店／三条ピア店／白根店／東三条店／巻店
ユメック　長岡大島店／長岡東口本店
ヨドバシカメラ　新潟店

■長野県
アピアランド　飯田店／駒ヶ根店
一休さん　ビルフェロー 飯田サティ店／ビルフェロー 豊科サティ店／ベイシア 飯山店／ベイシア 更埴店／ベイシア 中野店／ベイシア 長野店／ベイシア 堀金店
エイデン　大町店／飯田店／飯田インター店／下諏訪店／諏訪インター店／松本店
オタッキー　平安通店
GAMESHOP さくら
ソフトハウスTOM　長野店
デジタルプレイス　アップルライン店
トム　神科店
ノジマ　豊科店
ブックハウストム　本店

■群馬県
一休さん　ベイシア 吾妻店／ベイシア 安中店／ベイシア 伊勢崎店／ベイシア 大間々店／ベイシア 尾島店／ベイシア 渋川店／ベイシア 渋川こもち店／ベイシア 西部モール店／ベイシア 月夜野店／ベイシア 富岡店／ベイシア 前橋モール店／ベイシア 藪塚店／ベイシア 吉井店
クウム　大泉店／太田駅南店
GAMECITY1001　前橋店
タイムクリップ　新井店／安中店／上並榎店／群馬町店／渋川中央店／連取店／問屋町店
ビックカメラ　高崎東口店
ファミコンショップ桃太郎　伊勢崎店
文真堂書店　相生店／阿左美店／天川店／大泉店／大胡店／大間々店／笠懸店／片貝店／上大類店／上中居店／上原店／倉賀野店／小出店／小桑原店／境店／新前橋店／関根店／瀬戸谷店／玉村店／富塚店／原町店／榛名町店／広沢店／藤岡店／行幸田店／吉井店
リングス　前橋本店

■栃木県
一休さん　ベイシア 大田原店／ベイシア 烏山店／ベイシア 鹿沼店／ベイシア 真岡店／ベイシア 矢板店
クウム　足利店／足利南店
三遊堂　今市店／烏山店
サンユウドウ　矢板店
タイムクリップ　大平店／佐野店
ドキドキ冒険島　黒磯店
ブックトマト　大田原店
ブックランド アレックス
文真堂書店　葉鹿店／八幡店

■茨城県
石岡ピノキオトーイ
一休さん　ベイシア 神栖店／ベイシア 下館店／ベイシア 玉造店
Jack　竜ヶ崎店
トイズ・わん　新治店
TVパニック　神立店
ブックトマト 下館店
U・らんど　三和店／結城店

■埼玉県
アンドウトーイ
一休さん　ベイシア 寄居店
エブリディ　上尾店
黒田書店　BOOM新宿店／本店／三郷店
ゲーマーズ　大宮店
ゲーム天国　草加店
さくらや　浦和西口駅前店／大宮東口駅前店
スーパーソフトボックス　武蔵浦和店
タイムクリップ　本庄けや木店
ドキドキ冒険島　東川口店／南浦和本店
ノジマ　浦和店／大宮店／越谷店／所沢本店店／NEW上尾店／東所沢店／三芳店／吉川店
ビックカメラ　大宮西口そごう店
ファミコンショップ桃太郎　上尾店／入間店／春日部店／川越店／川越新宿店／北坂戸店／行田店／鴻巣店／坂戸店／狭山ヶ丘店／狭山台店／新所沢店／千間台店／草加店／秩父店／鶴ヶ島店／所沢店／飯能店／東松山店／深谷店／ふじみ野店／本川越店／寄居店
ファミコンハウス　ピエロ
文真堂書店　肥塚店／狭山入曽店／美土里店
マジカルガーデン　東松山店
マジカルステーション　書泉ブックドーム店
ミルキー2　霞ヶ関店
ミルキー3　鶴ヶ島店

■東京都
アール　板橋店／本町店
AZ Market　青梅店／立川店
おもちゃの玉屋
キムラヤ　町田店パートII
黒田書店　聖蹟桜ヶ丘店
ゲーマーズ　池袋本店／立川店／本店2号館／町田店
ゲームキッズ　東武練馬店
GAMES マーヤ
ゲーム天国　竹ノ塚店
コヤマ　押上店／新小岩店
さくらや　池袋東口店／渋谷総合館／新宿西口駅前店／新宿東口駅前店／新宿ホビー館／聖蹟桜ヶ丘店／東京八重洲北口店
サンソフト
ジー・ファン　石神井公園店／富士見台店
スーパー2番館
セキド　高倉店 ゲーム売場
ソフトランドDuck　学芸大店
ソフトランドGARAGE　西小山店
ソフトランドぶんぶん　喜多見店
大成堂　石神井店／文京店
TVパニック　赤羽店／蒲田店
東武百貨店　池袋店7階 TVゲームコーナー
ドキドキ冒険島　亀有店
ノーサイド　阿佐ヶ谷店／富士見台本店
ノジマ　秋川店／青梅店／国分寺店／小平店／忠生店／多摩境店／中野店／NEW鶴川店／八王子南店／羽村店／府中店
ハチスケ　大森店／蒲田店／多摩川店
BIG　大鳥居店
ビックカメラ　池袋西口店／池袋東口駅前店／池袋本店／渋谷ハチ公口店／渋谷東口店／新宿西口店／新宿東口店／立川店／有楽町店
ピットイン
ファミコンショップ　ピッコロ
ファミコンショップ桃太郎　秋津店／清瀬店／成増店／ひばりが丘店
ファミコンハウス　小岩駅前店
ファミコンランド　光が丘店／光が丘公園店
ファミコンワールドぱお　昭島店／小作店／羽村店／福生店
ペニーレイン　蒲田西口店
マジカルガーデン　昭島店／大山店／武蔵村山店
マジカルステーション　FK II 武蔵小山店
マックスエンタテイメント シミズ玩具　麻布店／大井町店
murauchi.co.jp 八王子本店
モトナワールド　船堀店／瑞江店
もりたや　小金井店
ヨドバシカメラ　上野店／新宿西口大ガード店／新宿西口本店／新宿東口駅前店／八王子店／マルチメディア錦糸町店／マルチメディア町田店
ロムハウス　西日暮里店

■千葉県
アドホック　湖北店
一休さん　ベイシア 鴨川店
おもちゃのあづまや
GAMEいちばんかん　五香店
GAME&HOBBY キッド
ディスクユニオン　ピュウ柏店
ドキドキ冒険島　君津店
ホビーランド キューブ
マジカルガーデン　稲毛店
モトナワールド　船橋北口店
ヨドバシカメラ　千葉店

■神奈川県
石丸電気　横浜店
一休さん　橋本サティ TVゲームコーナー
おもちゃセンター　ナガシマ
ゲーマーズ　横浜店
ゲームショップ ビーム
Game Station　いずみ中央店／上大岡店／環2下永谷店／下瀬谷店／十日市場店／東戸塚店／藤沢店／三ツ境店
ComDock　大井松田店／溝の口店／湯河原店
コンプマート　横須賀店
さくらや　相模大野店
ソフトランドBOSTON　鹿島田店
ソフトランドGARAGE　宿河原店／新丸子店
ソフトランドぶんぶん　大倉山店／新城店／向ヶ丘店／元住吉店
ディスクユニオン ピュウ　淵野辺店
TVゲーム&バラエティー ピース
TVパニック　鶴見駅前店
テレビっ子　あざみ野店／馬絹店
トイ&ホビー サガミ堂
トイダック　相武台店／南林間店／大和店
ドキドキ冒険島　白楽店
ノジマ　愛川店／伊勢原店／今宿店／鴨宮店／古淵本店／相模原店／座間店／新城山店／大雄山店／茅ヶ崎店／東名川崎店／NEW青葉台店／NEW厚木店／NEW平塚店／秦野店／藤沢店／湯河原店
ビックカメラ　新横浜店／横浜西口店
ピネット　六会店
ファミコンショップ Paddy
ファミコンショップ桃太郎　原当麻店
ファミコンプラザ ジェイズ
マジカルガーデン　横浜山手台店
マジカルステーション　戸塚店／マックさがみ野店
マルチメディアステーション ゼロワン
メディアポリス　厚木妻田店／川崎長沢店／相模大野店／十日市場店／秦野渋沢店／藤沢六会店
横浜タカシマヤ TVゲームコーナー
ヨドバシカメラ　京急上大岡店／京急川崎駅前店／横浜駅前店
ロムハウス　綱島店／宮前平店

■山梨県
おもちゃのイチノセ
おもちゃのマルちゃん
TOY'Sクリちゃん　湯村店
ノジマ　上野原店／甲府店／韮崎店／富士吉田店

■静岡県
エイデン　浜松半田店
エスポット　駿東店／富士店
ゲームショップぱる　まがりかね本店
スーパーコンプマート　浜松店
TVゲームショップ ドラゴンキッズ
テレコムランド　伊豆高原店
ノジマ　伊東店／磐田店／岡町店／掛川店／北脇店／静岡店／裾野店／沼津店／富士店／藤枝店
PARADE　掛川店／湖西店／静岡川合店／西伊場店／浜北店／原島店／袋井店／藤枝店
ファミーズ　BOOK ONE店
ファミコンランド　磐田店／佐鳴台店／高丘店／豊田店／本郷店
ホビヨン　富士店／藤枝店
マジカルガーデン　グロスアミュゼ 清水店／清水店／千代田店／浜松高台店
メディアポリス　掛川店／函南店／御殿場店／島田店／沼津原店／沼津リコー通り店／榛原店／浜北店／袋井店／富士店／藤枝店／富士宮店／富士八幡町店／本吉原店／三島徳倉店／焼津インター店
大和文庫　折戸店／三保店／不二見店／本店

■愛知県
一休さん　清水屋 犬山店／清水屋 春日井店／清水屋 小牧店／清水屋 藤ヶ丘店／ビルフェロー 春日井サティ店
エイデン　新瑞橋店／安城店／稲沢パールシティ店／小田井ワンダー店／香久山店／春日井店／蒲郡店／小牧インター店／坂下店／柴田店／新岡崎店／千音寺アズパーク店／高辻シャンピアポート店／高畑店／田原店／知多店／知立店／豊田美里店／豊田元町店／豊橋店／西尾店／碧南店／本店2F／メッツ大曽根店
オタッキー　新瑞橋店／御器所店／千代が丘店／中村公園店／六番町店
おとわや　かりがね店
おもちゃのジャンボ　アスティ店
おもちゃの街　ブレーメン
GROOVE!　金山本店
ゲーマーズ　名古屋店
ゲームステーション 64ビットEAST／WEST
ゲーム選隊　一宮店／稲沢店／小牧店／甚目寺店／西春店
コンプマート　名古屋4F／向山店
ザクザク　半田店
白樺書房
スーパーコンプマート　大須メガタウン／岡崎セルビ／刈谷店
センキ　尾西店
ダンシングベア　一宮店／春日井店／常普請店／野並店／藤ヶ丘店
ディスパ　東郷店
TVゲーム　フジタ
童夢
トップカメラ　本店
ドリームランド　豊明店
ハイパーファミコング　上和田店
ビックカメラ　名古屋駅西店
ビッグガレージ　江南店
ファミーズ　阿久比店／太田川店／共和店／柴田店／知多朝倉店／当知店／常滑店／鳴海店／西尾店／半田インター店／富木島店／名港店
ファミコンハウスあいてむ
ファミコンプラザ　里町店／東浦店
ホームエキスポ　岩倉店／豊田店
MAG MART　池下店／一宮店／杁中店／尾西店／尾張旭店／津島店／当知店
マジカル　黒川店／西尾店
マジカルガーデン　石川橋店／一宮北店／岡崎インター店／岡崎北店／岡崎レスパ店／刈谷店／幸田店／江南店／極楽店／甚目寺店／豊川店／豊田インター店／豊田248店／豊橋店／豊橋藤沢店／中村店／南陽通店／平針店／町屋店／緑店／港店／守山店／弥富店／ワンダーシティ店
マジカルステーション　小牧店／三郷店／三省堂テルミナ店／豊橋花田店／-パウ-／はるひ店／ベル
マツナカ本店
ヤマギワソフト　メルサ店

■岐阜県
一休さん　清水屋 高山店
エイデン　大垣ベルプラザ店／各務原店／可児店／岐阜オーキッドパーク店／関店／高山店／多治見インター店／瑞浪店
株式会社ユーワン　ユーワンストア
キクヤ　ピア店
GAME SEVEN
コンプマート　可児店／岐南店
Gパワーズ　かがしま店／岐阜店
ダンシングベア　那加前野店
ファミコン　GP
ファミコンキッズ
ファミコンジャングル
ファミコンランド　ハッピーほずみ店
MAG MART　岐南店
マジカルガーデン　大垣店／可児店／岐阜島店／多治見店
マジカルステーション　各務原店／グロスアミュゼ郡上八幡店／三省堂岐阜駅店／マーゴ店
RUSH

■三重県
一休さん　ビルフェロー 桑名サティ店／ビルフェロー 津サティ店
エイデン　菰野イオンタウン店／鈴鹿店／津店／名張店／松阪店
ゲーム選隊　白子店
スーパーコンプマート　四日市店
スーパーランド　四日市店
マジカルガーデン　生桑店／白揚大山田店／鈴鹿店／四日市店
マジカルステーション　金場店／シェトワ桑名店／シェトワ四日市店／富州原店

■奈良県
一休さん　ビルフェロー 西大和サティ店
ドラゴンワールドクラブ　西大寺店
遊コン　奈良店

■和歌山県
おもッちゃマン　和歌山店
キャッツアイ　新宮店
ミノスケ　国体道路本部店
ミミー

■滋賀県
ゲームプラザ元気302　堅田店
パピルスSOFT館
マジカルステーション　トイショップみずの
U☆BEAT　タカノ店／菩提寺店

■京都府
アーク21　北大路店
一休さん　ビルフェロー 亀岡サティ店／ビルフェロー 向日町サティ店
株式会社あさだ
ゲーマーズ　京都店
ゲームステーション ハイパーニュータイプ　桂店／西院店
ザウルス　太秦店／桂店／上賀茂店／大将軍店／椥辻店
タカラトーイ　株式会社
ファミコンクラブ ビ・ドリーム
ファミザウルス　長岡店／山科店
マジカルガーデン　野田川店
マジカルステーション　百万遍店
メディアショップギース　西院本店

■石川県
COMG!　加賀店／小松店
三共ジョーシン　もとまち店キッズランド
ソフトランド　杜の里店
ファミーズ　井林店／加賀店／さくらい津幡店

■富山県
GROOVE!　富山堀川店
ゲンキランド　呉羽店／天正寺店
三共ジョーシン　とやま本店ディスクピア／pitONE高岡店キッズランド／pitONE富山南店キッズランド
シャトル　奥田店／黒部店／小杉店／高岡野村店／砺波平和店／二口店
ソフトエンターテイメント　滑川店
ハイパーゲンキランド　豊田店
ファミコンボックス

■福井県
オカトイズストア　コパ店
おもちゃのアリス
おもちゃの王様オカ　アミ店
サイト玩具店　横市店
三共ジョーシン　pitONE福井本店キッズランド
ファミーズ　てんとうむし店
ファミコンショップBIG　神明店／武生店

■大阪府
一休さん　ビルフェロー 南高槻サティ店／枚方ビブレ店
キャッツアイ　住吉店
近鉄百貨店　阿倍野店
ゲーマーズ　なんば店
ゲームショップむあにぃ　平野店
サン フェスタ
ドラゴンワールドクラブ　天美店／九条店／駒川店
なかよし　九条店／ホワイティウメダ店
ニシダヤ　京橋店
ビックカメラ　なんば店
ファミコンショップイーグル　新大阪店
ホビーアイランド
ミノスケ　和泉府中店／八尾店
メディアCITY　江坂店
遊コン　高槻店
ヨドバシカメラ　マルチメディア梅田店

■兵庫県
くれよん　立花店／西神中央店
クロベェー　杭瀬店
ゲーマーズ　三宮店
ゲーマーズサポーターBUG　芦屋店／打出店／春日台店／白川台店／水道筋店／西明石店
ゲームショップ ハッピーワン
げーむしょっぷ 写楽
ドキドキ冒険島　西脇店
ドラゴンワールドクラブ　朝霧店／加古川店／高砂店／龍野店／土山店／東加古川店
POWERメディアCITY　神戸徳井店
ファミーズ　サンクス大鹿店／サンクスバラ公園店／サンクス本店
ファミコンショップ エル
メディアCITY　須磨店／西宮店／東灘店／武庫之荘店／六甲店
メディオ!　伊丹店
モーモーランド　鳴尾店
遊コン　加古川店／塚口店／西明石店／姫路店／姫路キャスパ店

■広島県
おもッちゃマン　安芸津店
ゲームアーク　尾道店／呉店／東広島店／三原本店／焼山店
COMG!　本通店
TOY&ゲーム あーく
はとや　タカノ橋店
ファミザウルス　呉店
メディオ!　福山店

■岡山県
一休さん　岡山ビブレ TVゲームコーナー
ゲーマーズ　岡山店
コドモ館　トピア店
ベスト電器LIMB　倉敷本店
メディオ!　表町店
遊コン　津島店

■鳥取県
ファミコンショップルック　駅南店／湖山1号店
遊コン　米子店

■山口県
COMG!　岩国店
マジカルステーション　長府店／山口大内店／山口大学前店

■香川県
一休さん　宇多津ビブレ TVゲームコーナー
ゲームアーク　今里店／香川店／琴平店／善通寺店／丸亀店
マジカルガーデン　高松太田店

■徳島県
ゲームショップニュースビート　沖浜店
TVゲームランドZERO　藍住店／徳島西店
TVパニック　EAST徳島店

■高知県
ゲームアーク　土佐道路店
マジカルガーデン　御座店
マジカルステーション　安芸店／おとぎや店／野市店

■愛媛県
トイハウス
ファミコンスーパーZ
ベスト電器LIMB　松山本店7階

■福岡県
アーク21　大野城店／徳力店／戸畑店
AMA
株式会社　丸和行橋サンパル
銀河堂　前原店
ゲーマーズ　博多店
ゲーム・ザ・モンスター　春日店／南ヶ丘店
ゲームガレージネット　新宮店
ジョイン　諏訪野店
ビックカメラ　天神新館
ブックステーション　川崎店
ブックマーケット　志免店／福間店／宗像店
ベストビデオ　西新店
ベスト電器LIMB　福岡本店
マジカルガーデン　周船寺店
マジカルステーション　大善寺店／八女インター店
メディアナイン　小倉店／折尾店／折尾駅前店／城野店
有限会社沖牟田玩具(OKおもちゃ流通センター大牟田本店)

■佐賀県
アーク21　上峰店
インチキ堂　唐津店
銀河堂　鹿島店／武雄店
ファミコンハウス　伊万里店／鹿島店／武雄店
ファミコンワールド　唐津店
マジカルガーデン　佐賀北店／南佐賀店

■長崎県
ゲームショップ トムソーヤ
佐世保ゲーム館びゅあ　大野店／下京店／大塔店／日野店
ファミコンハウス　運動公園通り店／西三城店
メディアクラブ　大村店
遊ING　城山店／時津店／花丘店／長崎店

■熊本県
チャレンジャー　横手店
ファミコンショップサンライト　新外店／武蔵ヶ丘店
BOOKSあんとく　ミノスケ荒尾店
ベスト電器LIMB　熊本本店
マジカルステーション　玉名店
マルチメディアショップTOM　山鹿店
遊ING　桜木店／長嶺店／浜線店

■大分県
株式会社トキハ
ゲームミュージアム　時遊館
JOY-フレンド　下郡本店／府内店
TVチャンプ　杵築店／高城店／別府店
ベスト電器LIMB　大分店
マジカルステーション　大分本店／大在店

■宮崎県
ベストソフトタウン　日南店
ベスト電器LIMB　都城店

■鹿児島県
おもしろランドキャンプ　伊集院店／川内店／西田店／和田店
がらっぱ堂
ファミザラス　国分店
マリオの店　西駅店

wanpaku 全店

JUSCO ゲーム取扱い店

イトーヨーカドー ゲーム取扱い店

Game TSUTAYA 全店
GameStand 全店

ゲオ 全店

シータ 全店

TOPBOY 全店

カメレオンクラブ 全店

Sofmap
www.sofmap.com ゲーム取扱い店

Daiei ゲーム取扱い店

ハローマック 全店

ビックカメラ ゲーム取扱い店

ヨドバシカメラ ゲーム取扱い店

WonderGOO 全店

◆ひちゃこ、いよいよあの話題作に挑戦!!

ゴロツキタウン
あらためて
ゴロツキタウンを
よく見ると
こんなのがおいて
あったりして
ケッコー コワイ街
ってのがわかるね
…これって
“こーしゅだい”だよね…
ビクビク
でも 住人たちは
ワルそうな顔のわりに
いい人やドジそうな人が
いっぱい!!
意外性がある人が多いから
ひちゃこは 街の人 全員と
話すことをオススメ!
クリボー
コワそうだけど
ボタンそうさを
おしえて
くれた
ロテン
ギャンブルずき
勝っても
すぐまた
かけちゃう……
オイオイ
マルコ
大金持ちって
いってたけど
ナゾが
多そうッ
ワクワク
そうそう!! みんなは
街中やフィールド上で
“星のかけら”見つけた?
たっくさん集めなよ～!
めっずらしい～
バッジと交換して
もらえるよん♥
ほしのかけら
草むらにも
おちてたゾ
こんなヤツを
さがせ!!
えっ?
バッジが何の役に
立つのかって?
うんもう
しょーがないなー
ききたい?
くすっ
なんと! この世界では
バッジをつけてるだけで
HPやFPが回復したり
ワザが増えたり
してくれちゃう
のだー!
ガツーンナグーリ
ガツーンハンマーが
できるように
なる!!
ハッピーハート
←バトルちゅう
マリオのHPが
すこしずつ
かいふく♥
ピンチデラッキー
マリオがピンチになると
てきが こうげきを
ミスするようになる!!
バッジがあるていどあると コワイもんなしなのだ!!
そして 攻略のポイント
なのが マリオに呪いが
かけられちゃうこと!
ホッホッホ
でんでろでー～ん
困ってると思って助けた
宝箱の中のマモノが3匹
みんな呪いをかけてったの……
ヒコーキマークが
あるところで
ヘンシン! する
ヒコーキモード!
せまい場所でも
ラクラク通れる
ロールモード!
ヒコーキ
モード
ロールモード
ペーパーモード
ペラペラ～に
なれちゃうから
スキマにも入れちゃう
ペーパーモード!
……呪いっつっても
役に立ってんじゃん
あんた
いいヤツじゃん
ちがうっつーの!!
のろいだってば!!
ところで ひちゃこってば
ヒコーキモードが苦手なの～
パタ
パタン!
スーィ
コントロール
スティックで
動きを調正
するんだけど……
これが も――っ!
あっ
うわっ
んあっ!!
くにっ
くにっ
くにっ
ポチャ

◆バッジ集めにハマってます！ ひちゃこ先生へのおたよりはこちらまで！ ファミ通キューブ編集部"ひちゃこ"係

◆果たして、このさきひちゃこを待ちうけるものは!? 次号につづく!!

みんなあつまれ！

編集部なんでも通信 9月号

水ボーフーウー!! というわけで今月も始まりました編集部なんでも通信。水ピンの行動はよくわからないけど、行ってみよ～!!

ナンバー1 あの任天堂がプレゼントを!!

世界最大級のゲームショー、E3の会場でしか手に入らなかったオリジナルグッズを、あの任天堂がたくさんくれた!! なもんで、たくさんの人にプレゼント。オリジナルバッグは2名、携帯用画面拭きは50名にあげちゃうぞ。……じつはこのプレゼント、先月もらったんだけど忘れてました!! みんなごめん!! でもほら、あげることに変わりはないから。

欲しい人は希望の商品名（バッグは色も）を書いて、下のあて先まで。締切は8月20日消印有効。当選者は本誌11月号で発表するぞ。

オリジナルバッグ

各1名

任天堂のオリジナルだぞ！

携帯用画面拭き

各絵柄2枚ずつ合計6枚セットで 50名

←ふだんはゲーム機に貼りつけて持ち歩けるのだ。

→使うときは、こうやって画面をキレイに拭ける。

あて先
〒154-8528 （株）エンターブレイン
ファミ通キューブ編集部
「任天堂バンザイ」係

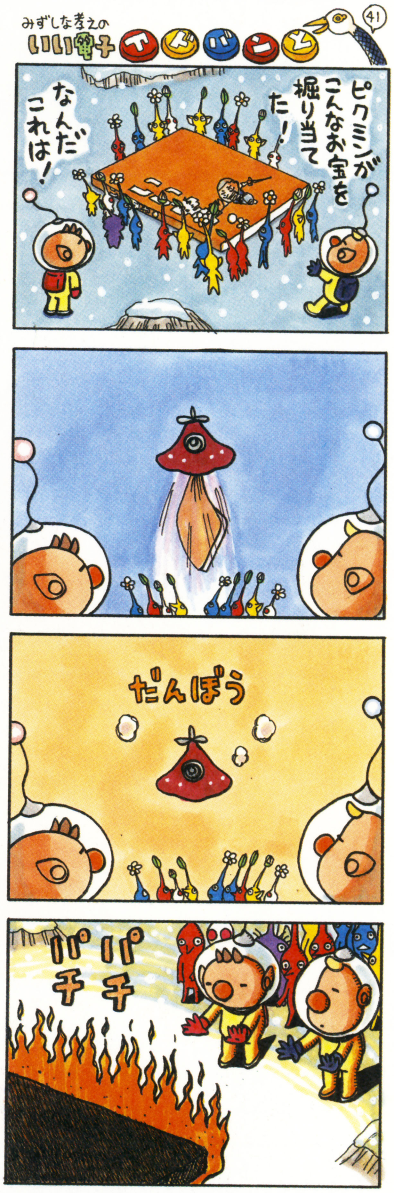

ナンバー2 応募者全員サービスオリジナルポーチ第1弾には ちょっとした秘密があった!!

本誌6月号と7月号で行ったオリジナルポーチ応募者全員サービス第1弾。右のオレンジ色のポーチがそれなんだけど、このポーチが届いた人はいっしょに入っていたCDを聞いてみて!! じつは本誌編集長水ピンと週刊ファミ通編集長バカタール加藤のくだらないトークが聞けちゃうのだ。ちなみに今月号に載っている第2弾にも同じものが入るかどうかは未定。期待はしないようにね。

enter brain
〒154-8528 東京都世田谷区若林1-18-10
株式会社エンターブレインTEL03-5433-7850(営業部)
http://www.enterbrain.co.jp/
◆通信販売のお申し込み先◆
E-mail : cs@ascii-store.com
もしくは当社サイトにてご注文下さい。

ICHIGO GUMI PLUS

ファミ通書籍編集部攻略本最新情報

いちご組プラス

今月は「マリオvs.ドンキーコング」と「機動戦士ガンダムSEED　友と君と戦場で。」の攻略本を紹介。みんなが知りたいおトクな情報がバッチリ載っているよ！

presented by ICHIGOGUMI（ファミ通書籍編集部）

マリオvs.ドンキーコング かんぺきガイドブック

定価 1260円(本体1200円+税5%) ページ数 112ページ 判型 A5判

しかけだらけのステージをハイスコアでクリアするための情報がぎっしり！

最初のワールドはもちろん、エキスパートからチャレンジまで、全ステージをマップつきでかんぺきに攻略。この本があれば、ハイスコアを出して、★をぜんぶ集めるのも夢じゃない！

ゲームのジャンル
- ●アクション
- ●RPG
- ●アドベンチャー
- ●シミュレーション
- ●レース
- ●シューティング
- ●その他
- ●スポーツ

ここに注目!! 攻略に役立つテクニックを大紹介！

マリオができるさまざまなアクションから、いろんな場面で使えるテクニックをひとつひとつくわしく紹介しているよ。これらを上手に使いこなせば、クリアタイムを短くできたり、スコアアップにつながること間違いなしだ！

ここに注目!! 見やすいマップで全ステージをかんぺき攻略！

各ステージには、いろんな敵やしかけがたっぷり。アタマを使うステージも、アクションのタイミングが難しいステージもこの攻略ページを読めば、らくらくクリアできちゃうぞ。ハイスコアを叩き出して★をゲットだ！

スタッフのつぶやき ● ステージの数が100以上もあり、とにかくボリューム満点の本作。なかには「どうしてもクリアできない！」なんていうステージもあるはず。困ったときは、この攻略本があなたをやさしくサポートしてくれますよ。

Famitsu syosekihenshubu Infomation ICHIGOGUMI PLUS

WEB***http://www.enterbrain.co.jp/kouryaku/

機動戦士ガンダムSEED 友と君と戦場で。

コンプリートガイド

定価 1050円(本体1000円+税5%) ページ数 96ページ 判型 A5判

『トモキミ』を遊びつくすために知っておきたい情報が満載の攻略本！

大人気アニメーション『機動戦士ガンダムSEED』のファンにはたまらない、「もし～だったら？」というイベントをすべて紹介している一冊。手ごわい敵モビルスーツとの戦いだって、この本があれば大丈夫！

ゲームのジャンル
- アクション
- RPG
- アドベンチャー
- シミュレーション
- レース
- シューティング
- その他
- スポーツ

presented by ICHIGOGUMI (ファミ通書籍編集部)

ここに注目!! ゲーム内でチェックできる全イベントを完全攻略

どのタイミングでどのイベントが発生するのかを、ひと目でわかるフローチャートで紹介。各イベントの発生条件や内容も、それぞれくわしく解説しているぞ。これを見ながら遊べば、全イベントを見ることだって夢じゃない！

ここに注目!! どんな敵だってこわくない戦闘パートも完全攻略

ストライクガンダムやフリーダムガンダムで戦う戦闘パート編では、基本的な操作のしかたはもちろん、戦いかたのコツ、敵ごとの対処法を紹介。さらに、敵の出現する場所やタイミングを記したマップ攻略で、完全クリア間違いなしだ。

スタッフのつぶやき 普通に遊んでいたら気づかないようなイベントの発生条件を、とにかくわかりやすく紹介することを心がけました。また、ゲームクリア後に出現するスペシャルモードについても完全攻略していますので、この本を見ながら遊んでみてください。

Famitsu syosekihenshubu Infomation ICHIGOGUMI PLUS

WEB***http://www.enterbrain.co.jp/kouryaku/

COMING SOON!!

- ペーパーマリオRPG カンペキガイドブック 8月下旬発売予定
- ファイナルファンタジーI・II アドバンス 公式コンプリートガイド 8月下旬発売予定

株式会社エンターブレイン
●〒154-8528 東京都世田谷区若林1-18-10 営業局 電話(03)5433-7850 ●本製品は書店でお買い求めください。品切れの際は書店にてご注文いただくか、通信販売をご利用ください。
●通信販売のお問い合わせ先：アスキーストア E-mail：cs@ascii-store.com 弊社サイト http://www.enterbrain.co.jp/

特別付録 飛び出す!!ペーパーマリオRPGブックの作りかた

特別付録の"組み立て式飛び出す!!ペーパーマリオRPGブック"は、その名のとおり自分で組み立てて楽しめるのだ! 完成した本を開くと、ゲームの舞台である"ドラドラへいげん"がドドーンと飛び出すぞ! ここではその付録の作りかたを順を追って紹介しちゃおう。

完成図

まずは必要なものを用意!!

まずは付録を作るのに必要な物を用意しよう。必要な物は、付録として本誌についている台紙とパーツシート2枚、それとのりだけだ。しかしのりだけは自分で用意してね。パーツは手を使って簡単に切り離せるのでハサミは不要だ。また、パーツは"やまおり"と"たにおり"という2種類の折りかたがあるので注意しよう。折かたについては下を見てくれ。

① 台紙

② パーツシート2枚

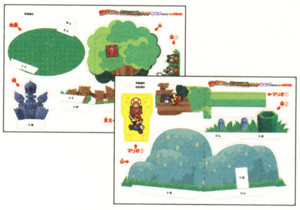

③ のり

やまおりとたにおりについて

黒い線(------)はやまおり

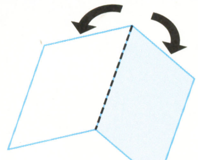

赤い線(------)はやまおり

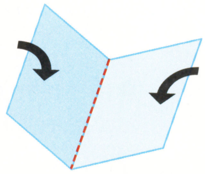

つくりかた① 城と山を台紙につける

最初はパーツシートから"山"と"城"を切り離して台紙に貼る。城は"1-う"と書かれた部分を山の裏に貼ろう。城と山を台紙に貼ったときに右下のイラストのようになればオッケーだぞ!

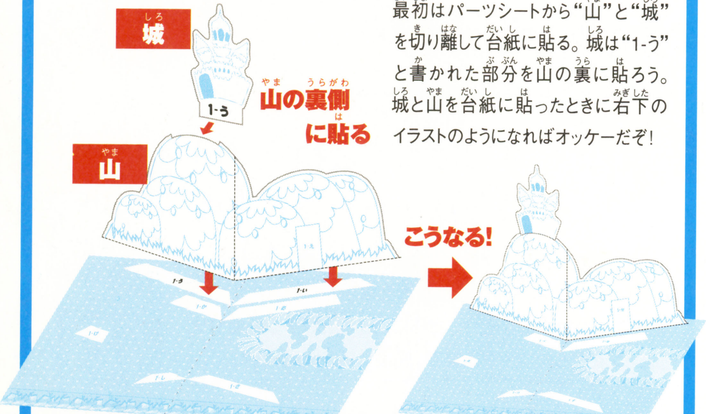

つくりかた② 支えを山につける

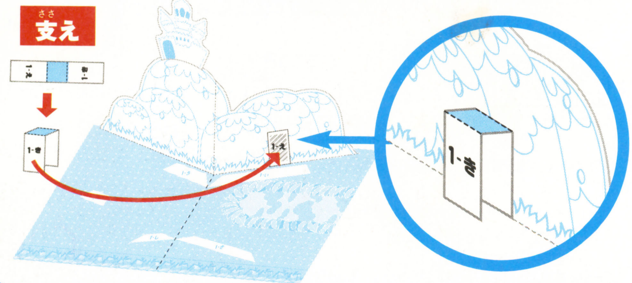

つくりかた③ 木を台紙と支えにつける

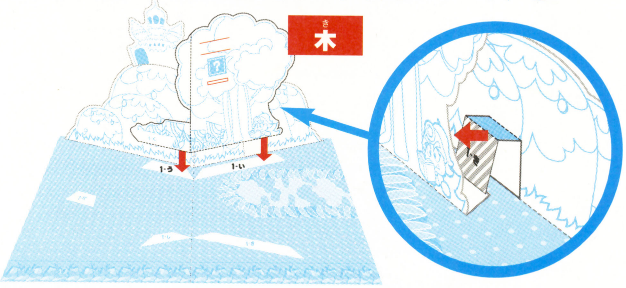

つくりかた④ 地面を木と台紙につける

つくりかた⑤ 草①を地面につける

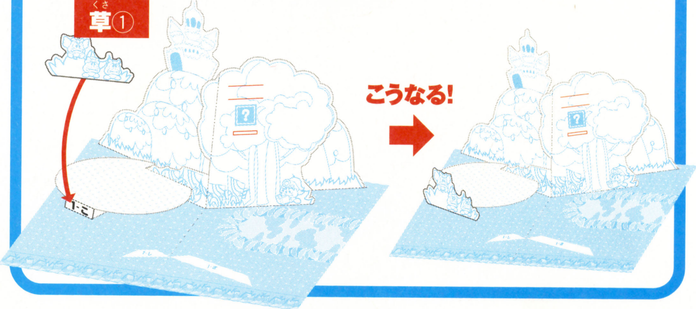

つくりかた6 草②を台紙につける

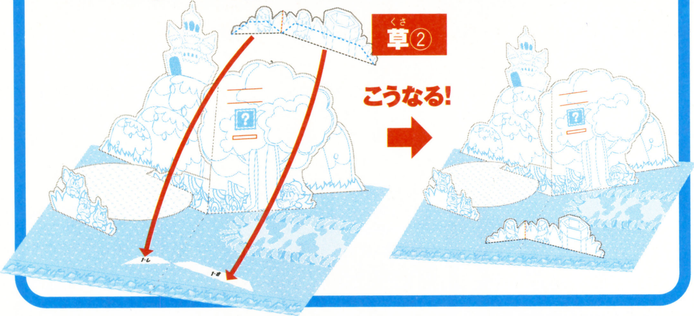

つくりかた7 マリオ①とマリオ②をつける

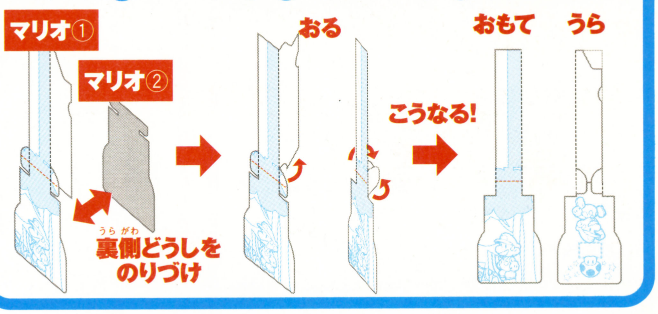

つくりかた8 マリオをおる

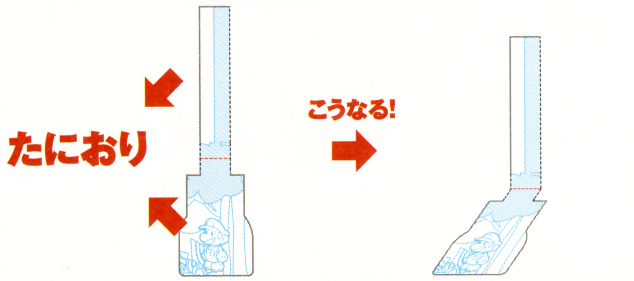

つくりかた9 マリオを木へ通す

つくりかた10 つくりかた7でおった部分を開く

つくりかた11 完成!! マリオがジャンプ!!

この部分を下に押すと

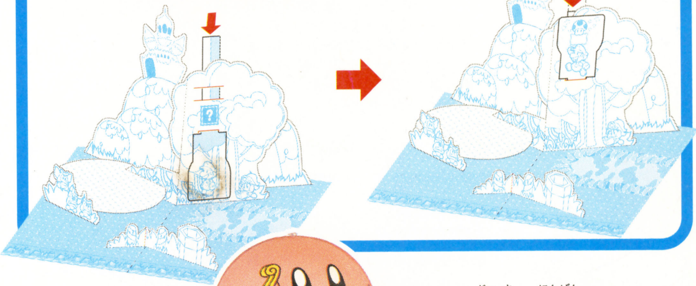

特別付録 エンジェルカービィの特大ビーチボールの使いかた

カービィ大好き人間からそうでない人もハッピーになれちゃうエンジェルカービィ特大ビーチボール。ここではその使いかたを紹介!

使いかた1 ゆっくり広げる

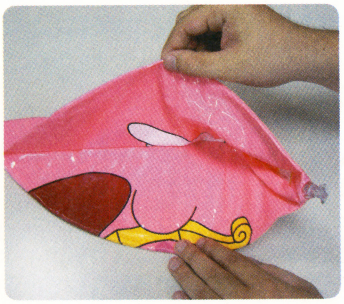

←袋からビーチボールを取り出したら、まずはゆっくりと開こう。ピッタリとひっついているので破かないように注意。

使いかた2 栓から空気を入れる

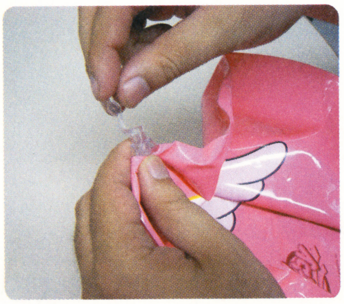

←ビーチボールの栓は二重構造になっているので、写真のように栓を左右から挟んだ状態でないと空気が入らないぞ。

使いかた3 栓を本体に押し込む

←適度に空気を入れたら栓のフタをして、写真のように出っ張っている栓をビーチボールの中に押し込もう。

ファミ通キューブ+アドバンス バックナンバー

2004年8月号
特別定価590円

●特別付録
ペーパーマリオRPG&ピクミン2 ポスターカレンダー
ほぼ実物大 ニンテンドーディーエスブック
●攻略
マリオvs.ドンキーコング
ピクミン2
ワリオワールド
●特別企画
ニンテンドーディーエス続報

2004年7月号
特別定価590円

●特別付録
ポケットモンスター ファイアレッド・リーフグリーン 全386体ポスター
ピクミンパズルカードe+ ファミ通バージョン第2弾 &オリジナルカードアルバム
●攻略
ピクミン2
ワリオワールド
星のカービィ 鏡の大迷宮
ゼルダの伝説 4つの剣+

売り切れ!

2004年6月号
特別定価590円

●特別付録
ポケットモンスター ファイアレッド・リーフグリーン シャーペン&消しゴム
ピクミンパズルカードe+ ファミ通バージョン第1弾
●攻略
ピクミン2
星のカービィ 鏡の大迷宮
カスタムロボ バトルレボリューション
ゼルダの伝説 4つの剣+
マリオゴルフ GBAツアー

2004年5月号
特別定価590円

●ポケモン3大付録
ポケットモンスター ファイアレッド・リーフグリーン 攻略小冊子(52ページ)
カントー地方150体特製下敷き
カントー地方150体キャラクターシール
●特別付録
カスタムロボ バトルレボリューション 攻略小冊子(36ページ)
●攻略
ゼルダの伝説 4つの剣+

売り切れ!

2004年4月号
特別定価590円

●特別付録
ポケットモンスター ファイアレッド・リーフグリーン 攻略小冊子(84ページ)
ポケットモンスター ファイアレッド缶バッジ
ポケットモンスター リーフグリーン缶バッジ
星のカービィ 鏡の大迷宮缶バッジ
ゼルダの伝説 4つの剣+缶バッジ
特製キャラクターシール
●攻略
マリオ&ルイージ

売り切れ!

2004年3月号
特別定価590円

●特別付録
マリオパーティ5缶バッジ
ポケモンコロシアム缶バッジ
どうぶつの森e+缶バッジ
ポケットモンスター ファイアレッド・リーフグリーン オリジナルノート
●発売直前総まとめ&大攻略
ポケットモンスター ファイアレッド・リーフグリーン
●攻略
ポケモンコロシアム
マリオカート ダブルダッシュ!!ほか

売り切れ!

2004年2月号
特別定価650円

●10大付録
❶マリオカートダブルダッシュ!!缶バッジ
❷牧場物語ミネラルタウンのなかまたちforガール缶バッジ
❸ゲーム缶バッジコレクターボックス
❹マリオカートダブルダッシュ!! 攻略小冊子完璧版(52ページ)
❺マリオパーティ5 攻略小冊子パーフェクト版(52ページ)
❻年末年始おもちゃ大百科(20ページ)
❼ポケモンコロシアムポスターカレンダー
❽マリオカートダブルダッシュ!!ポスターカレンダー
❾特製キャラクターシール
❿メモリーカードシール

売り切れ!

2004年1月号
特別定価590円

●2大攻略付録
マリオカート ダブルダッシュ!! 攻略小冊子 第1巻(36ページ)
マリオパーティ5 攻略小冊子 パート1(36ページ)
●特別付録
ポケモンコロシアム シートマグネットパズル
●攻略&スクープ
ポケモンコロシアム
マリオ&ルイージRPGほか

売り切れ!

2003年12月号
特別定価590円

●特別付録
星のカービィ スペシャルDVD
●発売直前大特集
マリオカート ダブルダッシュ!!
●攻略
マリオゴルフ ファミリーツアー
あつまれ!! メイド イン ワリオ
牧場物語 ワンダフルライフ
テイルズ オブ シンフォニア
天外魔境II MANJI MARU
伝説のスタフィー2

売り切れ!

2003年11月号
特別定価590円

●特別付録
どうぶつの森カードe + 専用アルバム
●攻略特集
どうぶつの森e+
マリオゴルフ ファミリーツアー
牧場物語 ワンダフルライフ
カービィのエアライド
ファイナルファンタジー・クリスタル クロニクル
テイルズ オブ シンフォニア
伝説のスタフィー2
新約 聖剣伝説

売り切れ!

2003年10月号
特別定価590円

●特別付録
ファミ通オリジナル どうぶつの森カードe+
どうぶつの森e + &カービィのエアライド ポスターカレンダー
テイルズ オブ シンフォニア 特製ノート
●攻略
カービィのエアライド
ポケモンチャンネル
スーパーマリオアドバンス4

残りわずか!

2003年9月号
特別定価590円

●特別付録
カービィのビーチボール
●攻略
カービィのエアライド
どうぶつの森e+
MOTHER 1+2
スーパーマリオアドバンス4
ファイアーエムブレム 烈火の剣
F-ZERO GX

ご購入方法 下のいずれかの方法でファミ通キューブ+アドバンスのバックナンバーをご購入いただくことができます。

●ホームページ●
http://www.enterbrain.co.jp/

インターネットにつながるパソコンなどで、上記のアドレスに接続。トップ画面で[eb!shop - ebショップ]→[雑誌]→[ファミ通キューブ+アドバンス]と進み、ご希望の月号を選択してご購入ください。後日、商品を発送いたします。

ホームページで購入するときのご注意
●ご購入金額の合計が5000円(税込)未満の場合、一律400円(税込)の送料をいただきます。5000円(税込)以上の場合は送料無料となります。
●お支払いには、クレジットカード、郵便振替、コンビニエンスストア払い、代金引き換えがご利用いただけます。代金引き換えの場合、商品到着時に商品代金と代金引き換え手数料をお支払いください。

●書店●
お近くの書店へ直接注文

お近くの書店の店頭で「ファミ通キューブ+アドバンス○月号のバックナンバーが欲しい」とご注文ください。ちなみに、この方法の場合は送料や手数料などはかかりません。

※商品によっては品切れの場合もございますので、あらかじめご了承ください。

強力連載!! 人気ゲーム大集合!!

今月から“LOVELOVEピクミン”が当コーナーに仲間入りだ！ 『ピクミン』が大好きな人はもちろん、『ピクミン』に興味がある人はぜひとも応援してやってちょーだい！

スマブランドDX 118
人気爆発！『スマブラDX』ファンページ!

LOVE LOVEピクミン 122
『ピクミン』のことならなんでもござれ！ なページ!

うきうきポケモン大好き家族 124
楽しくてタメになる『ポケモン』のページだよ！

カービィ学園 126
『カービィ』の情報が満載でございます!

マリオファン新聞 128
『マリオ』シリーズのことならマカセロ！

どうぶつの村だより 130
『どうぶつの森』が大好きなキミはぜひ読んでみて！

トライフォースタイムス 132
やるときはやるかんね！ 『ゼルダ』ファンページ!

ロックマンナビゲーション 134
炎のように燃え上がる『ロックマン』のファンページ!

ソニックエクスプレス 136
『ソニック』シリーズの最新情報を超音速でお届けだZE！

カスタムロボコロシアム 138
『カスタムロボ』が強くなりたい人集まれ～！

F-ZEROサポーター養成所 140
『F-ZERO』のアニメ情報ならココ!

ファミ通キューブ パワフルアカデミー 141
『パワプロ』シリーズのファンならかなりチェックってカンジ!

鋼の錬金術師応援部 142
『鋼の錬金術師』の話題で盛り上がっちゃうページ!

フジヤ店長のおもちゃストア 144
フジヤ店長が徹夜を覚悟でオススメのおもちゃを紹介!

大乱闘スマッシュブラザーズDX スマブランドDX

第30回

部屋はジトジト、からだはベトベト。そんな過酷な条件でも4人対戦するのがスマブラ魂だ! 冷たい物を飲みすぎてお腹を壊さないようにな!

スマブラ白書

★『スマブラ』で弟と私がCPUのふたりを相手にオネットで戦っているときのことです(チーム戦ではないけど2対2ということで)。弟のロイが私のマルスを攻撃して空中に浮かせてきたので**「は? うぜぇっ!!」**と言ってしまったんですが、その直後にロイがクルマにはねられていました。なんていい弟なんでしょう。【東京都/SLOTIN】

●身を挺して姉を守った……と信じたい。

★友だちがリンクを使うとき、必ず幻影突きで**私を笑わせます。**【北海道/いわし】

●幻影突きを見ると、昔のマンガの「このオレ様のす速い剣さばきを見切れるか〜?」なんてやられ役の定番セリフを思い出すな。

★うちの家族は『スマブラDX』をやると性格が変わるんです。**私も含めて。**【神奈川県/細川さくら】

●勝負にかける家族の意気込み

⬅そういえば気がつくとこのコーナーも30回目。これからもがんばるので応援よろしく!

神奈川県●舞輝りあ

⬅ピーチって部屋でゲームするときもドレス姿なのか〜。やっぱお姫様は違うなぁ。

熊本県●魔女

⬅かわいい笑顔でボム兵を投げる。そんなところがピーチの魅力なのさ! ピーチ最高!

埼玉県●chaco

が伝わってきますな。

★私の母はチーム戦ときに、必ずCPUのチームメイトにマルスかロイを選びます。絶対に選ぶんです。**美少年好き?**【神奈川県/旭】

●つーかイケメン好き?

★うちの妹はCスティックを**ガチャガチャしまくり**で、私はふっとばされるばかり。頼むからガチャガチャしないでぇぇー!!【岡山県/桐生ちはる】

●Rボタンでガードしたあと、そのままAボタンを押してつかんじゃえばオーケー。

★いままで使っていたコントローラが使いにくくなってきたので新しいコントローラを購入しました。いままで使い続けたコントローラに**感謝しつつ**『スマブラDX』をやっています。【静岡県/ファー助】

●料理人は毎日包丁を研ぐし、大工も毎日鉋を研ぐ。水ピンもメガネを拭く。道具って重要だよね。

★私の友だちはネスに**"ゆう**

今月の4コママンガ

長野県●森山真衣

⬆スプーンを潰すんじゃなく粉々にするあたりがドンキーのねんりき。ていうか握力いくつよ。

静岡県●おめぐ

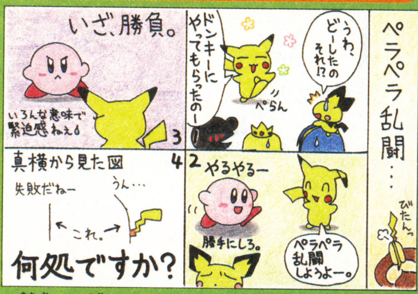

⬆仰向けで潰されちゃダメだよね、横向きで潰されなくちゃ。もう一度ドンキーに潰してもらえ!

広島県●そらそら

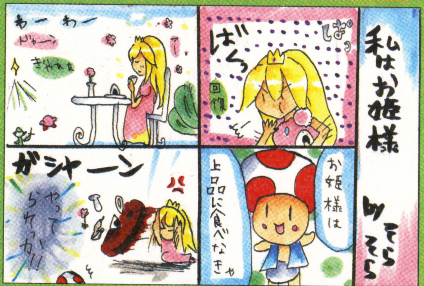

⬆乱闘の傍らでのんびりと優雅に体力の回復を図るピーチ。これはこれでピーチらしいと思うが。

はみだしおたより
夜ごはんのときに書いています。(大阪府・大トロ)
●夜ごはんのときは夜ごはんを食べることだけに集中してください。

このページで取りあげているゲーム 大乱闘スマッシュブラザーズDX/ゲームキューブ

©2001 Nintendo / HAL Laboratory,Inc. Characters ©Nintendo / HAL Laboratory,Inc. / Creatures Inc. / GAME FREAK inc. / APE inc. / INTELLIGENT SYSTEMS

スマブラおもしろ写真館

ドンキーの勝ち

神奈川県●とたっけ

←ジャンケンポンであっという間にドンキーの勝利。ジャンケン勝負ならドンキー最強!?

リンクとゼルダが!!

静岡県●太もも太郎

↑積極的にゼルダから!! いや、そんなはずはない、何かの間違いだ!

空中アイ～ン

兵庫県●ジャック

↑シークが空中でクールにアイ～ン。シークさん、かっこよすぎです。

終わり。（埼玉県・ソニック）

●ぼくの頭の中もとっくの昔に終わってるからね。

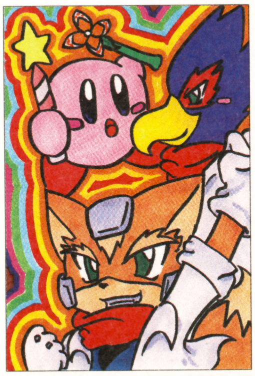

徳島県●マルネス

←乱闘に燃える3人の姿かな? だとするとひとりはすでに脱落しちゃった?

京都府●楠チェリー

←みんなでカラーチェンジ。カービィがなんとなく美味しそうに見えたり見えなかったり。

じ"という名前をつけました。私的にすごくあってると思います。

【新潟県／ポヨヨ】

●ネスって名前のわりに、服装なんかを見ると典型的な日本の男の子だもんねぇ。

★私の妹はピーチが大好きですが、Lv9のピーチを相手に戦うと「このピーチババァ！」なんてことを口にします。

【千葉県／アイスクリーナー】

●それもひとつの愛のかたち。

★私が「ロイとかマルスってカッコE」って言うと、弟は「マルスなんか30代後半のオッサンだよ」なんて言うんですよ。

【岩手県／桃花桜】

●30代後半ってやっぱオッサン?

スマブラ あいうえお作文

●今回のお題はピ・カ・チュ・ウ。佳作からドドーンと紹介しよう。

ピュアな瞳
軽やかな動き
チューっていう鳴き声
うー、かわいすぎ

【大阪府／きのこいちご】

●ピカチュウの名前が出てなくてもそれとわかるのが上手い。

ピーチ姫は
かわいいけど
注意しなければならないくらい
うんと怖いやつ

【宮城県／みどり色】

●ピーチの強さは確かに要注意。

ピーチ姫は
可憐なお姫様
チューリップのように
美しい

【千葉県／ヤマムー】

●チューリップというのがピーチのドレスを彷彿させるね。

ピカイチのルックスと
華麗な動きで
注目を集める
麗しの王子様、マルス

【千葉県／スノウ姫】

●ロイ派やリンク派は異論がありそうななさそうな。そして今回の大賞はパンチの効いたこの作品だ。

ピリッと
辛い
中辛がいちばん
うまい!!

【東京都／ルイージ兄さんへ】

●子供向けのカレーに不満をぶつけつつ思春期の悩みに置き換えた深～い作品……と考えるのは深読みしすぎ? 次回はミ・ズ・ピンで『スマブラ』ネタを考えてくれ。

みんなはどんな遊びかたをしてる?

ご近所乱闘

これは対戦ルールじゃなく、CPUのトーナメントをより身近に楽しむ方法だ。キャラ全員をCPUのトーナメントに設定したら、キャラの名前を身近な人たちのものに書き換えよう。このときキャラと身近な人の性格を重ね合わせて設定するのがオススメ。誰が勝つか予想するのはもちろん、キャラの攻撃を身近な人に置き換えて見るとかなり笑えるぞ。優勝者に後日会ったら、肩を叩いて「おめでとう」と言おう。

【福島県／あっぷるベリー】

←身近な人の名前を勝手につけてエントリー。

変則チームバトル

通常どおりの4人対戦の設定で2対2でチームバトルに挑戦してみよう。これで味方の攻撃も当たるシビアなチームバトルが楽しめるぞ。味方に攻撃が当たらないようにチームワークを徹底するのがツボ。また味方どうしで攻撃してしまっても内輪もめをしない結束力が勝利のカギだ。敵の同志討ちを誘うのもおもしろいぞ。

【静岡県／ピンシー】

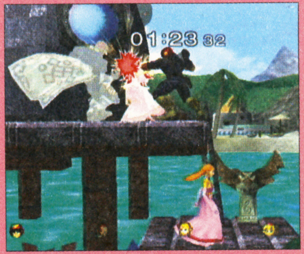

↑味方どうしで攻撃が当たるから、チームの結束力が試されるのだ。

うちぞわんだふる。(千葉県・朱羅風)
●頼むからそのネタはもうそっとしておいてあげてください。

第25回 キャラクターコンテスト

私服がいちばんオシャレなのはダレ?

●今回はキャラのイメージから想像されるオシャレ度がテーマ。

★リンクで。あの美しい顔でオシャレじゃないなんて**許さないっ!** まぁリンクなら何でもオーケーですけど。【北海道/まりん】

●かな～り偏った意見だけど、なんとなく納得。5位タイ。

★**サムスだったりして。**いつもスーツで顔を見えなくしているので、私服には力を入れているかなぁと。【神奈川県/星空みあ】

★オシャレなのはサムス。私服は**ここぞとばかり**にオシャレしてそう。ふだんはスーツばかりで……、女性なのにかわいそうですっ。【静岡県/亜亞香】

●ふだんはスーツに身を隠しているサムスが反動で3位。

★ロイに1票!! **なんでも**着こなしそうだから。【徳島県/フェルト】

←髪型がマルスよりオシャレっぽいせいか、マルスに大差をつけて2位に入賞したぞ。

静岡県●効果音

←ピーチの明るく元気な印象がオシャレなイメージに結びついたのかも。

宮城県●時流稀あきる

←ゴージャスなドレスをさらりと着こなすピーチ。ドレス代にいくらかかってるんだろうね。

北海道●あかね

★ロイだと思う。かっこいいし、服のセンスもいいはず!! **ロイの私服姿見てみたいー。**【石川県/鮎るか】

●ロイの髪型がセンスを物語っているのか!? ライバルのマルスに大差をつけての2位だ。

★ピーチさんです。だってピーチさんて**ギャルっぽいところあるでしょ?** だから流行にも詳しいんじゃないですかねぇ。【福井県/桃'S騎士】

★ピーチだと思います。キノピオを連れてショッピングに行ってそうだし、お姫様だから**とうぜん**オシャレですよ。【神奈川県/メロンそぉーだ】

●ということでよく外出してそうなピーチが圧勝で1位だ。さて、次回のお題は↓でいってみよう。栄光の1位は誰の手に?

第27回のお題
夏の海がいちばん似合うのはダレ?

キャラクター応援団プラス

キミのチカラで不人気キャラにスポットを!!

★ホントの最終決戦はクッパでクリアー! 女なんだけどニックネームもクッパです。絶対クッパがナンバーワン! 【三重県/チッチャ】

★こどもリンクを「コリン」と呼んでます。炎の弓矢と回転斬りが好き。リンクにはないよさがあってよく使います! 【福岡県/みづき弓馬】

★プリン、サイコー! “ねむる”や“うたう”はさいこーです。【千葉県/ピク也】

●不人気キャラ使いの情熱がドンドン伝わってくるね。

←パワーキャラらしいハンドスラップをどんどん使って人気キャラをふっとばせ!

兵庫県●マリオン

←操作感に独特のクセがあるミュウツー。でも使って楽しめるワザが豊富なんだよね。

福井県●甘栗ちゃっぱ

次回作は 絶対こうして欲しいいい!!

★次回作にはメタル戦を!! やっぱジャイアントやミニ戦、ハイスピード乱闘があるなら、あとはメタル化して戦うメタル戦がほしい。【香川県/みっきー】

●新たなスペシャル乱闘は楽しそう。メタル戦で有利なのは復帰がラクなキャラ? それともつかみワザでふっとばせるキャラかな?

★次回作はピクミンを! アイテムとして短時間戦ってくれるような存在がいたらうれしい! 【神奈川県/かとーみちる】

●ピクミンやポケモンなどがサポートキャラとして一定時間乱闘に参加するとにぎやかになりそうだ。

←ポケモンが進化するっていうアイデアも楽しそう。進化アイテム登場希望!

和歌山県●エーフィ木村

←カービィやプリンとキャラがかぶりそうだからおじゃまキャラで登場とか。

長野県●水松潤

スマブラ的 裏ワザ大発見!!

すまぶらてきうらわざだいはっけん!!

消えるセンサー爆弾パート2

ハイラル神殿以外にもセンサー爆弾が見えなくなる場所を発見したぞ。それはオネットの中央にある店の軒下だ。ここに上の看板を落とすと、センサー爆弾が看板の陰に隠れて見えなくなるのだ。

【千葉県／レアキーヌ】

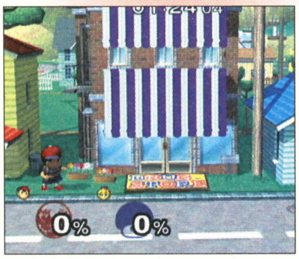

←看板が落ちているあいだだけセンサー爆弾が見えなくなるぞ。

武闘派実戦ガイド

ドンキーの 強烈メテオ

東京都●二瓶メロン

地上では相手を地面に埋めることができるドンキーヘッドバッド。なんと、このワザを空中の相手に当てると強烈なメテオ攻撃になるのだ。復帰際などを狙って相手を画面下に追い出そう。ワザの出がチョット遅く、攻撃が当たる範囲も意外に狭いので要練習！

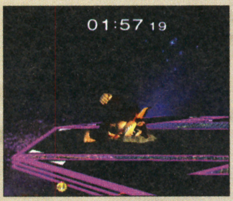

➡ライバルを地面に埋める強烈なパワーで……。

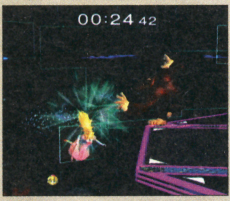

←相討ち覚悟で相手をたたき落としてしまえ！

スマブラお助け隊

先月号の隠しキャラの出現条件に続いて、今月は隠しステージの出現条件をおさらいだ。まだ全ステージを出していない人はぜひ参考にしてくれ。なお、表のフラットゾーン～いにしえの王国Ⅱまでを出現させると、対戦ゲームのルール変更にランダムステージスイッチが追加される。さらに全隠しキャラ、全隠しステージを出現させると、ゲーム中で使われている音楽やセリフなどが聴けるサウンドテストが可能になるぞ。

隠しステージ出現条件

フラットゾーン	隠しキャラのMr.ゲーム&ウォッチでレギュラー戦をクリアーする
ブリンスタ深部	対戦ゲームを50戦以上プレイ
フォーサイド	対戦ゲームを100戦以上プレイ
ビッグ・ブルー	対戦ゲームを150戦以上プレイ
ポケモン亜空間	対戦ゲームを200戦以上プレイ
いにしえの王国Ⅱ	フィギュアの"キャサリン"を入手
戦　場	オールスターをクリアーする
終　点	イベント戦レベル51をクリアー
旧プププランド	"ターゲットをこわせ！"を全25キャラでクリアー
旧ヨッシーアイランド	"ホームランコンテスト"で400メートル以上の記録を出す
旧コンゴジャングル	百人組み手の"十五分間耐久組み手"をクリアーする

気になるフィギュア

今回のフィギュアはリセットさん。なんとなく愛嬌のあるキャラクターだと思ってたけど、下から見上げると手にしたツルハシも威圧感たっぷりでムチャクチャ怖いじゃないですかっ！もうリセットなんかしませ～ん!!

←下から見上げると迫力満点。

No.12

どのポーズがお気に入り？

●今回はマリオのメテオナックルA、スーパージャンプパンチB、ジャイアントスイングCがエントリーだ。どのポーズが人気かな？

★ガッツだぜ!!　ってことでBがいいです。　【神奈川県／中嶋駿弥】

●マリオといえばコレって感じだけど、おもしろ味に欠けて3位だ。

★Aです。グーパンチ最高!!

【神奈川県／まるきみ】

★ダントツAです。手がおもいっきりデカくなっているところがいい！

【静岡県／mon】

●大きくなった手がけっこう人気を集めて2位に。

★Cです。いじめられてるのに無表情のルイージが気に入った。

【大阪府／広瀬逸歩】

★Cです。兄弟げんかみたいでいい。　【徳島県／堀雄貴】

★C。相手がルイージだと兄弟で遊んでいるように見えます。

【高知県／ロイファン】

●ということでルイージも友情出演したジャイアントスイングが堂々の1位だ。つぎのサムス編は下の3つから選んでくれ！　よろしく！

マリオ編

第1位！

C ジャイアントスイング

サムス編

A

B
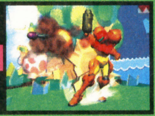

C
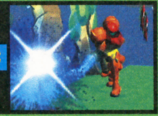

おたより大募集!!

みんなのおたよりで成り立っているこのコーナー。『スマブラDX』が発売されてもう2年半だけど、まだまだみんなで盛り上げていこうぜっ！　投稿するときは148ページのの応募のきまりを必ず読んでくれ！　約束だ！

京都府●撃墜数5808

はみだしおたより

『アタック25』優勝おめでとう。途中まで見てましたよ。(京都府・雪だるま)

●途中までかよ！

LOVE LOVE ピクミン

全国の『ピクミン』ファンのみんな、お・ま・た♥　今月からはじまったこのコーナー、お届けするのはワタシ、チヅコでぇす。いっしょに盛り上げていきましょ♥

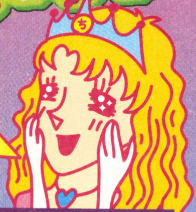

乙女のお悩み相談室

（今月の悪者：トテツチホカシさん）

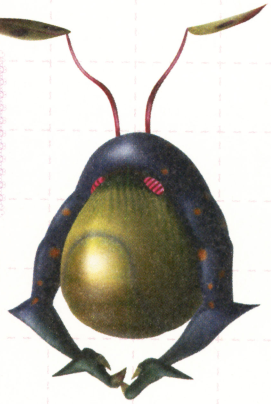

今月のお悩み

空飛ぶ生物が苦手です。とくにコイツ！うまい倒しかたを教えて！（東京都・ジュニッチ）

わかるわぁ。チヅコもトテツチホカシには何度泣かされたことか。残り少ない体力でがんばっているオリマーちゃんを持ち上げて、地面にドーン！　思わず「なにすんじゃあ！」って叫んじゃったわ♥　というわけで解決法はこちら！

つかまったらグリグリして逃げるのよ！

トテツチホカシはリーダーをつかまえて、空中に連れ去っちゃうヤな生物。そのままだと地面に叩きつけられてダメージを受けちゃうから、コントロールスティックをグリグリッと動かすの！　そうやってジタバタ暴れれば、無傷で脱出できるわ。す速くピクミンちゃんのところに駆けつけて！

リーダーを切り替えて攻撃してもイイわ

つかまったのがリーダーひとりだけならラッキー♥　Yボタンで無事なほうのリーダーに切り替えて、空中のトテツチホカシにピクミンちゃんをぶつけるの！　うまく命中できれば、地面に落とされるまえに助けられるわ！

ほかの生物といっしょにいるときは注意♥

リーダーがつかまっちゃうと命令を出せなくなるから、ピクミンちゃんもピンチなの。トテツチホカシの近くにほかの生物がいるときは、戦いかたに気をつけなきゃね。ほかの生物をうまくおびき寄せて、さきに倒しちゃいましょ。

大発見！青ピクミンがおぼれているピクミンを助けちゃう！

青ピクミンちゃんのすンごい特技を見つけたから、みんなにも教えてあげるね♥　ピクミンちゃんが水に落ちちゃったら、近くに青ピクミンちゃんを投げてみて。するとね、青ピクミンちゃんが、おぼれている仲間を助けてくれるの。おリコウさ〜ん♥

ピクミンがおぼれてる！

⬆ピクミンちゃんが水に落ちちゃった！　でもあわてないで！

青ピクミンをポイッ！

⬆おぼれてるピクミンちゃんの近くに投げ入れるのよ。

なんと救出してくれる！

⬆水の外にピクミンちゃんをエイッ！　と投げてくれるわ。

はみだしおたより

『ピクミン2』の攻略をもっと知りたい！（福岡県・松本成美）

●今月から始まったこのコーナーで攻略の悩みなんかも解決しちゃうからはがき送ってね〜！

ピクピク？ぽ♥え♥む

アナタの名前を思い出すたび
乙女のハートは
DOKI☆DOKIしちゃうの
かがやくタマタマを
クチからチュドーン！
ピクちゃんたちを痛くしないで
イジワルなタ・マ・コ・キ・ン♥

ルーイのサバイバルクッキング

食いしんぼうのルーイちゃんが、毎回おいしい料理を紹介してくれまぁす♥　材料はピクミンの星に住む生物……ってウソ!?　オレ、いや、チヅコも食うの!?

●今日のメニュー●
アカチャッピーのステーキ

ルーイ　今回は最初なんで、シンプルにアカチャッピーのステーキです。
チヅコ　調理法は？
ルーイ　丸焼きで。強火でさっと表面を焼いてうまみを閉じこめたあと、弱火でじっくり火を通すのがコツです。
チヅコ　まあ、とっても簡単♥
ルーイ　アカコチャッピー入りのスープを添えるのもいいですね。はい、完成しました。めしあがれ。
チヅコ　あ、もう時間が！　また来月～。

●今日の材料●
アカチャッピー……1体
アカコチャッピー（スープ用）……2～3体

●ひとくちメモ
アカチャッピーは太ったものほどおいしいそうよ♥

ピクピクニュース！
ピクミンパズルカードe+
7月29日に第2弾がいよいよ発売！

キレイなグラフィックで人気の『ピクミンパズルカードe+』の第2弾が発売されるぞ！　単純だけど楽しいパズルが入ってお得だね！

新しいパッケージだぞ！

価格：1パック5枚入り200円[税込]
カード種類：全6パック（赤、黄、青×各2パック）

白と紫ピクミンも登場するのだ！

オリマーのたぶんこんな感じ

写真を見て、オリマーちゃんのセリフを想像するコーナーよ。今回のお題は下の写真。ピクミンちゃんに運ばれながら、なにを思ってるのかしら？

（例）手、ヘンなとこ当たってる！

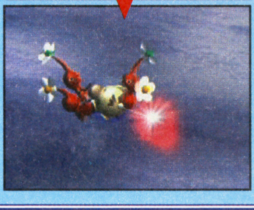

ホコタテ画報

読者ちゃんから届いたス・テ・キなイラストを紹介しま～す。チヅコの似顔絵（想像図）なんかも描いてくれるとうれしいな～♥　でも、美人にしてくれなきゃ承知しないゾ☆

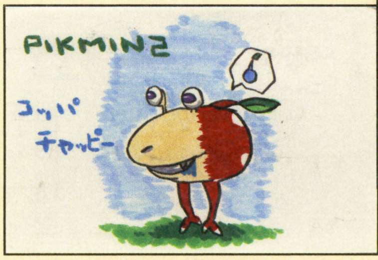

岩手県・ペター

⬆ヨダレをたらして、よっぽどお腹が減ってるのね。でもピクミンちゃんを食べちゃイヤイヤ！

東京都・ぽれろ

⬆冒険の途中でひと休み、って感じかしら？　お宝に囲まれて、みんないい表情をしているわ～♥

⬇大きな体に頭の毛。ちゃんと特徴をとらえてるから、色がなくても紫ピクミンちゃんってわかるわ！

大阪府・あさっち

メールおはがき大募集！！

「LOVE LOVE ピクミン」では、みんなからのおはがきやEメールを募集してまぁす♥　148ページの応募の決まりをよ～く読んで、各コーナーのタイトルを書いて送ってね♥

E-Mailの場合は
famitsu-cube@ml.enterbrain.co.jp

おはがきの場合は
〒154-8528　(株)エンターブレイン
ファミ通キューブ編集部
LOVE LOVEピクミン係 まで

はみだしおたより
『ピクミン3』が出たらオレンジピクミンがいるかも？（北海道・服部杏祐）●え～！　もうつぎの話なの？　もっと『ピクミン2』を楽しもうよ～！

©2004 Nintendo
※ピクミンパズルカードe+を遊ぶには、ゲームキューブ本体・コントローラ、GBAケーブル、ゲームボーイアドバンス、カードeリーダー+、『ピクミン2』、『ピクミン2』のデータが記録されたメモリーカードが必要です。

ウキウキ ポケモン大好き家族！

今年のポケモンフェスタ2004では“ふしぎなカード”がもらえるので、家族全員で行く予定です。

ボク	おねえちゃん	おとうさん	おかあさん	おじいちゃん	あかちゃん
いつも元気なポケモン大好きっ子。	頭がよく、一家のまとめ役なのだ。	熱血オヤジ。熱い魂を持っている。	天然ボケのママ。いつも脳天気。	のんびり屋で、ちょっとエッチ。	家族一の人気者。とにかくカワイイ

続報！ ルギア＆ホウオウが覚えるわざを一挙大公開！

ポケモンフェスタの会場でもらえる“ふしぎなカード”を使うと、『ポケットモンスター ファイアレッド・リーフグリーン』でルギア＆ホウオウがゲットできるのは知ってるよね？ 今月はそのルギア＆ホウオウが覚えるわざを大公開するぞ。

なまえ	ルギア
しゅるい	せんすいポケモン
タイプ	エスパー/ひこう
とくせい	プレッシャー
たかさ	5.2メートル
おもさ	216.0キロ

なまえ	ホウオウ
しゅるい	にじいろポケモン
タイプ	ほのお/ひこう
とくせい	プレッシャー
たかさ	3.8メートル
おもさ	199.0キロ

ルギアが覚えるわざ

レベル	わざ名	タイプ	威力	命中率	使える回数	範囲対象
1	ふきとばし	ノーマル	—	100	20	相手1体
11	しんぴのまもり	ノーマル	—	—	25	味方2体
22	かぜおこし	ひこう	40	100	35	相手1体
33	じこさいせい	ノーマル	—	—	20	自分
44	ハイドロポンプ	みず	120	80	5	相手1体
55	あまごい	みず	—	—	5	全体
66	スピードスター	ノーマル	60	—	20	相手2体
77	エアロブラスト	ひこう	100	95	5	自分・相手
88	げんしのちから	いわ	60	100	5	自分・相手
99	みらいよち	エスパー	80	90	15	相手1体

ホウオウが覚えるわざ

レベル	わざ名	タイプ	威力	命中率	使える回数	範囲対象
1	ふきとばし	ノーマル	—	100	20	相手1体
11	しんぴのまもり	ノーマル	—	—	25	味方2体
22	かぜおこし	ひこう	40	100	35	相手1体
33	じこさいせい	ノーマル	—	—	20	自分
44	だいもんじ	ほのお	120	85	5	相手1体
55	にほんばれ	ほのお	—	—	5	フィールド
66	スピードスター	ノーマル	60	—	20	相手2体
77	せいなるほのお	ほのお	100	95	5	自分・相手
88	げんしのちから	いわ	60	100	5	自分・相手
99	みらいよち	エスパー	80	90	15	相手1体

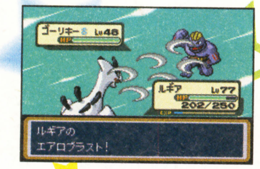

⬆ルギアの専用わざ“エアロブラスト”は急所にあたりやすいぞ！

ポケモンフェスタ2004でふしぎなカードを入手しよう！

“しんぴのチケット”を入手するには、全国各地で開催されるポケモンフェスタ2004の会場で、“ふしぎなカード”をもらう必要があるぞ！ また、“ふしぎのカード”をもらうために、会場へ持っていく物がいくつかある（必要な物は下を参照）ので注意。開催地と開催日は右で紹介しているのでそちらを見てね。

開催時間：
9時～17時
（16時30分受付終了予定）
入場無料

●用意するもの●
- アドバンス、またはアドバンスSP本体
- ワイヤレスアダプタ
- 『ファイアレッド』または『リーフグリーン』のソフト

ポケモンフェスタ2004™

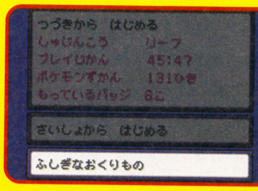

⬆デオキシス入手に必要な“ふしぎなカード”とは別物だから注意しよう！

●ポケモンフェスタ2004開催スケジュール●

日程	エリア	会場
7月24日(土)	広島県	グリーンアリーナ
7月25日(日)	岡山県	コンベックス岡山
7月31日(土)	大阪府	インテックス大阪
8月 1日(日)	大阪府	インテックス大阪
8月 4日(水)	宮城県	夢メッセMIYAGI
8月 7日(土)	北海道	つどーむ
	福岡県	マリンメッセ福岡
8月 8日(日)	北海道	つどーむ
	福岡県	マリンメッセ福岡
8月12日(木)	埼玉県	さいたまスーパーアリーナ
8月14日(土)	神奈川県	パシフィコ横浜
8月14日(土)	千葉県	幕張メッセ
8月15日(日)	神奈川県	パシフィコ横浜
	千葉県	幕張メッセ

イラストサファリゾーン

●兵庫県　マリオン

➡ナイスなガッツポーズで、さわやかな熱血ぶりが高ポイントだ！

今月の殿堂入り

●東京都　しろあん

⬅神秘的な雰囲気が漂うアゲハントのイラストね。私もキレイなアゲハントがとっても好きなの！

●岩手県　村井理恵子

⬆基本はやはりこの3匹じゃろう。オリジナルなタッチで描いた、3匹の表情がすごくいいぞい！

●愛知県　つな

⬆四天王のイラストは、なかなか珍しいぞい。キクコさんの顔がいい味を出してるの〜。

●長野県　空矢ゆみ

⬆凛々しい顔のウィンディじゃの。毛並のフサフサ感が出ていて、思わずナデナデしたくなるぞい。

今月のコイキング賞

●大分県　針

➡お天気戦隊って凄いね！　イエローがどことなく頼りない顔して笑っちゃったよ。

おかあさんのポケモン姓名判断

久しぶりのポケモン姓名判断のコーナーよぉ。ルンパッパのステキな名前が決まったので紹介するわねぇ。ゆかいなルンパッパにぴったりな名前で、石川県にお住まいの鮎るかさんがつけてくれた"ティンパニ"に決定したわ。ノリノリでティンパニを叩くルンパッパが目に浮かぶわねぇ。次回のお題はデオキシスにするわよぉ。

決定　ニックネーム　ティンパニ

つぎのお題：デオキシス

僕の私のポケモンコレクション

息子にせがまれたため、趣味の折り紙手芸でポケモンを作ってみました。
（兵庫県　千賀典子）

バブバブ！　ほちいバブ〜〜！

⬆折り紙でポケモンを作るなんて凄いわぁ！　おかあさんもあかちゃんのためにがんばって作ってあげたいけど、難しそうねぇ。

すべてのあて先はこちらまで

ポケモン大好き家族ではイラストや自慢話、持っているグッズの写真などを大募集！　応募するときは148ページの応募の決まりを読もう。

〒154-8528　(株)エンターブレイン ファミ通キューブ編集部「ポケモン大好き家族」係

はみだしおたより

『ポケモン』の最新作はいつ発売するのでしょうか？　気になって眠れません。（千葉県・キクコ）

●キクコちゃんに朗報！　『ポケモン』最新作の情報が12ページに載っているぞ！

©2004 Pokémon. ©1995-2004 Nintendo/Creatures Inc./GAME FREAK inc. ©Nintendo・Creatures・GAME FREAK・TV Tokyo・ShoPro・JR Kikaku
©Pokémon.　Pokémon・ポケモンは任天堂・クリーチャーズ・ゲームフリークの登録商標です。

はみだしおたより

卒論を、この雑誌について書く予定です（本気）。（北海道・海松色）

●ぜひ読みたい！ どんな内容になるのか楽しみ!! だけど……それでホントに卒業できるの？

カービィのカービィによるカービィのための学校

カービィ学園

第29回：来年は何バージョンかな？

今月の特別付録はもう堪能しましたか？ 毎年恒例(!?)のカービィのビーチボールが、エンジェルカービィバージョンになっちゃった。海やプールに持って行って、みんなに自慢しちゃいましょう！

○月×日 日直 カービィ

カービィ川柳大会入賞者を発表！ 限定サントラCDを手に入れたのは誰？

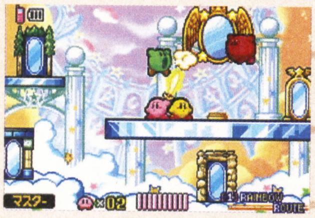

⬆いちばん多かった川柳の内容は、やはり携帯通信機を使った作品でした。

7月号で募集したカービィ川柳大会の結果を、優秀賞、入賞、佳作の3部門にわけて発表するぞ。超レアなサントラCDが手に入るとあって、参加者の熱い作品が目白押しだ。さあ、キミの川柳は入選しているかな!?

カービィ川柳 優秀賞

賞品 サントラCD2枚セット＋図書カード1000円分

冒険も 彼にとっては グルメツアー
埼玉県 柊星

寸評
カービィの冒険が食べ歩きだったなんて、驚きの新事実!? コックカービィが大活躍だね。

ケータイは 仲間をつなぐ 通り道
宮城県 STAR・L

寸評
携帯通信機を“通り道”と置き換える高等テクニック。川柳の醍醐味は言葉遊びにあり。

気づいたら 友だちみんな 迷ってた
神奈川県 生徒会茸

寸評
友だちとの通信プレイでの実体験が伝わる作品です。たしかに迷うんだよねー、うんうん。

カービィ川柳 入選

賞品 サントラCD2枚セット＋図書カード500円分

惜しくも優秀賞は逃したものの、高いレベルの作品が多数入賞しました。とくに「タメナイト」にはやられた！ って感じ。ダジャレも立派な日本の言葉遊びだからね。

ワドルディ デカくなっても 弱かった
神奈川県 ムーン貝

食欲が 4人に増えて 4倍に
島根県 こまぎれもやし

くちうつし 目を細めちゃう キミが好き
石川県 五十嵐泉

おめでとう！ 皆勤賞だよ ワドルディ
島根県 衣緒

華やかな 敵も見とれる 手品ショー
東京都 カービィナイト

1UP 目の色変えて 取り合うね
東京都 なごじゃんぷ

星降る夜 スターライドの はじまりだ
福島県 皐月麗

バーニング 当たればみんな あちちのち
埼玉県 ぺぺぺランド

メタナイト 早くお金を タメナイト
和歌山県 三木悠

千葉県 田崎奈緒

カービィ川柳 佳作

賞品 サントラCD2枚セット

北海道	スターピンク	愛知県	秋江珠里	島根県	緒崎僚介
北海道	まさとし	愛知県	DAるま	福岡県	クルピー
山形県	武田春葉	愛知県	竜之介	沖縄県	笠置ひかる
東京都	ハシ	京都府	風来の星		
千葉県	長澤鈴花	兵庫県	トメ伊藤		
神奈川県	まろくり	兵庫県	UFO		
岐阜県	松岡誉拡	鳥取県	大西由香		

合計30名にサントラCD2枚セットをお送りします！

『星のカービィ ベストセレクション』

➡歴代「カービィ」の名曲が52曲も収録されたサントラCD。

応募総数1047作の中から、優秀賞3名、入賞10名、佳作17名、合計30名にサントラCDを2枚セットでお送りします。クラブニンテンドーや販売キャンペーンなどで、入手できなかった人たちへの最後のプレゼント！ 心おきなく堪能してくださいね。

『星のカービィ 鏡の迷宮 サウンド＋』

➡「鏡の大迷宮」＆アニメ版から48曲も収録されているぞ。

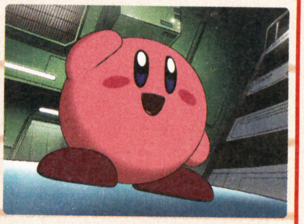

⬆アニメ版の名曲の数々が聴けるなんて、超豪華！ 超感激!! 超感涙!!!

提供 ハル研究所

©2004 HAL Laboratory, Inc. / Nintendo
©Nintendo / HAL Laboratory, Inc. ©Nintendo / HAL Laboratory, Inc.・CBC

新コピー能力研究所

どんどん応募作品が増えてきていて、選考も大あわて！ みんなの熱い作品に応えて、今回はちょっと拡大してお届けするぞ。

けん玉

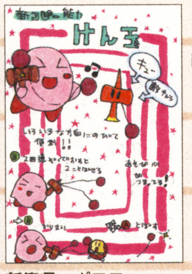

新潟県　ポヨヨ

⬅ヨーヨーがあるならけん玉だって！ 敵キャラもかわいいね！

コメット

北海道　デデデぞーい

⬅ハレー彗星をモチーフにした能力。つぎは2062年に地球に大接近するぞ。

クラッカー

新潟県　R団幹部

⬅ヒモをひっぱって弾を発射するレトロさがいいね。ドッカーンって。

タイム

福岡県　夜星ユウト

⬅今回応募が多かった能力のタイム。一度きりの大技だけに人気が集中!?

船長さん

愛知県　ゆっか→☆

⬅「赤上げて、白下げて」の勢いで旗を投げちゃうカービィがかわいい！

マリオ

埼玉県　テレサ２号

⬅なんとカービィがマリオになっちゃった！ 意外とお似合いかも!?

コピー能力戦術指南道場 鏡の大迷宮編

ドロッピーを利用して仲間にマスターソードを

師範　群馬県 羽鳥佑弥

通常ではCOMカービィはマスターをコピーできない。でも、ドロッピーに能力を吸い取らせて、携帯通信機で仲間を呼べば、珍しい"COMマスターカービィ"の誕生だぞ。

マスター

ゲームクリアー後に使用できる究極の能力。斬ったり突いたり多様な技が使える。

ドロッピーがマスターを横取り

➡横取りされたらすぐに携帯通信機で呼ぶ。

COMカービィがマスターに！

⬆ドロッピーからCOMカービィがマスターをコピーすれば成功だ。

DVDソフト放送部

カービィが凶暴になる第95話や、エアライドマシンが登場する第96話＆第97話などを収録。

テレビシリーズ『星のカービィ』3rd.シリーズ Vol.18&19 ●7月14日からレンタル開始

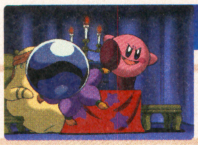

⬆突然凶暴になってしまったカービィが悪行三昧!?

Vol.18 収録内容

- 第94話……「脱走魔獣ファンファン」
- 第95話……「デビル・カービィ！」

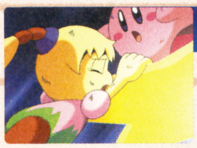

⬆デデデ大王がワープスターの破壊を企むが……。

Vol.19 収録内容

- 第96話……「ワープスターの危機！ 前編」
- 第97話……「ワープスターの危機！ 後編」

カービィイラスト美術室

今月のピカイチ！

京都府　椨チェリー

⬆『鏡の大迷宮』を表現した一筆入魂の作品。シャドーカービィとメタナイトのさりげない活躍が心強いよね。

鳥取県　どひゃあ

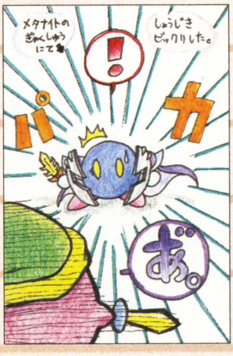

⬅誰もが驚いたメタナイトの真実!? 素顔が明らかになる日はやってくるのだろうか。

東京都　ワンレサ

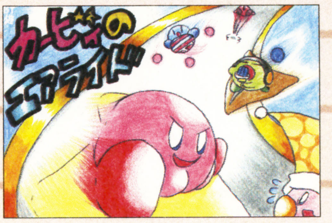

⬆友だちにプレイさせてもらったというワンレサさん。その楽しさが伝わってくるね。

カービィ学園出席のご案内

各教室(コーナー)へ出席していただいた方には、それぞれ500円分の図書カードをプレゼントします。新コピー能力研究所やコピー能力戦術指南道場、さらに各新企画への参加も随時待ってます！ 148ページの応募の決まりをよく読んで応募してくださいね。

あて先
〒154-8528
(株)エンターブレイン
ファミ通キューブ編集部
『カービィ学園』係

はみだしおたより

私の学校の運動会では、女子は扇子を持って『仁義なき戦い』の音楽に合わせて踊ります。（埼玉県・ぶちすらいむ）

●BGM担当の方、もうちょっと考えてもよかったんでは。

第38回 マリオファン新聞

今月はボールマリオが冒険する『スーパーマリオボール』を大予想！　まだわからないゲームシステムの謎に迫る!!　投稿コーナーも必見ですよ。

最新画像をもとに『スーパーマリオボール』を勝手に大予想!!

ボールマリオをフリッパーでポンポン弾いて敵を倒す新感覚アクションゲームの『スーパーマリオボール』。新たに届いた画面写真をもとに、どんなゲームなのか予想してみたぞ。

予想① パワーアップすると!?

キミは左右の写真の変化に気づいたかな？　ボールマリオが大きくなっているのだ。地震を起こしてフィールド上の敵をすべて倒すような、巨大化ならではの技があるのかも!?

⬆通常の大きさのボールマリオ。ノコノコよりも小さくて頼りなさそうだね。

マリオがパワーアップ!

⬅パワーアップしたボールマリオ。この大きさだと細かく動かすのが難しい!?

予想② あのキャラが登場する!?

今作では、『スーパーマリオ64』のペンギンや、いろんなマリオゲームにひっぱりだこのボスパックンも登場するのだ!!　過去のマリオゲームに登場したあんなキャラやこんなキャラが総登場!!　ってこともありそうだね。

➡雪原ステージに登場。お久しぶりです！

⬅最近のマリオゲームに登場している人気者。

予想③ アイテムの効果

ショップにはさまざまなアイテムが売られているけど、スターや1UPキノコ以外の3つのアイテムにはどんな効果があるかを予想してみたぞ。

- **土管**　マリオがフリッパーのあいだに落ちないようにする!?
- **ヨッシー・ボール**　ステージ内に仕掛けて、敵を転ばせたりするのかな!?
- **サンダー**　『マリオカート』にも登場。敵を小さくしちゃったり!?

マーコのファッションチェック

(埼玉県／マリオネットの作品)
森の精霊風ピーチ
➡いや～ン。葉っぱのドレスがめちゃくちゃキュートよン。

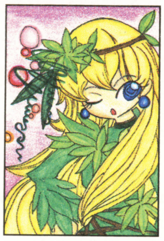

(三重県／竜王るーとⅢの作品)
デイジー風ワリオ
⬅意外に似合ってるわん。でもドレスが少しきつそうね。

(広島県／朝木はおの作品)
たこさん風ピーチ
➡たこさんをモチーフにしたアイデア&デザインともに◎。

(岐阜県／水無月 純の作品)
春の精霊風キノピオ&キノピコ
⬅カワイイ顔のキノピオたちにピッタリなファッションよン。

マリオファミリーファン通信

●キングテレサが好きー!!　『マリオカート ダブルダッシュ!!』で初めて見たとき「テレサが王冠してて変なの」って思ったけど、いまはめちゃくちゃ使ってます。(大阪府／花畑)　●ピーチ大好き。キュートでポップでかわいくて、大好きです。(京都府／スリマリ)

(静岡県／飛鳥ちえい)

➡DJとスケボーが趣味だなんてかっこよすぎ!!　お友だちになりたいね。

(東京都／姫城)

➡怖そうなボスパックン。よく見ると短い足にパンツ姿でキュートかも!?

はみだしおたより
スーパーファミコンの名作、『スーパーマリオRPG』のスをペに変えると……。(岐阜県・せがたさんしろう)　●なんと!!　ペーパーファミコンに!!

©2004 Nintendo　©2003 Nintendo

マリオビックリスクープ!!

今回は神奈川県のポエーンさんが見つけた『マリオカート ダブルダッシュ!!』のスクープを紹介。“デイジークルーザー”にいるモンテ族を近くで見ると、みんな同じ動きで応援してくれているのだ。息ピッタリ!!

⬅⬇3人のモンテ族が応援してくれるのだ！

動きがいっしょ!!

マリオファンコレクション

みんなが持っているいろんなマリオグッズを紹介するよ。写真に撮って送ってね。

（東京都／小泉貴矢）

今回紹介するのはマリオとヨッシーのイラストが入ったミニカー。キャラそれぞれのイメージにピッタリの色使いで、とってもカッコイイよね！ ルイージやピーチ、キノピオのミニカーもあるのかな？

読者さんのマンガだよ！

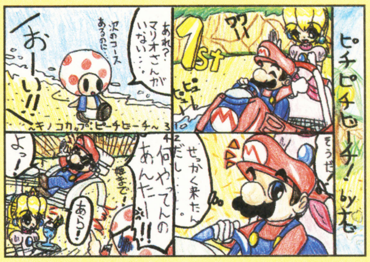

⬅レースが終わってひと休み!? 休憩にしてはくつろぎすぎだね。

（千葉県／ナビ）

⬅ダメダメ！ 上がいると思ってると、どんどん太っちゃうよ～。

（東京都／ピカピカ）

はみだしおたより

● いま福神漬けの味がするお茶を飲んでいる。……うまい。（京都府・コメコメ）

● いまバスクリンの味がするお茶を飲んでいる。……ジャスミン茶だった。

マリオご意見板

●マリオ大好き。つき合ってくださいっ。（北海道／ピリウス）

●でででででも……、ボッボッボクボクチンには、ピピピピーチがいいいいるから……。（マリオのニセモノ）

●『ペーパーマリオRPG』はおもしろそう。ピーチやクッパを操作できるのが楽しみ!!（千葉県／糸久恭平）

●『マリオストーリー』でお留守番をしていたルイージが、どうなるのかも気になるね!! 『ペーパーマリオRPG』を買いにお店へ急ご～!!

⬅キュートなキノピオが美少年に大変身！ 髪も茶パツになってかっこよすぎですぅ。

（埼玉県／さつき）

➡早く『マリオテニスGC』で遊びたいっ！ 今作ではどんなキャラが登場するのかな？

（神奈川県／星空みあ）

（大阪府／ちび太の姉）

⬆おっ!! さわやかでアツ～イいまの時期にピッタリだね！ ちょっと涼しくなったかも!?

★お知らせ★

不定期コーナー『あなたは○○派？ ○○派？』。つぎのお題は**“あなたはキノピオ派？ ヨッシー派？”**です。どちらかを選ぶのは難しいけど、なぜそちらを選んだか理由も書いて送ってね!!

マリオランキング 番外編

先月のお題でユニークな意見が多数届いたので今回はそちらを紹介。

先月のお題 マンガ家になれそうなキャラは？

➡空の上でのんびりしたら、いろんな物語が浮かぶかもね。

（宮崎県／かけるん）

⬅長～い腕でダイナミックに描きそう。でもこんなに伸ばしてたら腕疲れちゃうよ！

（大阪府／河合美佳）

➡ヨッシーが描くマンガはやっぱり食べ物系なのかな？

（島根県／大畑裕介）

つぎのお題は

日焼けが似合いそうなキャラは？

（富山県／エクセレント）

おたより＆イラスト送ってね！

このコーナーではみんなからの楽しいおたよりを大募集！ 採用された方にはファミ通キューブ＋アドバンス特製図書カードをプレゼントするよ！ 148ページの応募の決まりを読んでから送ってね!!

あて先
〒154-8528
(株)エンターブレイン
ファミ通キューブ編集部『マリオファン新聞』係

どうぶつの村だより

だい37ごう　7がつ21にちはっこう　むらのしんぶんしゃ

はみだしおたより

『どうぶつの森DS』って英語が日本語になるんでしょうか？　それが心配です。（福岡県。ぴかりぃ）

●あっ！　それは心配ないです。あれはアメリカでの発表なので英語なだけだよ！

新村長から だい37ごうのごあいさつ

クーラーが効きすぎでお腹の調子が悪くなりがちな夏。ついついプ〜っと屁をこい……。

村だよりレポーター③ みぁはとアンジェの

突撃！ ご意見番

今月のテーマ／本気で驚いた瞬間

遊んでていろんな驚きがあるのが『どうぶつの森』のいいところ。今月は驚きの瞬間をレポートだっ！

みぁは　**「シーラカンスをはじめて見た瞬間です。でかくて不気味で驚いた」**のは岡沙弥香ちゃん。

アンジェ　アレはマジで驚くよねえ。私なんかはじめて見たのが夜中だったから、ホントに心臓が止まるかと思ったよ〜。

みぁは　釣ったら釣ったで気持ち悪いしね。速攻でフータのところに持っていったわよ。

アンジェ　**「父の家のひきだしに大量に30000ベルが発見されたとき」**。ルイージ兄さんから。

みぁは　あー、家族でいっしょに遊んでると、ありそー。実際のひきだしも開けちゃったり……。

アンジェ　ダ〜メっ！　つぎはエリカちゃんのご意見。**「いずみじいやに金のオノをもらったとき、じいやのセリフが赤文字で、怒られたのかと思ってびっくりした」**。

みぁは　いいなあ〜金のオノ。私まだ持ってないよ。

アンジェ　みぁはの性格じゃ、村をいい感じの状態に保つのはまず無理だもんね。

みぁは　そうそう。雑草はまだいいとして、木を植え替えるのなんてチョーめんどくさい!!

アンジェ　……こないだアンタの村に遊びに行ったとき、雑草だらけだった気がするんだけど……。

くろちろこさんのご意見

⬅捜しても見つからない人もいれば、こういう人もいるんだね。（みぁは）

吉畑涼さんのご意見

⬅あははは。「ブーン」が笑える。トボケた味わいがなんとも。（アンジェ）

次回のテーマ
住人になったらまず何をする？

今月の みぁは&アンジェ

星空みぁ画伯

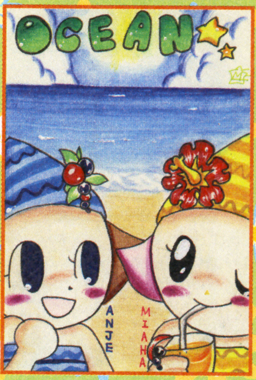

⬆南国ムード満点。遊びに行きたいなぁ〜。（アンジェ）

ピクピクニンジン画伯

⬆おっきいリンゴがおいしそう!!　食べたい!!（みぁは）

とたけけファンクラブ

今月はイラストのレベルが高かったので、いつもよりもコーナーを拡大。とたけけ以外にもキャラクターへの愛をつづったはがきは常時募集してますよん。

石田ヒロミさんの作品

⬅タイトルをまちがえても歌ってくれる、とたけけの優しさがステキ♪

碓氷めろこさんの作品

⬅嫁希望者はかなーり多いと思うから、競争がたいへんだよ〜。

山村ありすさんの作品

⬅いいよねえ、アーバンけけ。クールな曲調がまたたまらん。

© 2001-2003 Nintendo

4コマ劇場

最近このコーナーへの投稿が減り気味。ドカンとおもしろいネタを一発頼むよ!!

ドリーさんの作品

➡女はロマンより現実を重視する生き物。フナっこフナっこ。

貞子さんの作品

➡7月号のルサ子さんのネタといい、ハムスターネタはつきませんねぇ。ひそかにブーム?

7月号フィギュアプレゼント当選者発表

7月号で募集した、フィギュアとオリジナル住人カードのセットの当選者は下の12名に決定!! 発送まで楽しみに待っててね～。

沖縄県／照屋彩音さん	福島県／伊藤航平さん
京都府／柴山まゆみさん	広島県／石田蒼さん
北海道／笹山遥花さん	千葉県／金是峻さん
大阪府／森かんたろうさん	東京都／関口朝子さん
神奈川県／羽賀優貴さん	静岡県／高田和実さん
静岡県／寺澤卓也さん	埼玉県／石和未来さん

各コーナーへの投稿をお待ちしています。148ページの応募のきまりを守ってね。イラスト、マンガ、あて先はペンなどで見やすく描いてください。ご意見番への投稿は発売日の翌月25日ごろ締切ですからね～。

はみだしおたより

ためになる英語を教えてください。(大阪府・ラルク♪)

●サンキュー・ベリーマッチ!

今月のあて先

毛魅捨里ーさんの作品

➡必要な情報が全部入ってて見やすいあて先。ジングルもかわいい!!

森のびじゅつかん

入広瀬画伯『夏』

⬅もうすぐワクワク楽しい夏休み。何をして過ごそうかな～?

タムタム画伯『クリームソーダ』

⬇あ～、1度やってみたいよねぇ。涼しそう!!

林千鶴画伯『真夏のジョニー』

⬅色鉛筆ながら迫力ある着色がナイス!!

今月の村だより大賞

ルルちゃま画伯『暑中お見舞い』

⬆「夏休みの友」の表紙みたいな雰囲気が、季節感バッチリでグー!!

チョコクッキー画伯『夜のバイト』

⬇夜に岩からお金が出てきたら、確かにキレイだよねぇ～。見とれちゃうかも!

たき竜香画伯『蝶の大群』

➡独特のペンタッチと全体の構成がいいね。

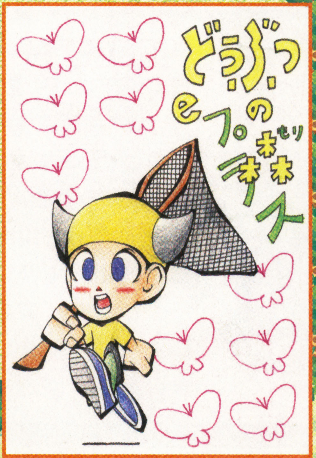

トライフォースタイムス

Tri-Force Times

第57号
発行●三角新聞社
ハイラル城下町○番×号

梅雨の厚い雲が過ぎ去り、いよいよ夏本番です。暑さのため冷たいものを摂りがちですが、身体を冷やしすぎるのは逆効果。運動などで汗を流したほうがさっぱりするものです。日差しよけと水分補給を心がけて挑戦してみましょう。（T.T.編集部）

暑い夏に熱く燃えろ！ 納涼サルベージ大会今年も開催

恒例となった納涼サルベージ大会が今年も開催される。会場となる海域は毎年変更されるが、今回は近ごろにぎわいを見せるタウラ島近海に決定。参加希望者数は現時点ですでに過去最高を更新しており、例年にない盛り上がりが期待できそうだ。大会は期間中にサルベージした宝の総額で順位が決まるが、今回は国宝級のツボが事務局により沈められたとのウワサもある。開催は来月初旬。参加者たちの熱気で、タウラ島が熱く燃えあがる日は近い。（スクープ提供・まるきみ氏、文責・リンク）

⬆船さえあれば誰でも参加可能。サルベージテクニックと運が試される。

前大会優勝者 サルベージ隊コメント

「ほかの参加者には悪いけど今回も優勝を狙うつもりだ。しかしよりによってツボとは……。毎日サルベージしているオレたちでもめったに見ないお宝だな。これは意外に苦戦するかもしれないな……」

考古学会激震！ 別荘地下の謎の化石群

先日、とある個人所有の別荘地下から大量の化石が発見され話題となっている。化石は種類だけでなく年代もじつにさまざまで、考古学博士ソンク氏は「これだけ多様な化石が集中して発見されたことは奇跡に等しい」と驚きを隠せない。ハイラル考古学会は、別荘の最初の持ち主であるマリー氏から建造当時の経緯を聞いたうえで、発掘に踏み切る予定。（スクープ提供・コブラ氏、文責・ポストマン）

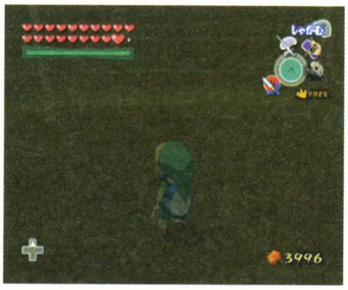

⬅現在化石は別荘内に陳列されている。年代順に分類すると、数億年単位の非常に広範囲の期間に渡るというから驚き。この発見が古代史を大きく変える、という意見も多い。

世界に広がるコログ族の緑化運動

各地で音楽活動を続けるコログ族が、緑化運動に取り組んでいることは周知の事実である。先月末ハイラル環境改善組合は、そんな彼らの働きに対し感謝状を贈った。代表のマコレ氏はファンへの感謝とともに「つぎは破壊された魚の島に緑を取り戻す」とコメント。緑化運動へのさらなる意欲を見せた。

（スクープ提供・ニャスケ氏、文責・リンク）

⬆樹木を植えるコログ族。すでに100本以上を根づかせている。

⬆原因不明で崩壊した魚の島に、緑が戻る日は近いに違いない。

ハイラル観光協会提供 夏のレジャーと水難事故

いよいよ夏、本格的なレジャーシーズンの到来です。長期休暇を利用して、旅行の計画を立てている方も多いのではないでしょうか。夏は1年のうちでもっとも観光者数が多い季節ですが、同時に旅先で事故などに見舞われるケースも多く、昨年度事故件数のじつに5割が夏に集中しています。なかでも海や川、プールなどでの水難事故は年々増加傾向にあり、しかも自然災害ではない人為的な事故が多発しているのです。楽しいレジャーの最中でも、安全面での配慮を忘れないようにして、楽しい夏の日々を過ごしましょう。（スクープ提供・ムサイド氏）

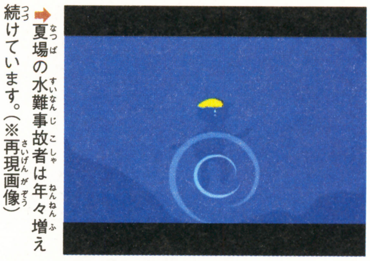

➡夏場の水難事故者は年々増え続けています。（※再現画像）

⬅自分の実力を把握して、無理せずに休憩を取りましょう。

読者の広場

『ゼルダ』への熱意で暑さを忘れましょう！
●絵や字が苦手なので、投稿は小ネタが多くなってしまいます。（鹿児島県／ジャンリンKU）
○採用する際の注目ポイントは"わかりやすさ、おもしろさ、自分らしさ"です。小ネタでも魅力的ならどんどん採用しちゃいますから、気にせず送ってください！
●『The Legend of Zelda』のリンクがカッコイーッ！　あの流し目にズキューンとやられましたよ～！（北海道／まりん）
○"大人リンク"ファン待望のリンク登場！　早く会いたいですね！

答えて！デクの樹サマ

Q「なんでゾーラの服を着ただけでずっと海に潜れるの？」（静岡県／ガーベル）

A「ゾーラ族の魔道士によると、服を着た者の周囲にバリアーを張って水をはじきつつ、銀のウロコの数十倍の魔力で空気を水から取り出しているらしい。高価なのもうなずけるというものじゃな。ちなみに大人用しかないのは、布地がある程度広くないと十分な魔力を仕込めないからだそうじゃ」

ハイリア語講座

人の本当の価値はなかなかわからないもの。恵まれた立場にあったムールには、自分自身が何者かということすら見えなかったのではないでしょうか。そんなムールが逆境と挫折を越えて手にした"キレイな心"は、きっと最初から彼女の中にあったのでしょう。ハイリア語がそれに気づかせてくれたのかもしれません。

岩手県●ぺぽん

⬆気がつきにくいけど美しい空きビンの輝き。まさに彼女の心のようです。

大発見！トライフォース見つけ隊

今回は栃木県のとけいさんから、工作で作ったというムジュラの仮面の写真が届きました。材料は厚紙ということですが、きちんと立体になっていますね。迫力も満点です。この調子でさらにリアルに改良してみてはいかがでしょうか。ただ……あまりに似せるとそのまま魔人に変身するかもしれないのでご注意を？

栃木県●とけい

⬅見慣れた風景が一変する迫力ですね。これも仮面の魔力？

お題のお答え

今回のお題…『ゼルダ』シリーズで感動した場面は？

○涙、涙のシーンの連続でした。
●『ムジュラ』～カーフェイとアンジュのイベント全部。ふたりの3日間は感動そのものです。結婚式は泣けた！（京都府／水石龍徒）
●『時空の章』～ラルフが自分を省みず、ベランを倒しに行く場面です。悲しくて切なくて、感動しました。（愛知県／さゆりん）
●『神々のトライフォース』～オカリナを持った少年が木になるのが悲しげでした。音楽にも感動。（神奈川県／はにわピクミン）
●『時のオカリナ』～リンクとナビィの別れで感動。いっしょにいた友だちが、急にいなくなるのはつらいです。（北海道／あちゃ）
●『風のタクト』～最後のトライフォースのかけらを手にしたときは大感動！（東京都／猫野ちよこ）

宮城県●時稀流あきる

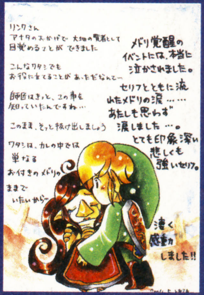

⬅プレイした方全員が涙したのではないでしょうか。健気な彼女に幸あれ。

兵庫県●正義の騎士

⬅今回のトップはこの場面！　寂しさの中に思いやる心が静かに流れます。

イラストコーナー

徳島県●ちくわ

⬆幻想的ですね。毎回着実に上達していて今後が楽しみです！

福岡県●壇　祐介

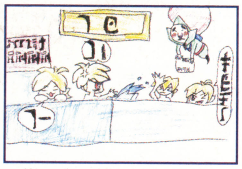

⬆戦い終わってオフロタイム。チンクルが世話好きだったとは。

福岡県●みづき弓馬

⬅みごと新作一番乗りでした。リンクの新たな冒険に期待！

札幌市●あかね

⬅表情もしぐさもかわいいマロンですね。存在感抜群です。

岡山県●イヴ

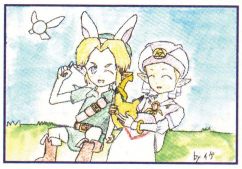

⬆おだやかな日常が、いつもふたりを包んでいられたら……。

『ゼルダ』4コマ劇場

千葉県●ワルピーチ

⬆7年の歳月が彼女(?)を成長させたのです……というか別人!?　こっちの弱点を捜すほうが先かも(笑)。

ひっそり開催中…ゼルダしりとり

宮城県ポトリスさんほか多数。つぎは"ぴ"です("ひ"、"び"でも可)。

雪のハイラル➡ルピー➡さてつぎは？

次回のお題

"冒険に仲間が必要だとしたら誰を連れていく？"

今月は兵庫県の正義の騎士さんからいただいたお題です。町の人やモンスターでも構いません。登場するゲーム名と理由も書いてくださいね。おもしろいお答えもお待ちしています。

スクープ・質問大募集！

『ゼルダ』に関する情報や質問、新コーナー案などを随時募集中です。148ページの応募の決まりを必ず読んでから応募してください。

あて先

〒154-8528
(株)エンターブレイン
ファミ通キューブ編集部
トライフォースタイムス係

©2003 Nintendo ※このページの記事は編集部独自の解釈によって作られており、任天堂の公式設定ではありません。

ロックマンナビゲーション ROCKMAN NAVIGATION

今月は『ロックマンX コマンドミッション』のプレイ模様を紹介したりする。プレイするのは、もちろんいつものあの男なので参考にはならないかも。

Vol.37

ROCKMAN X COMMAND MISSION ロックマンエックス コマンドミッション をプレイしてみたぞ!!

坂本ウ(以下坂ウ) 今月は『コマンドミッション』のプレイ感想を述べてもらいます。
六苦燃男(以下六苦) いきなり述べるが、最初からストーリー展開が熱いし、キャラクターも味があるヤツばっかりでイイ!!
坂ウ お気に入りは誰ですか?
六苦 オペレーターのナナだな。
坂ウ 彼女を助けるとハンターベースの機能が回復するのがうれしいですよね。
六苦 そういうことじゃなくて見た目がカワイイんだよ!
坂ウ そうだとは思っていましたが、あえて言ってみました。
六苦 そんな必要あるか!? あと、戦闘システムがいいな。メインウェポンのほかにサブウェポンがあって、必殺技のアクショントリガーがあり、決められたターン数だけすべての能力がアップするハイパーモードというものまである。これらを使いわけたり温存したりしながら戦っていくのがおもしろいんだ!
坂ウ 大絶賛ですね。
六苦 まだ序盤しかプレイしていないけど、コレはイイぜ! ロックマン好きなら当然買うべき。ロックマンに興味がない人でも楽しめると思うぞ!!

⬆これがナナだ。な?(六苦)
何が「な?」なんですか!(坂ウ)

⬇ボス戦では必須のハイパーモード。無駄使いには注意だ!

このキャラクターがイイ!

六苦 序盤でもっともビビらされたのがジャンゴーだ。最初に対決するボスなんだけど、見た目は写真のとおり強そうなヤツなんだが、しゃべるときたまに語尾に"ニャ"をつけるんだよ。
坂ウ 山猫型レプリロイドだからです。
六苦 一瞬萌えキャラかと思ったぜ。

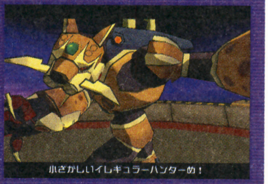

⬆"ニャ"をつけないときのほうが多いのでより意外。(六苦)

『ロックマン』アニメ通信

いよいよラストに向かって突っ走りだしたアニメの感想を、今月もさわやかに紹介していくのだ!

六苦 いやぁ37話にはやられたよ。
坂ウ ずいぶん唐突な切り出しですね。37話ってどんな話でしたっけ?
六苦 炎山がアフロになる話だ。
坂ウ あー、謎の覆面ナビですね。
六苦 新型PETを手に入れて調子に乗っている熱斗を戒めようと、炎山とラウルが変装して熱斗の前に現れる、という感じの話なんだが、炎山が妙にノリノリで熱斗をボコっているんだ。
坂ウ ブルースがいなくなってストレスが溜まっているでしょうからね。
六苦 これから放送する話では、42話の『メイルの初デート』に期待だな。ベースになっているのは『エグゼ4』の熱斗とメイルが遊園地に行く話のようなんだけど、このアニメのことだから恋愛話というより、けっきょくメイルが悲惨な目に会う話なんだろうなと思って。
坂ウ それは偏見ですよ! ……でもまぁふつうにデートする話ではないでしょうね。いまから楽しみです。さて、ここで読者さんからの感想をご紹介しましょう。愛知県のさゆりんさんからのおたよりで、彼女は声優の斎賀みつきさんのファンで、声をあてている炎山のファンになったそうです。
六苦 俺このはがき読んで初めて気がついたんだけど、『おはスタ』に出ていた麗人サイガー=炎山だったんだな。

放映リスト

7月24日	第42話	メイルの初デート
7月31日	第43話	コマとマゴ
8月 7日	第44話	夏休みの恐怖
8月14日	第45話	ラッシュの家出
8月21日	第46話	ネット警察大防衛戦!

島根県●どひゃあ

⬆信じていなかったとはどういうことだ!?(六苦)

※『ロックマンエグゼ AXESS』は毎週土曜日朝8時30分からテレビ東京系全国ネットで好評放送中! みんな観よう!

坂ウ通信 今月は新作の『ロックマン エグゼ4.5』について語りたいと思います。このゲームはタイトルからして前作のバージョンアップ程度のものに思われがちですが、中身はまったくの新作です。本誌の紹介記事をしっか➚

今月のお題『ロックマン ゼロ3』の好きなところは?

坂ウ 今月のお題は『ロックマン ゼロ3』の好きなところは? です。
六苦 個人的にはパワーアップ関連かな。チップも便利だしサイバーエルフが気兼ねなく使えるのがいい。
坂ウ 爽快にプレイできますもんね。
六苦 でも、ミニゲームの出現条件厳しすぎ。すべてのミッションで満点を取るとか無理っぽい。
坂ウ まぁバトルチップゲートがあればプレイできるからいいじゃないですか。それでは読者さんのおたよりをご紹介していきます。茨城県の桐原択斗くんは、チップによるカスタマイズが好きなそうです。よく使うのはオートチャージ、ライトまたはアブソーバー、シャドウだそうです。
六苦 突進しまくりの装備だな。ザコ敵をダッシュで抜けられるようになるシャドウは一度使うとクセになる。俺もよく使うぜ!
坂ウ チップが好き、というおたよりと同じぐらい多かったのがファントムの再登場がうれしい、というものですね。埼玉県の栗影汰騎夜士さんを初め、いろんな方から隠しボスとして出現するファントムが好きというおたよりをいただきました。
六苦 なに、ミニゲーム以外でファントムが出るのか!?
坂ウ キミはアルティメットフットを手に入れてなかったんですか!? アンダー・アルカディアにあるファントムの部屋へはサイバー空間から入ることができるんですよ。倒すとすべてのフットチップの効果があるシークレットディスク006のアルティメットフットが入手できます。
六苦 おおぉヤバイぐらい便利だ!
坂ウ ……キミはシークレットディスクはどのくらい入手しました?
六苦 あと13個ほど取っていない。
坂ウ ぜんぜんダメダメですね! そのくらいちゃんと集めてください。
六苦 くっ、大の大人がゲームのアイテム集めで説教食らうとは……。

福島県●清水あおい

⬆このふたりがデキているというのはまったくの妄想なので、読者のみんなは信じないように! (六苦)

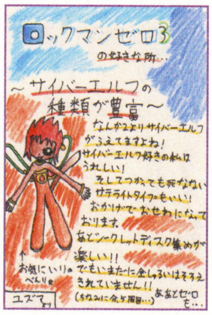

大分県●星砂ユズマ

容赦なくFタイプも使ってこそ男というもの。俺は使わないけどな。(六苦)

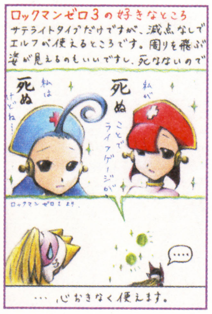

宮城県●緋鳳

⬅最初の『ゼロ』で平然とエルフが使えたヤツは人間じゃねぇ! (六苦)

東京都●滝山辰巳

⬅カマ野郎がお好きとは通ですね。しかし未プレイとはもったいない。(坂ウ)

イラストコーナー

坂ウ いつもイラストありがとうございます。初投稿の方もどんどん掲載していきますので振るってご参加ください。

広島県●小梅

⬆「コマンドミッション」はマジでおもしろい! 男キャラクターも熱いヤツばかりで燃える展開が続くぜ! (六苦)

千葉県●森川ひさし

⬅アニメのグラビティマンはゲームキューブ版のデザインでしたね。(坂ウ)

島根県●風山歌蓮

➡「コマンドミッション」アニメ化を寝る間も惜しんで祈れ! (六苦)

バトルチップゲート限定チッププレゼント 当選者発表!

メテオレッドサン

香川県・立石裕貴/愛知県・大塚みさと/栃木県・山本彩子/愛知県・小島沙弥香/愛知県・小黒直輝/神奈川県・中村海都/埼玉県・吉野洋文/広島県・田中悠生/埼玉県・山中裕二/群馬県・高瀬智義/大阪府・今崎智也/青森県・則竹景造/北海道・橘内亮太/高知県・西山佑哉/大分県・狭間田琢海/東京都・野村真悟/北海道・渡辺貴正/新潟県・小山慧/長崎県・末村祐太/新潟県・三村健太/大阪府・寺田望/神奈川県・末森靖彦/大阪府・宝満拓也/神奈川県・熊倉健/岩手県・小笠原正弘/千葉県・三浦遼太/群馬県・本庄勇希/東京都・森島悠斗/秋田県・嘉藤渓/大阪府・岩田靖博/埼玉県・斎藤祐也/東京都・山本美智子/新潟県・羽賀優也/兵庫県・神野裕貴/山形県・江口準/埼玉県・鈴木光成/千葉県・渡部学/東京都・小池翔太/福島県・岩田早織/神奈川県・町田実穂/静岡県・渡邊拓弥/鹿児島県・釘田洋平/千葉県・新福莉紗/千葉県・三枝史弥/茨城県・田中慶太/大分県・崎元純一/東京都・平石翔/北海道・秋山和志/大阪府・相川愛美/富山県・三田勇輝

ブルームーンレイ

静岡県・高田和実/神奈川県・池辺めぐみ/三重県・田村幸恵/大阪府・水原乃知/新潟県・宮崎智子/千葉県・逸見知弘/徳島県・福井貴史/静岡県・寺澤卓也/神奈川県・小川麻里子/大阪府・八木隆之介/広島県・三谷彩嘉/宮城県・阿部俊成/福岡県・中川ようすけ/北海道・鈴木誉大/埼玉県・加藤翔/宮城県・猪野弘樹/東京都・平塚正浩/茨城県・滝本圭/岡山県・佐古本真也/秋田県・森川豊/千葉県・平野雄介/群馬県・奈良智仁/静岡県・高橋有紀子/群馬県・荒木貴登/静岡県・宮城有麻/大阪府・今岡壮太/静岡県・青山恵大/千葉県・加藤舞/岩手県・佐々木智哉/岩手県・君成田あゆみ/宮城県・森大樹/神奈川県・河谷大樹/茨城県・番場健太/滋賀県・岡治京香/埼玉県・市宮智之/鹿児島県・有薗宏/石川県・内藤勇太/岡山県・丸尾好人/千葉県・西川路麻里/京都府・森岡滉一/千葉県・安川真/高知県・大垣翼/北海道・藤田大輝/池田裕子/徳島県・島本修/千葉県・森下友香/沖縄県・志田智/山梨県・中浜明子/東京都・大宮直人/島根県・鈴木典子/埼玉県・吉田雅也

コブンファンクラブ

坂ウ イラストの裏などに小さくコブンを描いてくださる方も多いのですが、表裏問わずどんどんコブンのイラストを描いてください! 一生待ってます!!

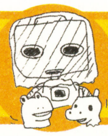

茨城県●坂月えいり

おたより&イラスト大募集!

六苦 つぎのお題は"もしオペレーターになれるなら誰をナビにしたい?"だ。ロックはオレのだから、それ以外のナビでよろしく。どうしてもロックがいいならその思いをオレにぶつけてくれてもいいぞ。148ページの応募の決まりを読んでから送ってくれ!

あて先
〒154-8528
(株)エンターブレイン ファミ通キューブ編集部
ロックマンナビゲーション係

リチェックしていただいている読者のみなさんはおわかりだと思いますが、お友だちの中には知らない人がいるかもしれませんので教えてあげて対戦相手をいっぱい増やしましょう!

© CAPCOM CO., LTD. 2004 ALL RIGHTS RESERVED.

じつは……。やっぱやめます。（長野県・匿名希望）

●そういうときに限って、実際に聞くとビックリしないんだよねぇ。でしょ!?

『ソニック』最新情報を超速でお届け!!

ソニックエクスプレス SONIC EXPRESS Vol.13

『ソニック アドバンス3』は前作以上に手強い！ とくにボス戦!! 今月もなかなか先へ進めない人のために、ゲーム中盤のボス戦を攻略するぞ。コーナーの最後にはプレゼントもあるよ！

『ソニック』シリーズを作っている SONIC TEAM ソニックチーム 全面協力!!

中盤ゾーンのボスを簡単に倒せる攻略法を伝授!!

前月号に引き続きゾーン4とゾーン5のボス戦を攻略！ ここで紹介するポイントをしっかり押さえてチャレンジすれば、これまで勝てなかったボスも簡単に倒せるはず。ここまでくれば、クリアーはもうすぐ。あせってミスしないように慎重に進んでいこう!!

ゾーン4 トイ キングダム

トイキングダムで待ち受けているのは、ボックス型のマシーンに乗ったエッグマン。ステージの両端は落とし穴になっているので、移動時や敵の攻撃から逃げるときは注意しよう。敵の弱点はコックピット。コックピットが出現するまでは回避に徹して、出現した瞬間に攻撃だ。敵を右の落とし穴まで押せば勝利。

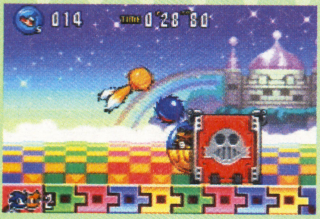

⬆コックピット上部のエッグマンがいる場所を狙って攻撃しよう。攻撃後はすぐに反撃されるので距離を取るように。

⬆ときどきジーメルのロケットが落ちてくる。ソニックの頭に矢印マークが出たら左右に細かく移動して回避しよう。

ゾーン5 トゥインクル スノー

エッグマンのマシーンが下からどんどん追い上げてくるステージ。足場は乗ると落ちちゃうが、この足場をエッグマンに当てることで攻撃するのだ。上に逃げていれば同時に攻撃することになるので、とにかく上へ上へ逃げまくろう。

⬇乗るとグラグラしたあとに足場が落ちる。これをコックピットに当てるのだ！

⬇鉄球を確実にかわすには、鉄球が出現したときに移動を止める。そして発射される瞬間に反対側の足場へ移ればオーケー。

左右交互に!

⬆エッグマンは鉄球をぶつけて攻撃してくる。左右交互に足場を渡って移動すれば、この攻撃をかわしやすいぞ。

鉄球に当たるな!

本邦初公開! 最終ゾーンの激闘シーンを大スクープ!!

最終ゾーンをひと足おさきに大公開!! このゾーン、じつはナックルズの住むエンジェルアイランド。エッグマンとどのような関係があるのだろうか？ ここには見たこともないような仕掛けが満載で難度もグーンとアップ。残りの人数を増やしてから挑戦したほうがいいぞ!!

クリアーは目前!!

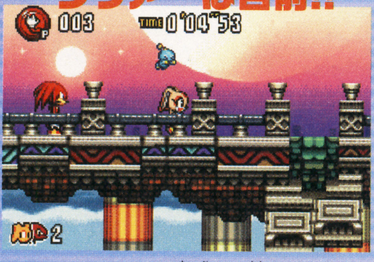

⬆カオス エンジェルの内部へと進むクリームとナックルズ。外観は平和そうだけど……!?

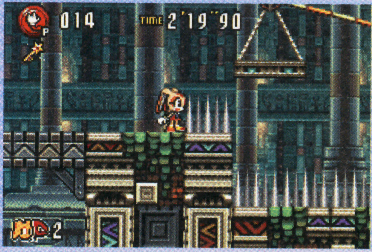

⬅内部に入ると仕掛けが満載。ひとつの失敗が大惨事を招く！

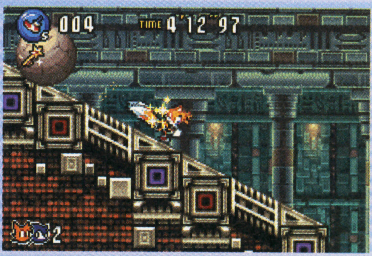

➡後ろから岩がゴロゴロ！ とにかく逃げろ!!

次号でついにスペシャルキーの秘密が明らかに!

次回はスペシャルキーについてくわしく紹介。スペシャルキーはスペシャルステージへ行くことができる重要アイテム。全部集めて完璧クリアーを目指そう！

このページで取り上げているゲーム　ソニック アドバンス3／ゲームボーイアドバンス

©SEGA,2004
©SONIC Project・テレビ東京

イラストスクエア

宮崎県・モモニン

⬆ナックルズの原点を思わせる盗賊っぷりがカッコイイですね！

長野県・森山真衣

⬆意外に応募が少ない男性陣の擬人化。テイルスのオロオロ感が最高!!

京都府・楠チェリー

⬆なんと『ソニックアドベンチャー3』!? ホントに発売してほしい！

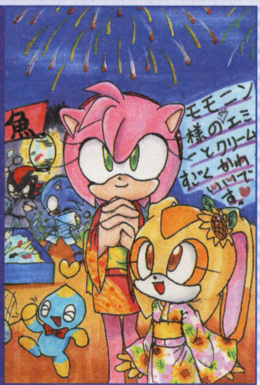

兵庫県・かじゅまる

⬆この時期にピッタリなお祭りイラスト。後ろが何やら騒がしいね！

新潟県・レイズ

⬆うわーん。こんなテカテカしたヤツが夜中に襲ってきたら怖いよう！

兵庫県・ナックルS

⬆もはや定番枠となった今月のエミーコーナー！「ソニックったらぁん」って感じ？

DVD&ビデオ最新作情報!!

7月21日に発売される『ソニックX』DVD&ビデオは、いよいよ最終巻！ 今回は第48話から最終話まで、5話も収録されていてお得です。見逃しちゃった人はもちろん、もう一度観たい人もぜひチェックしてみては。

DVD 通常版/3990円[税込]

ビデオ 通常版/3990円[税込]

⬆最終話は涙なくしては観ることができません！ ハンカチを用意してからご鑑賞ください!!

『ソニックX』Vol.13

ソニック資料館

カオティクス
スーパー32X／1995年4月21日発売／価格7800円

今月はメガドライブのスーパー32Xというハードで発売されたレアソフト『カオティクス』を紹介。タイトル名でピンときた人もいるかもしれませんが、『ソニック ヒーローズ』のチームカオティクスが総登場するアクションゲームなんです！ いや～、担当者もうっかり忘れてたほどのレアものです。

⬆エスピオ、ベクター、チャーミーのほかにナックルズも登場。ソニックはお休み!?

『ソニック アドバンス3』発売記念！ ソニック特製ポーチをプレゼント!!

『ソニック アドバンス3』の発売を記念して作られた、ソニック特製ポーチを12名にプレゼント!! 好きな色を明記して下のあて先の『ソニックエクスプレス ポーチ』係までドシドシ応募してね！

はみだしおたより

モヤャっとボール欲し～!!（千葉県・レンヌ）●まぁ。そう言わずカービィーのビーチボールでがまんしてちょ。意外とスッキリするかもよ!?

みんなのおたより&イラストを絶賛大募集!!

そろそろ新コーナーをスタートさせたい時期になってきました！ 新コーナーはキミのおたよりから作られることだってあるんだ!! どんなコーナーが読みたいか教えてくれるとうれしいな！ どしどしおたよりを!!

●イラストスクエア
●自慢のソニックグッズ
などなど、どんなおたよりでも目を通します！

148ページの応募の決まりを読んで送ってね!

〒154-8528
(株)エンターブレイン
ファミ通キューブ編集部
「ソニックエクスプレス」係

はみだしおたより

ファミコンミニで「ファミコン探偵倶楽部」を出してくれるよう任天堂にお願いしてもらえないでしょうか？（鹿児島県・匿名希望）

●いやん！ 早く20ページに戻ってみて！ いやん!!

カスタムロボ コロシアム

Vol.3

今月も最強バトル理論を徹底的に伝授！ さらに締切ギリギリに飛び込んできた極秘情報も!! 詳しいことはまだ秘密だけど、右ページのいちばん下に注目ッ！

今月のコマンダー強化プログラム ボムやポッドの効果を最大限に引き出す使いかたを伝授!!

今月は初心者にとって、いまいち使い勝手がわからないボムとポッドについて勉強しよう。攻撃の主力はもちろんガン。だが、ガンだけで戦っていては、いつまでも強くなれないぞ。ボムやポッドの性質や使う目的をしっかり把握して、バトルに役立てよう！

ガンしか使わない

何も考えずにボムやポッドを使う

そんな戦いかたは今日で卒業だ!!

ボム [BOMB]

基本は地上撃ち

➡空中で撃つと攻撃力やダウン力が下がるので注意。

ボムが効果を発揮する使いかたには、ふたつのシチュエーションがある。ひとつはダウンしている相手への追い討ち。もうひとつがガンで攻撃してくる相手へのカウンターだ。追い討ちはガンよりボムのほうがダメージが大きく、カウンターは高い確率で相手へ反撃できるぞ。何も考えずにボンボンとボムを撃つのをやめて、まずはこのふたつの使用方法でボムを活かそう。

追い討ち

⬆ガンでの追い討ちは通常よりも攻撃力が激減するので禁物だ。大ダメージを与える絶好のチャンスなのでボムを使おう。ボムの種類は攻撃力が高いサブマリンボムやジオトラップボムがオススメだ。

カウンター

⬆ガンどうしで撃ち合うと、ダウンしたほうの弾はオーバーロードして攻撃できなくなる。ボムならダウンしてもオーバーロードしないので反撃が可能。相手のガンが避けられないときはボムを発射しよう。

ポッド [POD]

逃げ道をふさげ！

ガンやボムを当てるために相手の動きを止めるのがポッドの役割り。攻撃力が低いからといって、使えない武器だと思っているとと大間違い。上級者になれば、ポッドをいかに上手く使いこなすかが勝利の分かれ目になることがよくある。ここではそれぞれ性質の違う追尾型と設置型のポッドの上手な使いかたを解説していくぞ！

⬆左右どちらかに撃って、相手の進路を制限しながら追い詰めよう。

追尾型

3Dスティックを入力しないで撃てば、自動的に相手に向かっていく。慣れないうちは、この方法で！

⬆移動しながら撃つと、つい3Dスティックを入れがちになるので注意しよう。

設置型

相手が近づくと高速で相手に向かって飛んでいく設置型ポッド。なるべく相手の近くに設置すべし。

⬆障害物のあいだの通路3ヵ所くらいに仕掛けるのも効果的だ。

このページで取りあげているゲーム カスタムロボ バトルレボリューション／ゲームキューブ

©2004 NOISE/Nintendo

最強カスタムロボコンテスト!!

メタルグラップラー型部門

バトルに強いカスタマイズや戦いかたおもしろいカスタマイズなどが一同に会する“最強カスタムロボコンテスト”。今回はメタルグラップラー型部門です！　扱いやすいロボのせいか、応募もたくさんいただきました。はたして、カスタマイズキングは誰の手に!?

今月のグランプリ　福岡県/藤田裕介さん

使用パーツ

ボディ	メタルオックス
ガン	ファングガン
ボム	ディレイボムC
ポッド	サイドウェイポッドG
レッグ	スタビライザーレッグ

メタルグラップラー型でもスピードが早いメタルオックスを選択。ファングガンで攻撃し、ボムで浮かせて再度ガン攻撃、という強力なコンボが狙いやすいのが特徴。かなり手強いです。

入賞作　福島県/大和田 拓さん

ストレートボムを撃ってスターレイヤーガンを連射！　攻撃範囲が広く初心者でも扱いやすい。

⬅中～遠距離で戦う相手なら有利に戦えるが。近距離戦に対応できる武器が少ないの残念。それでも強いけどね。（編集部）

使用パーツ

ボディ	メタルベア
ガン	スターレイヤーガン
ボム	ストレートボムS
ポッド	シーカーポッドF
レッグ	クィックジャンプレッグ

入賞作　群馬県/松崎智史さん

ポッドで相手の動きを止めてから相手との距離を詰める。キャッチガンで引きつけてアタック攻撃だ！

⬅キャッチしてアタックというコンボが連続で出せるカスタマイズ。ボムにひと工夫つけると、さらに強くなりそう。（編集部）

使用パーツ

ボディ	メタルベア
ガン	キャッチガン
ボム	ストレートボムS
ポッド	グランドフリーズポッド
レッグ	フォーミュラレッグ

開発スタッフからのコメント

今回は“ボムやポッドを駆使してガン、アタックを当てる派”と“つねに壁を挟んで攻撃する派”に大きく分かれていたようです。グランプリの方は、後者を代表するよいカスタマイズだと思います。本人の解説から研究熱心さがよく伝わってきました。大和田さんは、スターレイヤーの空中ショットを上手く活かし切れてないのが惜しかったです。

（プロデューサー　見城こうじ）

現在、ストライクパニッシャー、トリックフライヤー、ライトニングスカイヤー、ファンキービックヘッド型部門募集中!!

最強コマンダーを目指す人のためのなんでもご意見板

コマンダーズBBS

●『カスタムロボ』のグッズって少なくすぎません？　パーツがつけ替えできるおもちゃとかできれば、おもしろそうなのに。

（北海道／モグモグ）

●そうなんだよね～。『カスタムロボ』ファンにとって、グッズが少ないのが悩みなんです。これまで4作品も発売された人気シリーズなのに！　と、思っていたらあったんです。グッズが！　右の写真は2000年にバンダイから発売されたプラモデル。ロボどうしの武器のつけ替えも可能なスグレモノ。『バトレボ』のプラモデルも欲しー！

これがカスタムロボのプラモデルだ!!

レアものです！

⬆1作目がモチーフ。『バトレボ』のリアルなプラモデルも見てみたいよね！

イラストコーナー

宮城県・時流稀あきる

➡『V2』キャラクターです。また彼らに会えればうれしいのになぁ。

岐阜県・京介

⬅こちらも『V2』のディム。ちょっとした『V2』ブーム!?　『バトレボ』もがんばれ！

みんなのおたよりをお待ちしています！

みんなのおたよりを大募集中！　カスタムロボのイラストやキミの考えたオリジナルパーツなどなど、どんなおたよりでもオーケー!!　応募するときは、148ページにある応募の決まりを必ず読んでね！　お願い！

●最強カスタムロボコンテスト　●コマンダーズBBS
●イラストコーナー　●新パーツ研究所　　などなど

あて先
〒154-8528
(株)エンターブレインファミ通キューブ編集部
『カスタムロボ コロシアム』係

次号重大発表！『カスタムロボ』新作発売なるか!?

はみだしおたより

ニンテンドー・ディーエスのディーエス(DS)ってダブルスクリーンのことですよね？（群馬県・Dr.Peco）●だ(D)って、し(S)ようがな～いじゃな～いの略かもよ!?（ウソです）

はみだしおたより
携帯電話をウェブに繋げっぱなしにしてたら、請求額が6万円……。マジへこむわぁ……。（静岡県・スロヘイ）
●そ、それはかなり辛い……。この本が約101冊も買えちゃうよ……。

F-ZERO サポーター養成所

エフゼロ サポーターヨウセイジョ

第10ラウンド

当コーナーもめでたく10回目を迎えることができた。これからも世の中に『F-ZERO』を広めていきたいので、みんなも応援してくれ！

アニメ観戦コース

今月はクローンやアンドロイドといった、ちょっと変わったキャラクターたちを紹介！　まずはマイティガゼル。彼は元銀河警察のクランクの父親ロイが、スチュワートの手によってアンドロイドとして蘇った姿。現在は銀河警察の警官として活躍中だ。ブラックファルコンは、ダークミリオンの造り出したキャプテン ファルコンのクローン。キャプテンファルコンと同等の能力を持ち、その圧倒的な力でリュウたちの前に立ち塞がる。そして、おなじみのアンドロイドといえばEAD。謎の組織EADによって開発され、その性能テストを兼ねて高機動小隊で活躍中だ。

放映スケジュール

いよいよ最終話も近づきつつある『F-ZEROファルコン伝説』。今月は第44話と45話に注目。リュウの恋人であるハルカが、じつはミス キラーだったことが判明するぞ！

放映日	話数	タイトル	内容
7/27	第42話	ドン ジーニーの城	冷酷な武器商人ドン ジーニーが主催するレースが開催される！
8/3	第43話	目覚め	ミス キラーが恋人のハルカではないかと疑うリュウ。果たして!?
8/10	第44話	ブラック シャドーの企て	記憶を取り戻したミス キラーはリュウの部屋を訪ねるが……
8/17	第45話	ゾーダ	運び屋ロジャー&ドラクがゾーダに襲われて捕まってしまった！

アニメ『F-ZERO ファルコン伝説』は、毎週火曜日夜6時30分からテレビ東京系列6局ネットで放映中！　（一部地域では放送時間が異なります）

主要キャラクターファイル その8

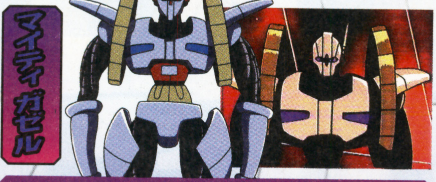

スチュワートの手によりアンドロイドとして蘇った元銀河警察のロイ。搭乗マシンはレッドガゼル。

ダークミリオンの手によって造り出されたキャプテンファルコンのクローン。搭乗マシンはブラッドホーク。

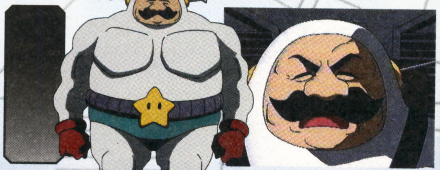

謎の組織EADによって開発され、その性能テストを兼ねて高機動小隊に配属されたアンドロイド。

ミュージックコース

なんとゲームキューブで発売された『F-ZERO GX』とアーケード版の『F-ZERO AX』の曲を収録した、オリジナル・サウンド・トラックスがサイトロン・デジタルコンテンツから発売されるぞ。収録曲は全部で82曲！　またジャケット（右を参照）はリバーシブルになっていて、両面にかっこいいイラストが描かれているのだ。

F-ZERO GX/AX オリジナル・サウンド・トラックス（任天堂/セガ）
●発売日：7月22日発売　●価格：3360円［税込］　●仕様：CD2枚組み
●発売元：サイトロン・デジタルコンテンツ
※商品の情報はhttp://www.webcity.jpにて公開中！

リバーシブルジャケットだぞ!!

⬆キャプテン ファルコンを始め、サムライ ゴローやピコが描かれているぞ！

⬇こちらは左で紹介しているジャケットの裏側。ブルーファルコンがアップで描かれている。

今月の授業はこれで終わりだが、我が養成所ではサポーターたちのおたよりを募集するぞ。養成所への意見や『F-ZERO』のイラストを書いて、右のあて先までどんどん送ってくれ！　しかし応募をするときには、148ページの応募の決まりをしっかりと読んでから送るようにしよう！

あて先
〒154-8528
(株)エンターブレイン　ファミ通キューブ編集部
"F-ZERO サポーター養成所"係

©Nintendo/テレビ東京・葦プロ・電通　©2003 Nintendo ©SEGA,2003

第19回 『パワプロ』&『パワポケ』情報発信局

ファミ通キューブ パワフルアカデミー

ついに発売された『実況パワフルプロ野球11』。今月からはどんどん『11』のサクセスモードを攻略していくのでお楽しみに!

実況パワフルプロ野球11 サクセスモードで登場する4つの舞台の特徴を公開!

サクセスの舞台となるのは3つの大学と全日本チームの計4つ。最初に選べるのはパワフル大学のみだが、1校クリアーするごとに選べる大学が増えていくぞ。今回は各大学と全日本チームの特徴を紹介。各大学の特徴を理解してから選手を作っていこう!

➡主要キャラたちと友情を深めれば、前作同様に友情タッグ練習が発動。

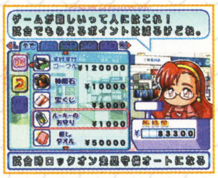

⬅ルーキーのお守りを購入すれば、バッティングが楽になるぞ!

パワフル大学

最初に選べるだけあって初心者でも簡単に選手を作ることができる大学。まずはこの大学でサクセスの基礎を学ぼう。最初は"弱小"ランクだが、試合に勝っていくと大学の評価が上がり、練習レベルも上がっていくぞ。

⬅練習レベルが上がれば、選手の能力を上げやすくなるぞ!

ポイント
- サクセスの基礎はここで学べ
- 試合に勝って野球部の評価を上げよう
- 継承選手が登場しやすい

帝王大学

最大の特徴は、部内でのランキングシステム。これは、定期的にある昇格試験に勝てばランクが上がっていくが、最下位になるとゲームオーバーになるので注意。プレイヤーの腕が問われるだけに、最強の選手が作れる可能性が高いぞ。

⬅試験ではルーキーのお守りの効果が出ないので注意しよう。

ポイント
- 定期的にランキングを決める昇格試験がある
- ランキング上位4人に入ると、居残り練習が可能
- 強豪大学なので、選手層がかなり厚い

イレブン大学

➡ジャンケンが野球部の命運を握っているぞ。負けるとかなりツライ。

ポイント
- グラウンド分配比率はジャンケンで決定
- 主人公はサッカー部もかけもち、試合にも出る
- 練習で入手できるポイントが多い

せまいグラウンドをサッカー部と取り合うのが特徴。定期的に行われるジャンケンに負けてしまうと、何種類かの練習がランダムでできなくなってしまうので注意。この大学には投手の橘みずきがいるので、野手よりは投手を作りやすいかも?

全日本

➡パワプロオールスターが勢揃いする全日本。試合に負ければ即終了。

ポイント
- 試合は1回から9回まですべて自分で操作
- 試合と試合の合間に少しだけ練習が可能
- 練習時のイベントはかなり発生しやすい

オールスターチームで、世界を相手に戦うことになる。3つの大学とは違い試合がメインになるぞ。試合はすべて自分で操作する必要があるので、かなりの腕が必要。しかし強力な仲間たちがいるので、練習時にはかなりのポイントが稼げる。

パワフルファンクラブ

今月は攻略情報が多いので、パワフルファンクラブは縮小版でお届け!

●北海道 ぴたぴた

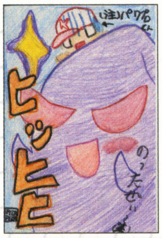

⬅不気味に笑うゲドー君。何かよからぬことを考えてる?

●岩手県 及川貴博

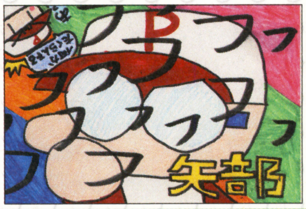

⬅こちらも不気味に笑う矢部くん。ヤバイ……。

自慢の選手を大募集!!

パワフルアカデミーでは、引き続きおたより大募集! イラストや自慢の選手のパスワードなどを、右のあて先にどしどし送ってくれ。応募するときには、148ページの応募の決まりをしっかりと読んでからはがきを送ってね。

あて先

〒154-8528 (株)エンターブレイン
ファミ通キューブ編集部"パワフルアカデミー"係

はみだしおたより

このはがきは7月7日までに届いてますか?(奈良県・ゆーと) ●この返事を書いているのは7月7日の22時です。そんなわけでちゃんと届いてま~す。

©2004 Konami Computer Entertainment Studios (社)日本野球機構承認 NPB BIS プロ野球公式記録使用フランチャイズ12球場公認 (社)全国野球振興会公認ゲーム内の球場看板は、原則として2003年シーズン終了時点のデータを基に再現しています

『ハガレン』をもっともっと楽しみたい！

鋼の錬金術師 FULLMETAL ALCHEMIST 応援部

第3回

夏の暑さにも負けない熱い想いのこもったおたよりがビシバシ届いて、応援部ではうれしい悲鳴を上げているのだ！ 今月からようやくみんなの声を紹介できるぜ！ うれしイ～!!

アニメプレイバック 大衆を守るため、悪に立ち向かうエドとアル

軍につかえる国家錬金術師が、皮肉を込めて"軍の狗"と呼ばれることは、みんな知ってのとおりだ。でも、弟の身体を元に戻すために資格を取ったエドは、軍の狗と呼ばれても「魂まで売るつもりはない」という信念を持ち、悪い軍人から民衆を助けていく。そんな中でだんだん受け入れられていく、これが最初のエピソードだ。

錬金術師よ大衆のためにあれ

炭坑の街ユースウェルでは、ヨキ中尉のかける重い税金に街中の人が苦しめられていた。だがいくら生活が苦しくても故郷を捨てようとせず、そこで何とか生きていこうとする炭坑夫たち。それを救うため、エドはある作戦を思いつき、ヨキ中尉を失脚させる。このことがきっかけで鋼の錬金術師の名は「大衆に味方する軍の狗がいる」と広まっていった。

⬆権力を笠に着たヨキ中尉は、街の人のことより自分の出世を大切に考える汚いヤツだ！

怪盗サイレーンを捕まえろ

水の都アクロイアは、錬金術を泥棒に使う怪盗サイレーンの話題で持ちきりだ。病院で偶然出会った看護婦クララが、じつはサイレーンだと知ったエドたちだが、潰れそうな病院を救うためだという言葉を聞いて手助けしてしまう。彼女の真の目的はちょっと違ったが、この事件で"ときには悪いことも必要"と知るのだった。

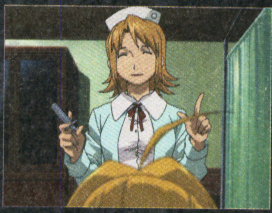

⬅美しいクララの姿にアルはおかあさんの姿を重ねた。

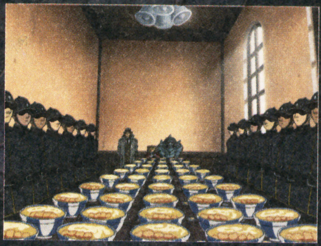

⬅⬆錬金術で泥棒をするなんて許せない！ しかし市民のひとりは彼女を希望の星だと言う。

これからの放映

夜6時 土曜日 MBS・TBS系 ※一部地域をのぞく

真夏の1時間スペシャル放送決定！ 7月24日は夜5時30分から2話ぶん放送。いつもより30分早いのでうっかり見逃すな！

話数	放映日	タイトル	あらすじ
第41話	7月24日	聖母	反乱を鎮圧するためリオールに攻め入ってきた軍人たちを使い、賢者の石を完成させようとたくらむスカー。エドはその計画を知ったものの、リオールの兵士たちに捕まってしまう……。
第42話		彼の名を知らず	ロゼに導かれ、地下の隠し通路を通ってリオールの街から脱出する人々。だがその前にスロウスとラースが現れる。捕まっていたエドはロゼに縄を解いてもらったものの、母そっくりの顔立ちのスロウスに苦戦する。
第43話	7月31日	野良犬は逃げ出した	故郷リゼンブールを目指すエドとアルに、リオールの民との内通の疑いがかかってしまう。そのころ、リゼンブールへ戻ったウィンリィとシェスカは、ある人物に出会う。
第44話	8月7日	光のホーエンハイム	リオールの町を脱出したロゼとライラは、セントラルの町でラスト、スロウス、ラースたちホムンクルスたちに対峙する。一方、リゼンブールで、エドとアルはある以外な人物に出会い……？
第45話	8月21日	心を劣化させるもの	リゼンブールに滞在するエドとアルのもとに、ある人物から連絡が入る。聞き覚えのあるその名にはっとするアル。一方軍部では、マスタング大佐が少しずつ謎の確信に近づき始めていた。
第46話	8月28日	人体錬成	「すべてを取り戻したい」。その思いから、それぞれ違う方法を模索するエドとアルは……。

ゲーム GAME INFORMATION 情報

鋼の錬金術師 FULLMETAL ALCHEMIST 想い出の奏鳴曲

ゲームボーイアドバンス
バンダイ 7月22日発売予定
価格5040円【税込】

ゲームにだけ登場する新しいキャラクターのイラストが届いたぞ！ その外見は右のとおりで、若い女性とおじさん、そして青年といった感じの3名だ。果たして敵か、それとも味方か!? う～む、見れば見るほどアヤシイぞ……ストーリーにどのように絡んでくるのか、早くゲームの中で出会いたいものだ。

ヴィオラ・アモーレ

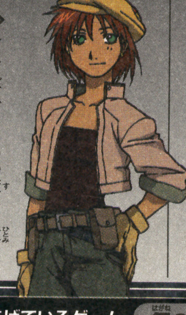

⬅エメラルドグリーンの澄んだ瞳は、強い意志を守っているかのようだ。

クラベス・ファゴット

⬅気難しそうに見えるが、じつは優しい人だったり……え、だから怪しいって!?

リュート・D・ザクソフォン

⬅クールなインテリといった感じだが、精神的にはもろそうにも見える。

このページで取りあげているゲーム 鋼の錬金術師 想い出の奏鳴曲／ゲームボーイアドバンス

今月の錬成結果

お題／いちばん印象に残っているシーンとその理由

いちばん多かった意見は第7話『合成獣が哭く夜』の中のワンシーンより。それでは、さっそく紹介しよう。

●ふだんは強気のエドが涙を流すというシーンがすごく切なくて、強い印象を受けました。命の重みを感じさせてくれた、すごくいいお話です。

（長野県／魑魅魍魎）

●ニーナを見て悲しむアルがすごくかわいそうでした。鎧のせいで表情がわからないけど、まるで自分のせいのように感じて、泣いているかのように思えて。私はそのとき泣きましたよ、うん。　（広島県／油性ペンマッキー）

衝撃的な回だったけど、みんなしっかり見てくれたんだ。エドたちの怒りと悲しみに同意するおたよりが、いちばん多かった。そうだっ、タッカーのような大人は絶対許しちゃいけない!!

●エド、アル、お母さんが幸せそうにしている場面を見ると、心がなごむし、このころは幸せだったなぁと思います。

（秋田県／みるくてぃ）

●お母さんを生き返らせたいと錬成したのに、ばけものになってしまったのが印象に残っています。こんなに小さいエドとアルはすごい人生を生き抜いていて、本当にすごいと思います。（岡山県／波橋葵）

第3話『おかあさん……』では、お母さんの楽しい思い出と悲惨な人体錬成のシーンが描かれていて、正反対だけど、どっちも頭から離れないんだよー!!

●いちばん印象に残っているのは第25話『別れの儀式』の、ヒューズさんのお葬式の場面です。終わりごろには涙ウルウルで、アニメを見てこんなに泣いたのは初めてです。（愛知県／山口真歩）

お父さんの死を理解できないエリシアちゃんの姿にも、思わず涙。

●第17話『家族の待つ家』はすごくイイ話でした。泣けない、いや泣きたくないふたりのかわりに泣いてくれるウィンリィが大好きです。

（静岡県／錬金☆鋼）

➡あまりに罪深いタッカー。その行いに誰もが怒りを感じただろう。

東京都・赤黒

たとえ帰る家がなくなっても、ふたりには待ってくれている人がいるんだ。

●第6話『国家錬金術師資格試験』の、エドが花輪を錬成したシーン。花輪がとてもきれいで、そのあとでエドが手を見ながら驚いている姿がよかったです。

（茨城県／ユウカ）

青空に咲きほこる花輪は、エドの合格を祝っているようにも見えた。

⬅確かに思わずタイトルを入れたくなる、名場面だ。このあとキラリと光るアルもカッコいい。

山梨県・ユキチャッピー

⬅親は子よりも先に天に召されていくものだが、お母さんの死は幼いエドとアルにとって早すぎた……。

京都府・水石龍徒

⬅大佐が焔を操る姿にはシビレルものがある！　当コーナーも大佐ファンが順調に増えつつあるのだ。

静岡県・効果音

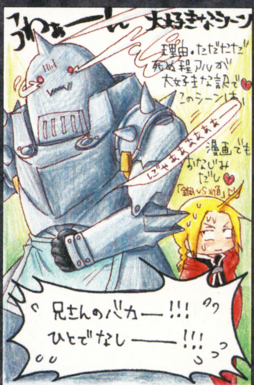

⬅第13話『焔VS鋼』では、捨てネコを放ってはおけない、アルの性格のよさがわかる場面も見どころだね。

千葉県・チェリ子

イラストギャラリー　錬成部屋

静岡県・タムタム

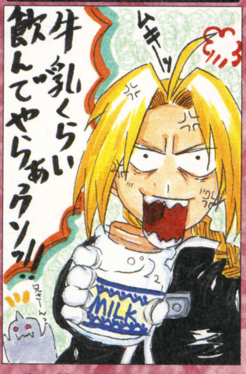

⬆好き嫌い。それは国家錬金術師にも簡単に超えられない、高い壁なのか……さぁ、牛乳飲めー！

⬇ハガレン学園物語!?　マスタング大佐は、ちょっと若作りしているみたい。アル、身体測定は？

山口県・ちなのママ

大阪府・ひまわり

⬆銀時計に戒めと覚悟を刻み、すべてを取り戻すために困難を乗り越えていく。いつかきっと……。

ハガレンキャラクター応援部

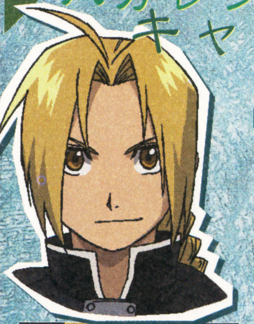

エドワード・エルリック

12歳にして国家錬金術師の資格を持つ天才。右手と左足に機械鎧をつけているため“鋼の錬金術師”と呼ばれている。

●とにかくエドがかわいかったりかっこよかったり尊敬したりしますね。あっ、アルもですよもちろん（汗）。（兵庫県／ジャック）

●エドとマスタング大佐がカッコイイ！　ハガレンLove！

（埼玉県／緒方華月）

⬆本来は錬成陣が必要だが、エドは錬成陣なしで錬成できる。

静岡県・センジュ

おたより募集　このコーナーでは、みなさまからのおたよりを募集しています。好きなキャラへの思いやイラスト、新コーナー案などを148ページの応募の決まりを読んで送ってね！

次回のお題……“機械鎧”に思うこと何でも募集！　エドの機械鎧に、私ならこんな機能をつけちゃいます、とか、機械鎧で戦ったあのシーンがカッコイイなど、何でもござれ！

7月号フィギュアプレゼント当選者　北海道・神谷美也子／埼玉県・鎌田美由紀／静岡県・勝又清尊／愛知県・三浦美由樹／徳島県・大西将大

©荒川弘／スクウェアエニックス・毎日放送・アニプレックス・ボンズ・電通 2003　©BANDAI 2004

フジヤ店長の おもちゃストア

誕生日が夏休み中だと、友だちに祝ってもらう機会が少なくて残念！ しかし、今回店長がみつけてきたアツ～いおもちゃを誕生日にもらえば、そんな悲しみもふっ飛んじゃうぞ!!

はみだしおたより ……まぁ、がんばってください。アハハ。（奈良県・かおちゃん）

●坂ウチックな口調の激励ありがとうございます。アハハ。

レジェンズ 甦る竜王伝説

アニメやコミックで大人気の『レジェンズ』。その主人公たちが使用するタリスポッドをキミの手で操ることができるぞ!! “ソウルドール”をタリスポッドにセットすると、伝説の生き物レジェンズが復活。復活させたレジェンズを育成し、熱いバトルをくり広げよう!!

➡アニメの主人公シュウも使っているタリスポッド。持てばキミもシュウになれる!?

タリスポッド トルネードカラー

発売中／バンダイ／価格2709円[税込]

タリスポッドでレジェンスを育て アドバンスで冒険に旅立とう!!

ベスト環境で最強レジェンスを育て上げよう!

温度、湿度、光量を操作するとタリスポッド内の環境が変化する。レジェンズをどんな環境で育てるかが育成のカギ！ ベストな環境なら、成長が通常よりも早く、HPもどんどん増えるぞ！

環境は22種類！

⬆火山や地底、極寒地帯など、環境は設定する温度や湿度で変化。

⬇レジェンズが一定レベルに達すると強いクラスにアップ!!

がんがん鍛えろ！

ソウルドールをセットして レジェンスを復活させろ!

これがソウルドール!!

伝説の生き物レジェンズが封印されたソウルドール。このソウルドールには高性能ICチップが搭載されている。同じソウルドールでも、育てた人によって強さの異なる育成データが記録されるのだッ！

高性能ICチップ内蔵!!

育てたレジェンスがアドバンスで活躍!

ソウルドールがアドバンス用ソフト『レジェンズ 甦る試練の島』と連動！ タリスポッドで育てたレジェンズといっしょに冒険ができるのだ!!

⬅⬇タリスポッドで成長させたレジェンズで戦え!!

連動!!

レジェンズ 甦る試練の島

7月29日発売予定／バンダイ／価格6279円[税込]
オリジナルソウルドール＆ソウルドールアダプタつき

ⓒWiZ・レジェンズ製作委員会 2003 ⓒBANDAI 2001 ※価格はすべてメーカー希望小売価格です。

お問い合わせ先 バンダイ：☎04・7146・0371（関東）/☎06・6375・5050（関西）/☎052・872・0371（中部）/ゲームソフトは☎03・3847・5090

さまざまなアイテムが連動する壮大なレジェンズワールド!!

タリスポッド

レジェンズファンの必携アイテム!!

ソウルドールと同じようにタリスポッドにも属性がある。ソウルドールと同じ属性のタリスポットを使えば、通常よりも強いレジェンズの育成が可能だ!!

トルネードカラー　ヴォルケーノカラー
●好評発売中
価格 各2709円[税込]

アースクエイクカラー　ストームカラー
●8月上旬発売予定
価格 各2709円[税込]

カードゲーム

レジェンズを召喚せよ!

⬇➡買ってすぐ遊べる構築済みスターターのほか、カードダスやブースターでカードを収集することが可能。

●構築済みスターター ストームソウルデッキ／アースクエイクデッキ価格各千50円[税込]
●ブースター1パック8枚 価格210円[税込]

カードダスでもゲットできる

40枚のデッキで対戦をくり広げるトレーディングカードゲーム。ゲームではタリスポッドをダイス代わりにして使うことも可能。さらにバトルが白熱するぞ！

●カードダス
1セット4枚
価格100円[税込]

ソウルドール

たくさん集めてたくさん育成！

ソウルドールはタリスポッドに同梱されている。そのほかにも3体セットで発売されている『ソウルゾールズ』やガシャポンでもゲットできるぞ！

⬆『ソウルドールズ』。好きなソウルドールが入っているものを選ぼう！

発売中のソウルドールズ（価格 各819円[税込]）

- リボーン1 烈風の使者編
- リボーン2 業火の化身編
- リボーン3 灼熱の覇王編
- リボーン4 狂風の変貌編
- リボーン5 暴炎の進化編
- リボーン6 静寂の君主編

強い人気キャラがゲットできる!

何が出るかドッキドキ！

⬅ガシャポンでは各200円[税込]で入手可能。ガシャポンでしか手に入らないソウルドールもたくさんあるぞ。

ソウルドール2 新登場!!

レジェンズの食玩も見逃すな！

⬅ルーレットでいつでもバトルが楽しめる。風、火、水、土の4種類があるぞ！

●タリスロットバトルルーレット
発売中/価格210円[税込]

●レジェンズカーリングスターターセット　発売中/価格315円[税込]

⬅⬇レジェンズどうしがぶつかる激しいバトル！ブースター（カーリングフィギュア）も210円[税込]で8月10日発売予定。

カーリングで戦おう!

はみだしおたより

定額制にしてください。（茨城県・匿名希望）

●パケット定額制ブームの波がついに本誌へ！　毎月590円の定額制でがんばります!?

最強オモチャ道！

フジヤ店長の サーガ夏祭りで『レジェンズ』を堪能せよ!!

8月8日に東京の池袋サンシャインシティで、レジェンズの大イベント“サーガ夏祭り”開催！　会場ではタリスポッドを使用した大会や、アドバンスの体験会などが行われるぞ!!　こりゃ行くしかない！

実施期間	8月8日（日） 午前10時から午後4時まで
開場	池袋サンシャインシティ 文化会館2階 D-2ホール
料金	無料

お問い合わせ先

☎03･5704･1057
月～金曜日（祝日を除く）午前10時から午後4時まで
ホームページ http://sss.channel.or.jp/sss/leg

9月生まれのキミに誕生日プレゼント!!

9月生まれのみんな喜べッ！　今回紹介した『タリスポッド トルネードカラー』を抽選で5名にプレゼントするぞ!!　当選者には誕生日までにプレゼントを送ります。こっそりと送ってるから、誕生日に覚えのないものが届いてビックリしないでね！

応募方法　官製はがきに郵便番号、住所氏名、年齢、誕生日、電話番号を書いて下のあて先まで。締切は8月20日（金）当日消印有効。

あて先　〒154-8528
(株)エンターブレイン　おもちゃストア係

SOFT Release Schedule 新作ソフト発売スケジュール

ニンテンドー ゲームキューブ

発売日	タイトル	メーカー	ジャンル	価格[税込]
7月1日	ドンキーコンガ2 ヒットソングパレード	任天堂	アクション	4500円
7月8日	クラッシュ・バンディクー 爆走! ニトロカート	コナミ	アクション	6090円
7月8日	コロッケ! バン王の危機を救え	コナミ	アクション	7140円
7月8日	牧場物語 ワンダフルライフ For ガール	マーベラスインタラクティブ	シミュレーション	7140円
7月15日	実況パワフルプロ野球11	コナミ	アクション	7329円
7月22日	ペーパーマリオRPG	任天堂	RPG	5800円
7月29日	ロックマンX コマンドミッション	カプコン	RPG	6090円
7月29日	新世紀GPXサイバーフォーミュラ Road To The EVOLUTION	サンライズインタラクティブ	アクション	7140円
7月29日	デジモンバトルクロニクル	バンダイ	アクション	7140円
8月5日	金色のガッシュベル!! 友情タッグバトルFullPower	バンダイ	アクション	7140円
8月19日	ボンバーマンランド2 ハドソン・ザ・ベスト	ハドソン	アクション	3800円
8月26日	バーチャファイター サイバージェネレーション ~ジャッジメントシックスの野望~	セガ	アクション	7140円
9月下旬	ZOIDS VS. Ⅲ	トミー	アクション	7140円
10月	くるりんスカッシュ!	任天堂	アクション	価格未定
10月	マリオテニスGC (仮題)	任天堂	アクション	価格未定
11月	マリオパーティ6 (仮題)	任天堂	テーブルゲーム	価格未定
冬	Killer7	カプコン	アドベンチャー	価格未定
冬	biohazard 4	カプコン	アドベンチャー	価格未定
冬	スターフォックス (仮題)	任天堂	シューティング	価格未定
冬	ドンキーコング ジャングルビート (仮題)	任天堂	アクション	価格未定
冬	ファイアーエムブレム 蒼炎の軌跡	任天堂	シミュレーション	価格未定
2004年	HOMELAND	チュンソフト	RPG	価格未定
未定	Viewtiful Joe2	カプコン	アクション	価格未定
未定	大玉 (仮題)	任天堂	アクション	価格未定
未定	ガイスト (仮題)	任天堂	アドベンチャー	価格未定
未定	メトロイドプライム2 エコーズ (仮題)	任天堂	アクション	価格未定
2005年	The Legend of Zelda (仮題)	任天堂	アクション	価格未定
未定	お遍路さん ~修行の道場(土佐国)編~	ピンチェンジ	アクション	価格未定

ニンテンドー・ディーエス(仮称)

発売日	タイトル	メーカー	ジャンル	価格[税込]
未定	逆転裁判 シリーズ	カプコン	ジャンル未定	価格未定
未定	ビューティフル ジョー シリーズ	カプコン	ジャンル未定	価格未定
未定	ロックマン エグゼ シリーズ	カプコン	ジャンル未定	価格未定
未定	真・三國無双 (仮題)	コーエー	アクション	価格未定
未定	Yu-Gi-OH! NIGHTMARE TROUBADOUR	コナミ	テーブルゲーム	価格未定
未定	ソニック・ディーエス (仮題)	セガ	ジャンル未定	価格未定
未定	Project Rub (仮題)	セガ	ジャンル未定	価格未定
未定	Team NINJA開発ソフト (仮題)	テクモ	ジャンル未定	価格未定
未定	モンスターファームシリーズ最新作 (仮題)	テクモ	ジャンル未定	価格未定
未定	スーパーマリオ64×4 (仮題)	任天堂	アクション	価格未定
未定	どうぶつの森DS (仮題)	任天堂	シミュレーション	価格未定
未定	Nintendogs (仮題)	任天堂	シミュレーション	価格未定
未定	ニュースーパーマリオブラザーズ (仮題)	任天堂	アクション	価格未定
未定	PictoChat (仮題)	任天堂	その他	価格未定
未定	マリオカートDS (仮題)	任天堂	アクション	価格未定
未定	メイド イン ワリオDS (仮題)	任天堂	アクション	価格未定
未定	メトロイドプライム ハンターズ (仮題)	任天堂	アクション	価格未定
未定	ドラゴンボールZ (仮題)	バンプレスト	ジャンル未定	価格未定
未定	機動戦士ガンダムSEED (仮題)	バンダイ	シミュレーション	価格未定
未定	ONE PIECE (仮題)	バンダイ	ジャンル未定	価格未定

ゲームボーイ アドバンス

発売日	タイトル	メーカー	ジャンル	価格[税込]
7月1日	スーパードンキーコング2	任天堂	アクション	4800円
7月15日	モンスターサマナー	アーテイン	シミュレーション	5000円
7月15日	わがまま☆フェアリー ミルモでポン! 夢のカケラ	コナミ	アドベンチャー	5229円
7月15日	とっとこハム太郎 ハムハムスポーツ	任天堂	アクション	4800円
7月15日	かいけつゾロリとまほうのゆうえんち お姫さまをすくえ!	バンダイ	アクション	5040円
7月15日	でじこミュニケーション2 ~打倒! ブラックゲマゲマ団~	ブロッコリー	テーブルゲーム	6090円
7月16日	絶体絶命でんぢゃらすじーさん 痛 ~怒りのおしおきブルース~	キッズステーション	アクション	5040円
7月16日	金色のガッシュベル!! 魔界のブックマーク	バンプレスト	RPG	5040円
7月22日	メタルスラッグアドバンス	SNKプレイモア	アクション	5040円
7月22日	Get Ride! アムドライバー ~閃光のヒーロー誕生!~	コナミ	アクション	5229円
7月22日	コロッケ! 4 バンクの森の守護神	コナミ	アクション	5229円
7月22日	続ボクらの太陽 太陽少年ジャンゴ	コナミ	アクション	5229円
7月22日	デュエルマスターズ2 切札勝舞Ver.	タカラ	テーブルゲーム	5040円
7月22日	学校の怪談 百妖箱の封印	TDKコア	アドベンチャー	5040円
7月22日	NARUTO -ナルト- ナルトRPG ~受けつがれし火の意志~	トミー	RPG	5040円
7月22日	NARUTO -ナルト- ナルトRPG ~受けつがれし火の意志~ ナルトオレンジSP	トミー	RPG	17540円
7月22日	鋼の錬金術師 想い出の奏鳴曲	バンダイ	RPG	5040円
7月23日	ドラゴンボールZ THE LEGACY OF GOKU Ⅱ INTERNATIONAL	バンプレスト	RPG	5040円
7月24日	ぷよぷよフィーバー	セガ	パズル	5040円
7月29日	ドンちゃんパズル 花火でドーン アドバンス	アルゼ	パズル	5040円
7月29日	花火百景 アドバンス	アルゼ	その他	5040円
7月29日	パワプロクンポケット1・2	コナミ	アクション	4179円
7月29日	ファイナルファンタジー Ⅰ・Ⅱ アドバンス	スクウェア・エニックス	RPG	6090円
7月29日	レジェンズ ~蘇る試練の島~	バンダイ	RPG	6279円
8月5日	B-伝説! バトルビーダマン 燃えろ! ビー魂!!	アトラス	アクション	5040円
8月5日	シャイニング・フォース 黒き竜の復活	セガ	RPG	5040円
8月5日	ひまわりどうぶつ病院 ~☆ペットのお医者さん育成ゲーム☆~	TDKコア	シミュレーション	5040円
8月5日	伝説のスタフィー3	任天堂	アクション	4800円
8月5日	SDガンダムフォース	バンダイ	アクション	5040円
8月5日	ウルトラ警備隊 モンスターアタック	ロケットカンパニー	シミュレーション	5040円
8月5日	どうぶつ島のチョビぐるみ2 タマちゃん物語	ロケットカンパニー	アドベンチャー	5040円
8月6日	ロックマン エグゼ 4 ダブルパック	カプコン	RPG	6729円
8月6日	ロックマン エグゼ 4.5 リアルオペレーション	カプコン	RPG	5040円
8月6日	ロックマン エグゼ 4.5 リアルオペレーション バトルチップゲートパック	カプコン	RPG	6279円
8月6日	うれしい2つ遊べるツインシリーズVol.1 めざせデビュー・ファッションデザイナー物語+かわいいペットゲームギャラリー2	カルチャーブレーン	シミュレーション	5040円
8月10日	ファミコンミニ ディスクシステムセレクション 21 スーパーマリオブラザーズ 2	任天堂	アクション	2000円
8月10日	ファミコンミニ ディスクシステムセレクション 22 謎の村雨城	任天堂	アクション	2000円
8月10日	ファミコンミニ ディスクシステムセレクション 23 メトロイド	任天堂	アクション	2000円
8月10日	ファミコンミニ ディスクシステムセレクション 24 光神話 パルテナの鏡	任天堂	アクション	2000円
8月10日	ファミコンミニ ディスクシステムセレクション 25 リンクの冒険	任天堂	アクション	2000円
8月10日	ファミコンミニ ディスクシステムセレクション 26 ふぁみこんむかし話 新・鬼ヶ島 前後編	任天堂	アドベンチャー	2000円
8月10日	ファミコンミニ ディスクシステムセレクション 27 ファミコン探偵倶楽部 消えた後継者 前後編	任天堂	アドベンチャー	2000円
8月10日	ファミコンミニ ディスクシステムセレクション 28 ファミコン探偵倶楽部PART Ⅱ うしろに立つ少女 前後編	任天堂	アドベンチャー	2000円
8月10日	ファミコンミニ ディスクシステムセレクション 29 悪魔城ドラキュラ	任天堂	アクション	2000円
8月10日	ファミコンミニ ディスクシステムセレクション 30 SDガンダムワールド ガチャポン戦士 スクランブルウォーズ	任天堂	シミュレーション	2000円
8月20日	サモンナイト クラフトソード物語2	バンプレスト	RPG	6090円
8月26日	うれしい2つ遊べるツインシリーズVol.2 おしゃれプリンセスEX プリモデビュー物語+恋愛占い大作戦	カルチャーブレーン	シミュレーション	5040円
8月26日	クラッシュ・バンディクー 爆走! ニトロカート	コナミ	アクション	5040円
8月26日	スーパーマリオボール	任天堂	アクション	4800円
8月26日	ボボボーボ・ボーボボ 爆闘ハジケ大戦	ハドソン	アクション	5040円
9月16日	エンジェルコレクション2 ピチモになろう	エム・ティー・オー	アドベンチャー	5040円
9月16日	ポケットモンスター エメラルド	ポケモン	RPG	4800円
9月22日	アドバンス ガーディアンヒーローズ	トレジャー	アクション	5040円
9月	DAN DOH! 飛ばせ! 勝利のスマイルショット!!	タカラ	アクション	価格未定
11月	クラッシュ・バンディクー アドバンス わくわく友達大作戦	ビベンディ ユニバーサル ゲームズ	アクション	価格未定
11月	スパイロ アドバンス わくわく友達大作戦	ビベンディ ユニバーサル ゲームズ	アクション	価格未定
秋	飛龍の拳 Ⅰ・Ⅱ+	カルチャーブレーン	アクション	5040円
秋	みんなのソフトシリーズ みんなの将棋	サクセス	テーブルゲーム	3654円
秋	キングダム ハーツ チェイン オブ メモリーズ	スクウェア・エニックス	RPG	価格未定

※■の色のタイトルは新着タイトルです。

発売日	タイトル	メーカー	ジャンル	価格[税込]
秋	□ ファイアーエムブレム 聖魔の光石	任天堂	シミュレーション	価格未定
冬	□ シルバニアファミリー6 (仮題)	エポック社	アドベンチャー	価格未定
2004年	□ バトローラーX	バンダイ	RPG	価格未定
未定	□ メタルスラッグ アドバンス	SNKプレイモア	アクション	5040円
未定	□ お茶犬くるりん ～ほんわかパズルでほっとしよ?～	エム・ティー・オー	パズル	4179円
未定	□ スーパーパズルファイターIIX	カプコン	パズル	5040円
未定	□ 麻雀コレクション	カルチャーブレーン	テーブルゲーム	5040円
未定	□ みんなのソフトシリーズ アクションゲーム (仮題)	サクセス	アクション	価格未定
未定	□ みんなのソフトシリーズ 囲碁	サクセス	パズル	3654円
未定	□ Riviera ～約束の地リヴィエラ～	スティング	RPG	価格未定
未定	□ まじこね	ソフトマックス	パズル	5040円
未定	□ ゼルダの伝説 ふしぎのぼうし (仮題)	任天堂	アクション	価格未定
未定	□ ぶらぶらドンキー (仮題)	任天堂	アクション	価格未定
未定	□ MOTHER3 (仮題)	任天堂	RPG	価格未定
未定	□ マリオテニスGBA (仮題)	任天堂	アクション	価格未定
未定	□ マリオパーティ アドバンス (仮題)	任天堂	テーブルゲーム	価格未定
未定	□ がんばれ! ドッジファイターズ (仮題)	バンダイ	アクション	価格未定
未定	□ 冒険王ビィト バスターズロード	バンダイ	RPG	価格未定

カードe+

発売日	タイトル	メーカー	枚数	価格[税込]
7月29日	□ ピクミンパズルカードe+ 第2弾	ポケモン	5枚入り	200円
未定	□ ゲーム&ウォッチカードe (仮題)	任天堂	未定	未定
未定	□ マリオパーティカードe (仮題)	任天堂	未定	未定

クラブ・ニンテンドー 特典プレゼント

http://club.nintendo.jp/

600ポイント ゲームボーイアドバンスSP ボディカラーチェンジ※

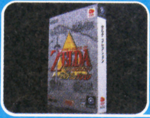

500ポイント ゲームキューブ用ソフト『ゼルダ コレクション』

500ポイント オリジナルコントローラ『マリオ』

400ポイント オリジナル メモリーカード251

400ポイント ワイヤレスアダプタ ファミコンカラー※

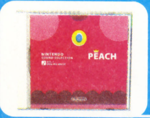

400ポイント オリジナルサウンドトラック Vol.1「ピーチ」

350ポイント クラブニンテンドーオリジナルフィギュア「マリオファミリー」

300ポイント オリジナルデザインTシャツ「任天堂歴代コントローラ」

250ポイント プロモーション用ポスター「ゼルダの伝説シリーズ 3枚セット」

200ポイント オリジナル文具「どうぶつの森 レター&シールセット」

80ポイント オリジナルカードe+「ポケモンバトルカードe+ ファイアレッド&リーフグリーン」

※ゲームボーイアドバンスSP ボディーカラーチェンジ サムスツートン8月10日から引き換え開始です。

ゲームキューブ ハード & 周辺機器

ゲームキューブ (本体単体)
発売中／各14000円[税込]

ゲームキューブ+ゲームボーイプレーヤー エンジョイプラスパック
発売中／各19800円[税込] (メモリーカード251つき)

コントローラ
発売中／各2625円[税込]

ワイヤレスコントローラ ウェーブバード
発売中／4725円[税込]

タルコンガ
発売中／3150円[税込]

ニンテンドーゲームキューブ ゲームボーイプレーヤー
発売中／各5250円[税込]

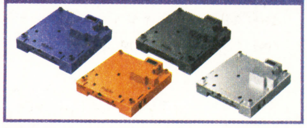

メモリーカード59
発売中／1470円[税込]

メモリーカード251
発売中／2100円[税込]

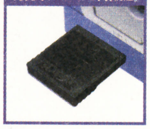

SDカードアダプタ
インターネット専売／1500円[税込]

SDカードアダプタ SDカードセット
インターネット専売／3000円[税込]

S端子ケーブル
発売中／2625円[税込]

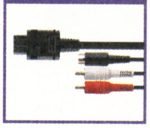

ステレオAVケーブル
発売中／1575円[税込]

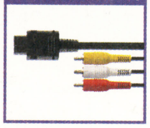

モノラルAVケーブル
発売中／1260円[税込]

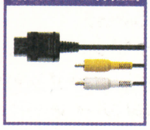

ACアダプタ
発売中／3150円[税込]

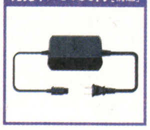

D端子ビデオケーブル
発売中／3675円[税込]

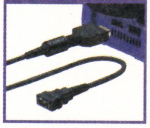

コンポーネントビデオケーブル
発売中／3675円[税込]

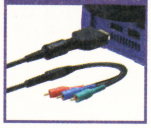

モデムアダプタ
発売中／3990円[税込]

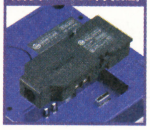

ブロードバンドアダプタ
発売中／3990円[税込]

GBAケーブル
発売中／1470円[税込]

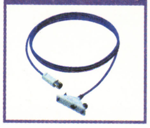

ゲームボーイアドバンス ゲームボーイアドバンスSP ハード & 周辺機器

ゲームボーイアドバンス
発売中／各9240円[税込]

ゲームボーイアドバンスSP
発売中／各12500円[税込]

カードeリーダー+
発売中／5040円[税込]

通信ケーブル
発売中／1470円[税込]

ワイヤレスアダプタ
発売中／2000円[税込]

ACアダプタセット (アドバンス専用)
発売中／1575円[税込]

バッテリーパック・チャージャセット (アドバンス専用)
発売中／3675円[税込]

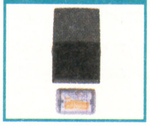

ヘッドホン変換プラグ (SP専用)
発売中／525円[税込]

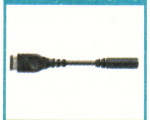

こうひょうれんさい

次号予告くん

ファミ通キューブ＋アドバンス10月号は
8月21日(土)発売
特別定価590円

※予告と次号の内容は突然変更になることがあります。

応募の決まり

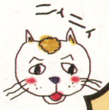

各コーナーではみんなからのおはがきを大募集だニィ!! 住所、氏名、年齢、電話番号を必ず書いてニィ。採用された人にはオリジナル図書カード(500円分)をお送りするニィ(ただし"はみだしおたより"など、図書カードがもらえないコーナーもあるニィ)。投稿するときは、絶対にほかの雑誌や本に掲載された作品をマネしないでニィ(法律で禁止されていること!!)。マネをしても、あとで必ずわかっちゃうニィ。

おたよりのあて先

〒154-8528 (株)エンターブレイン
ファミ通キューブ編集部「○○○○」係

Eメールでの投稿は

famitsu-cube@ml.enterbrain.co.jp

本誌の内容についてのご質問は……

祝祭日を除く毎週月曜日から金曜日までの午後12時から午後17時のあいだに、カスタマーサポート☎03・5433・7868で受け付けております。また、メールでの質問は、support@ml.enterbrain.co.jpで受け付けます。なお、ゲーム内容につきましてのご質問にはいっさいお答えできませんので、あらかじめご了承ください。

ファミ通キューブ＋アドバンス STAFF on

●発行人：浜村弘一　●編集人：松本秀寿　●編集長：水間勇一　●副編集長：藤原教弘　●デスク：堤 俊浩　●アートディレクター：村田順一　●編集スタッフ：渡邉 忍／坂本達哉／益田健一／藤谷壮吉　●制作スタッフ：宮本大輔

■ライティング
AIRS WORKS　松本幸彦／岡野英行／笠原 隆／河本茉澄／佐治良哉／榛葉志乃武／菅谷あゆむ／スタジオエクレア／多治家礼／新岡優哉／西 浩樹／平野テツヤ／本田やよい／政綱大介／松田 剛／るぎあ／ローリング内沢

■デザイン
青木賢一／伊藤あかね／大西若葉／大西若菜／加山圭一／クリエイティブレイ／ケイズプロダクション／CORN FLAKES ハヤシダコージ／斉藤大助／馬場美保／プリグラフィックス／和光陽子

■付録設計
アール.ピー.エム.デザインスタジオ 高橋洋一

■フォトグラフ
スタジオアトム

■イラストレーション
荒井清和／上野顕太郎／大西若菜／タキタユミコ／田中淳子

■コミック
なっち／ひちゃこ／みずしな孝之

●進行：川合 昇／藤田 昇／釜下豪紀／庄野 杏　**●広告営業**：功刀秀樹／水本九州男／原川朗広／安部寿一／幸 宏樹／梅山達夫／高柳正人／藤下和巳／高橋利恵／田山麻子　**●PP部**：松永智史／伊勢哲也／平野修策　**●雑誌営業**：後藤 剛／酒井朋喜／堂前秀隆／中村宣忠　**●制作購買**：青木孝道　**●マーケティング**：上床光信／藤池隆司／福田幸司　**●海外特派員**：みちよ・パティロ

■協力
任天堂株式会社

ファミ通キューブ+アドバンスアンケートはがきの書きかた

アンケートはがきの表には、本誌へのご意見などを書いてください。

また、アンケートはがき裏面のマークシートは、質問の答えと同じ番号の ⊂⊃ を濃い鉛筆でぬりつぶしてください。⊂⊃ からはみ出したり薄かったり、はがきが折れ曲がっていたりすると、機械が読み取れない場合があります。ご注意ください。マークシート以外の部分はペンで記入していただいてもけっこうです。

●マークシート記入例

よい例　悪い例

ファミ通キューブ+アドバンス9月号のアンケートにお答えください

❶ ファミ通キューブ+アドバンスの9月号でおもしろかった記事はどれですか？　下の中から選んでください。（いくつでも）

❷ 逆につまらなかった記事はどれですか？
下の中から選んでください。（いくつでも）

1	特別付録　エンジェルカービィのビーチボール	25	イラストワールド
2	特別付録　飛び出す!! ペーパーマリオRPG ブック	26	おたより刑事
3	とじ込み付録　特製キャラクターシール	27	ダジャリーマン金太郎
4	応募者全員サービス　ソフト収納ポーチ	28	オレのページグランプリ
5	読者プレゼント	29	ひちゃこのペーパーマリオRPG体験記
6	緊急特報　ポケモン エメラルド	30	編集部なんでも通信
7	ファミ通キューブ+アドバンス特捜隊	31	いい電子　アドバンス
8	新作ゲームクロスレビュー	32	スマブランドDX
9	攻略　ペーパーマリオRPG	33	LOVELOVEピクミン
10	攻略　ファイナルファンタジーI・IIアドバンス	34	うきうきポケモン大好き家族
11	攻略　マリオvs.ドンキーコング	35	カービィ学園
12	攻略　とっとこハム太郎 ハムハムスポーツ	36	マリオファン新聞
13	裏ワザ探偵団	37	どうぶつの村だより
14	スクープ　伝説のスタフィー3	38	トライフォースタイムス
15	スクープ　ロックマンX コマンドミッション	39	ロックマンナビゲーション
16	スクープ　ドンキーコンガ2 ヒットソングパレード	40	ソニックエクスプレス
17	スクープ　シャイニング・フォース 黒き竜の復活	41	カスタムロボコロシアム
18	スクープ　金色のガッシュベル!! 友情タッグバトル	42	F-ZEROサポーター養成所
19	スクープ　NARUTO-ナルト-ナルトRPG～受けつがれし火の意志～	43	パワフルアカデミー
20	スクープ　鋼の錬金術師 想い出の奏鳴曲	44	鋼の錬金術師応援部屋
21	スクープ　SDガンダムフォース	45	フジヤ店長のおもちゃストア
22	スクープ　そのほかのゲームキューブのソフト	46	新作ソフト発売スケジュール
23	スクープ　そのほかのアドバンスのソフト	47	次号予告くん
24	特別企画　トイザらス注目のゲームソフト大紹介	48	はみだしおたより

料金受取人払

世田谷局承認

011

差出有効期限
平成18年
2月20日まで
郵便切手は
いりません

郵便はがき

154-8736

（受取人）　011

(株)エンターブレイン
ファミ通キューブ編集部
ファミ通キューブ+アドバンス 9月号係

フリガナ		生年月日	性別	年齢
お名前		19　年　月　日	男・女	歳
ご住所	□□□-□□□□　都道府県			
☎（　　）　―		希望するプレゼント（11ページ参照）		
Eメールアドレス				

編集部へのおたより　ペンネーム　（匿名希望）

ファミ通キューブ+アドバンス9月号アンケート　エンピツで記入してください

1 おもしろかった記事

1 2 3 4 5 6 7 8
9 10 11 12 13 14 15 16
17 18 19 20 21 22 23 24
25 26 27 28 29 30 31 32
33 34 35 36 37 38 39 40
41 42 43 44 45 46 47 48

2 つまらなかった記事

1 2 3 4 5 6 7 8
9 10 11 12 13 14 15 16
17 18 19 20 21 22 23 24
25 26 27 28 29 30 31 32
33 34 35 36 37 38 39 40
41 42 43 44 45 46 47 48

3 学年・職業

1 2 3 4 5 6 7
8 9 10 11 12 13 14
15 16 17 18 19 20

4 購読している雑誌

1 2 3 4 5 6 7
8 9 10 11 12 13 14

5 持っているゲーム機

1 2 3 4 5 6 7
8 9 10 11 12

6『ポケモン エメラルド』について

1 2 3 4

7『ゲームソフト割引券』について

1 2 3 4 5

8 お気に入りのゲーム

9 期待の新作ゲーム

10 最近遊んだゲームの感想　ゲーム名

そのゲームの満足度
(ひとつだけ○でかこんでください)
大満足・満足・ふつう
不満・大不満

11 あなたの宝物

12 オレのページ

3 あなたの学年、または職業を教えてください。(ひとつだけ)
1.小学校1年以下　2.小学校2年　3.小学校3年　4.小学校4年　5.小学校5年　6.小学校6年　7.中学1年　8.中学2年　9.中学3年　10.高校1年　11.高校2年　12.高校3年　13.浪人生　14.大学・短大生　15.専門学校生　16.会社員　17.自営業　18.主婦　19.フリーター　20.その他

4 あなたがいつも読んでいる雑誌を教えてください。(いくつでも)
1.ファミ通キューブ+アドバンス　2.週刊ファミ通　3.ファミ通PS2　4.ファミ通Xbox　5.Nintendo DREAM　6.電撃GAMECUBE　7.そのほかのゲーム誌　8.週刊少年ジャンプ　9.週刊少年マガジン　10.週刊少年サンデー　11.Vジャンプ　12.コロコロコミック　13.コミックボンボン　14.学年誌(小学一年生～六年生)

5 持っているゲーム機を教えてください。(いくつでも)
1.ニンテンドーゲームキューブ(Qを含む)　2.ニンテンドウ64　3.スーパーファミコン　4.ファミコン　5.ゲームボーイアドバンス　6.ゲームボーイアドバンスSP　7.ゲームボーイカラー　8.ゲームボーイ(カラー以外)　9.プレイステーション　10.プレイステーション2　11.Xbox　12.パソコン

6『ポケモン エメラルド』(12ページ参照)を買いますか?(ひとつだけ)
1.発売直後に買うつもり　2.発売してしばらくたってから買うつもり　3.買うつもりはない　4.まだわからない

7『トイザらス限定ゲームソフト200円割引券』(95ページ)について当てはまるものを選んでください。(ひとつだけ)
1.すでに使った　2.これから使うつもり　3.ほかのゲームなら使う　4.もっと割引金額が大きければ使う　5.使うつもりはない

8 これまでに発売されたニンテンドーゲームキューブ、ゲームボーイアドバンス、ゲームボーイ、ニンテンドウ64、ニンテンドウパワー、64DDのソフトでお気に入りのものを教えてください。(3つまで)

9 これから発売されるニンテンドーゲームキューブ、ゲームボーイアドバンスのソフトで欲しいものを教えてください。(3つまで)

10 最近遊んだゲームのよかった点、悪かった点などの感想を教えてください。

11 あなたの宝物を教えてください。

12 オレのページグランプリ(100ページ)の中で、おもしろかった記事の順位の番号を書いてください。(ひとつだけ)

ご協力ありがとうございました。

【ワンダフルライフ for ガール プチ情報】結婚相手が個性派揃いなのでリアクションがハッキリ!! 結婚生活が楽しいよ。子供がキュートだし、育て方で性格が変わるから、育てがいあり! 飼ってる犬が芸を覚えちゃう!! かっわいい～。お楽しみのイベントも大幅に増えたの。それから、わくわくリンクシステム! 手に入るアイテムが、男の子版より多くなったのよ! やっぱり女の子モノはこうでなくちゃね。
NINTENDO GAMECUBE
大人気「ワンダフルライフ」に女の子版が登場!
女の子版だから…恋も生活もおしゃれも充実!! サントラCDが付いてるよ!
牧場物語の音楽が聞けるよ
わくわくリンクシステム※1
「牧場物語 ミネラルタウンのなかまたち For ガール」とケーブルでつなぐと、キャラが行き来したり、お互いの街の噂が流れたりする楽しいシステム。プチ情報も見てね!
ゲームキューブソフト
好評発売中
¥7,140
(税抜6,800円)
http://www.mmv-i.co.jp/bokumono/
Wasuredani Post Office
For Girl
牧場物語
ワンダフルライフ
for ガール
© 2004 MARUCOME / Marvelous Interavtive Inc.
恋 LOVE
♥恋の相手は「ワンダフルライフ」の3人の個性派!
♥強力ライバル出現!! 女の子たちと恋のバトル!
♥仕事に生きる?おしゃれ三昧? 毎日の生活が恋愛に影響する!
おしゃれ FASHION
★洋服を着替えられる!
★インテリアもかわいい!
★作物も動物たちもキュート!
生活 LIFE
◆6つのストーリークリア後もず～っと遊べる!
◆こどもの成長、牧場の資産をひとめでチェック!
◆わくわくリンクシステムで秘密のアイテムをゲット!
MMV Marvelous Interactive Inc.
株式会社 マーベラス インタラクティブ
〒150-6027 東京都渋谷区恵比寿4-20-3 恵比寿ガーデンプレイス27F この商品のお問合せ先:電話番号 03-5793-9166(土・日・祝祭日を除く15:00～18:00) http://www.mmv-i.co.jp/
※1「わくわくリンクシステム」をご使用になるには、本体・ソフトの他に別売のGBAケーブルが必要です。また、リンクシステムを使用できるのは、「牧場物語 ワンダフルライフ For ガール」「牧場物語 ミネラルタウンのなかまたち For ガール」の2作品間です。男の子版と女の子版の間では使用できませんのでご注意ください。
および NINTENDO GAMECUBE は任天堂の登録商標です。
商標登録第4503566号、第4468776号

ファミ通キューブ+アドバンス [2004.7/21発売号] 2004.09
特別定価 590円 本体562円

平成16年9月1日発行(毎月1回1日発行) ●第6巻 第9号 通巻63号
●平成12年12月14日 第三種郵便物認可
●発行所 株式会社エンターブレイン ●発行人/浜村弘一 ●編集人/松本秀寿
●〒154-8528 東京都世田谷区若林 1-18-10 Tel.03-5433-7850(営業局)

PRINTED IN JAPAN 大日本印刷 ©2004 ENTERBRAIN, INC. 雑誌 07863-09
4910078630947
00562

ファミ通キューブ＋アドバンス

【2004.7/21発売号】

2004.09

特別付録

エンジェルカービィの特大ビーチボール

組み立て式飛び出すペーパーマリオRPG

enterbrain

DY/16211523-B